„HVAR VAR KJARTAN GUNNARSSON?“

Oddný Sturludóttir og Egill Helgason setjast á rökstóla

ALLA SUNNUDAGA
20 SÍÐUR
RE/MAX Fasteignablað
www.remax.is - öflugur fasteignavefur

FRÉTTABLAÐIÐ
FRÍTT
17. febrúar 2008 — 47. tölublað — 8. árgangur
MEST LESNA DAGBLAÐ Á ÍSLANDI
Sími: 512 5000

SUNNUDAGUR

ALGERIR YFIRBURÐIR

Wayne Rooney og félagar í Manchester United kjöldrógu lið Arsenal í ensku bikarkeppninni í gær.

ÍÞRÓTTIR 26

VEÐRIÐ Í DAG

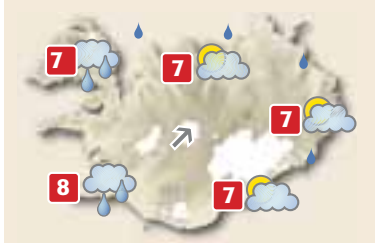

ÁFRAM VÆTUSAMT Í dag verður yfirleitt fremur hæg suðvestlæg átt. Rigning sunnan og vestan til annars úrkomulítið. Hiti 5-10 stig.

VEÐUR 4

Yfir hundrað skipta um nafn á hverju ári

901 Íslendingur skipti um eiginnafn á árunum 1997 til 2005. Þjóðskrá rukkar 4.400 krónur fyrir nýtt eiginnafn, en sumir kjósa að fella niður nafn eða breyta kenninafni, sem er gjaldfrjálst. Ekki má breyta eiginnafni tvisvar á ævinni.

FÓLK „Ég er mjög sáttur við breytinguna og enn sem komið er er enginn annar sem heitir Gneisti á landinu, sem veldur því að maður týnist ekki svo auðveldlega í fjöldanum,“ segir Óli Gneisti Sóleyjarson, sem lét árið 2002 fella niður nafn, bæta við öðru og kenna sig við móður sína. Hann er einn þeirra fjölmörgu Íslendinga sem hafa breytt eiginnafni sínu.

Á árunum 1997 til 2005 breytti 901 Íslendingur um eiginnafn. 456 þeirra tóku upp nýtt eiginnafn samhliða öðru, en 227 tóku upp nafn og felldu annað niður. 174 breyttu nafni við ættleiðingu.

Um hundrað manns skipta um nafn á hverju ári. Ef ætlunin er að bæta inn nýju nafni þarf að greiða Þjóðskrá 4.400 krónur fyrir ómakið. Gjaldfrjálst er að fella niður nafn, kenna sig við móður, taka upp ættarnafn úr fjölskyldunni eða taka upp íslenskt nafn samhliða ríkisborgararétti.

„Það var minnisstætt augnablik þegar ég settist niður með mömmu og pabba og skýrði þeim frá ákvörðun minni,“ segir Halldór Tinni Sveinsson, sem felldi niður millinafn sitt Vésteinn og tók upp gælunafn frá barnæsku, Tinni, í staðinn. „Vésteins-nafnið er nefnilega hugmynd mömmu og hún var svona svolítið hvumsa þar til hún áttaði sig á þeim sannleik að nöfn er ekki hægt að taka af manni.“

- jma / sgj / sjá síðu 16

HÁSKÓLADAGURINN Kynningardagur var í íslenskum háskólum í gær. Háskóli Íslands og Kennaraháskólinn kynntu starfsemi sína í hinu nýja Háskólatorgi og var múgur og margmenni á staðnum. Birna Daníelsdóttir líffræðinemi var meðal þeirra sem kynntu nám sitt fyrir gestum og gangandi.

FRÉTTABLAÐIÐ/VILHELM

BARIST VIÐ ELD Ólga er meðal innflytjenda í Danmörku. Kveikt hefur verið í bílum, skólum og ruslatunnum víða.

Óeirðir í Danmörku:

Lögðu eld að barnaheimili

DANMÖRK, AP Kveikt var í barnaheimili í úthverfi Árósa í gærkvöldi. Þá loguðu eldar víðs vegar um Danmörku á föstudagskvöld og aðfaranótt laugardags. Meðal annars hefur verið kveikt í ruslagámum, bílum og skólum í óeirðum síðustu daga.

Alls hafa 43 verið handteknir í óeirðunum, að mestu leyti innflytjendur. Óeirðirnar eru að einhverju leyti raktar til endurbirtinga fjölmargra danskra dagblaða á teikningum af Múhameð spámanni. Þá er einnig talið að almenn óánægja innflytjenda með stöðu sína hafi sitt að segja.

- þeb

Æ fleiri fara í lýtaaðgerð:

Körlum er illa við síðuspikið

FÓLK Íslenskir karlar leita í auknum mæli á náðir lýtalækna. Vinsælast er að láta laga svæðið í kringum augu og nef. Auk þess er síðuspik illa séð hjá mörgum körlum.

Að sögn lýtalækna hérlendis er ekki um neina sprengingu að ræða en þeir kveðast finna fyrir auknum áhuga karla á fegrunaraðgerðum.

Ekki liggja fyrir nákvæmar tölur um fjölda slíkra aðgerða en varlega áætlað má reikna með að þær séu í kringum hundrað á ári.

- fgg / sjá síðu 30

GÆÐASTJÓRNUN VIÐ VERKLEGAR FRAMKVÆMDIR
Næsta námskeið
20. febrúar
Skráning á www.idan.is
IÐAN fræðslusetur

Kvenfangar hafa ekki sömu tækifæri og karlfangar en úrbætur á því eru hafnar:

Tveir kvenfangar fluttir á Kvíabryggju

FANGELSISMÁL „Sannleikurinn er sá að við höfum verið pínulítið eftir á þegar kemur að afplánun kvenna. Við viljum þó auðvitað að jafnrétti kynjanna ríki í fangelsismálum eins og annars staðar,“ segir Erlendur S. Baldursson, afbrotafræðingur hjá Fangelsismálastofnun, en á föstudag voru fyrstu tveir kvenfangarnir fluttir í fangelsið á Kvíabryggju til afplánunar.

Erlendur segir að í Kópavogsfangelsi, þar sem konur afplána fangelsisdóma, séu ekki sömu möguleikar fyrir hendi og til dæmis á Litla-Hrauni og Kvíabryggju til tómstunda, útivistar eða vinnu. Við enduruppbyggingu Kvíabryggju hafi verið litið til þess að þar mætti í framtíðinni vista bæði kynin og því var útbúið sérhúsnæði fyrir konur sem nú hefur verið tekið í notkun.

„Þær taka svo bara þátt í því sama og karlarnir gera rétt eins og á að gerast alls staðar í samfélaginu,“ segir Erlendur en útskýrir að föngum sé gert að fara eftir sérstökum reglum um samskipti kynjanna í fangelsinu. Hann segir þær konur sem treyst er til afplánunar á Kvíabryggju valdar þangað inn rétt eins og gerist með karlfangana.

Þessar breytingar eru liður í miklu uppbyggingarstarfi sem hafið er og liggur fyrir hjá fangelsismálayfirvöldum.

FYRIRMYNDARFANGELSI Fangelsið á Kvíabryggju hefur þótt til fyrirmyndar en þar hafa konur ekki getað afplánað fyrr en nú.

FRÉTTABLAÐIÐ/PJETUR

- kdk/-mh/ sjá síðu 8

OPIÐ FRÁ 13 TIL 18
Á SUNNUDÖGUM
Kringlan

SPURNING DAGSINS

Atie, ætlið þið að fá almættið með ykkur í lið?

„Já, það væri upplagt að fá smávegis hjálp af himnum ofan."

Samtökin Sól á Suðurlandi efna til fundar í Fríkirkjunni við Reykjavíkurtjörn klukkan fjögur í dag, þar sem áformum Landsvirkjunar um virkjun Þjórsár verður mótmælt. Atie Bakker bóndi segir kirkjuna hafa orðið fyrir valinu vegna þess hve ódýrt var að leigja hana.

Hætta á misklíð á landsfundi demókrata ef prófkjör sýna ekki skýra niðurstöðu:

Al Gore vill hindra sundrung

BANDARÍKIN Nóbelsverðlaunahafinn Al Gore og aðrir háttsettir demókratar óttast sundrung í Demókrataflokknum og munu því ekki lýsa yfir stuðningi við annan hvorn frambjóðenda demókrata til forseta Bandaríkjanna. Hætta er á misklíð á landsfundi demókrata í ágúst ef enginn reynist skýr sigurvegari eftir forkosningar flokksins sem mun ljúka í júní.

Barack Obama og Hillary Clinton eiga í harðri baráttu um landsfundarfulltrúa til að tryggja sér útnefninguna, en mjótt er á munum. Að líkindum munu 795 landsfundarfulltrúar sem gegna trúnaðarstörfum fyrir flokkinn, svokallaðir ofurfulltrúar, ráða úrslitum. Þeir mega kjósa þann frambjóðanda sem þeir vilja og eru ekki bundnir af úrslitum forkosninga eins og aðrir fulltrúar.

AL GORE Varaforsetinn fyrrverandi er í miklum metum í Demókrataflokknum og vildu margir að hann byði sig fram til forseta.

Gore hefur því rætt við Nancy Pelosi, forseta fulltrúadeildar Bandaríkjaþings, og þrjá forsetaframbjóðendur sem hafa dregið sig úr baráttunni, þá John Edwards, Joe Biden og Chris Dodd. Ekkert þeirra hefur lýst yfir stuðningi við frambjóðendurna og óttast þau óánægju stuðningsmanna þess frambjóðanda sem verður undir ef ofurfulltrúarnir munu ráða úrslitum, samkvæmt umfjöllun New York Times.

Obama og Clinton reyna nú sitt ýtrasta til að sannfæra sem flesta ofurfulltrúa um ágæti sitt fyrir landsfundinn. **- sgj**

Japanski tæknirisinn Toshiba:

Ætlar að gefast upp á HD DVD

TÆKNI Japanska tæknifyrirtækið Toshiba hyggst gefast upp á HD DVD háskerputækninni. Tilkynningar þess efnis er að vænta á næstu dögum, hefur fréttastofa Reuters eftir heimildarmanni innan fyrirtækisins.

Fyrirtækið hefur átt í harðri baráttu við Sony á mynddiskamarkaðnum undanfarin ár, en Sony stendur að baki Blu-Ray, helsta keppinaut HD DVD. Nú lítur út fyrir að stríðinu ljúki brátt með sigri Blu-Ray og Sony.

Stríðinu má líkja við það sem var háð milli myndbandsspólanna VHS og BetaMax á níunda áratugnum, nema að þá var Sony í tapliðinu. - sþs

Yfirvöld í Kosovo:

Lýsa yfir sjálfstæði í dag

SERBÍA, AP Kosovo-hérað í Serbíu mun formlega lýsa yfir sjálfstæði í dag, að sögn Hashim Thaci, forsætisráðherra héraðsins. Héraðið er formlega hluti af Serbíu, en hefur verið stjórnað af Sameinuðu þjóðunum frá árinu 1999.

Evrópusambandið samþykkti í gær að senda 1.800 manna lið til héraðsins til að veita yfirvöldum aðstoð við öryggis- og dómsmál. Yfirvöld í Serbíu eru andvíg sjálfstæði Kosovo. Gert er ráð fyrir því að Bandaríkin og flest Evrópusambandslöndin viðurkenni sjálfstæði héraðsins. **- þeb**

HREFNA OG KÁLFUR Þessa mynd tóku áhafnarmeðlimir ástralska skipsins af hinu meinta broti. FRÉTTABLAÐIÐ/AP

Hvalveiðar Japana:

Ástralar mynda meint reglubrot

ÁSTRALÍA, AP Ástralíustjórn sakar nú japanska hvalveiðimenn í Suður-Íshafi um gróft brot á reglum um vísindaveiðar eftir að myndir náðust úr skipi áströlsku tollgæslunnar af því þegar verið var að hífa hræ af hrefnu og dauðum kálfi hennar um borð í japanskt hvalveiðiskip.

Yfirmaður japanska flotans neitar að kálfur hafi verið drepinn og segir skipið hafa verið í rannsóknarleiðangri. Líkir hann aðgerðum Ástrala við Greenpeace og Sea Shepherd. Ástralíustjórn íhugar málsókn. - kka

KARPAÐ Í KARPHÚSINU Aðilar vinnumarkaðarins búast við að samningar verði tilbúnir til undirritunar seinni partinn í dag, en áfram þurfi að bíða eftir aðgerðum ríkisstjórnarinnar. FRÉTTABLAÐIÐ/ARNÞÓR

Óttast að ráðamenn mæti ekki kröfum

Kjarasamningar verða í uppnámi ef aðkoma ríkisstjórnarinnar stendur ekki undir væntingum. Samtöl við ráðuneytisstarfsmenn vekja ekki bjartsýni verkalýðshreyfinganna. Samningar verða að öðru leyti tilbúnir til undirritunar í dag.

KJARAMÁL Samtöl aðila vinnumarkaðarins við starfsmenn ráðuneyta í gær voru ekki til þess fallin að auka bjartsýni þeirra um myndarlega aðkomu ríkisstjórnarinnar að kjarasamningum. Ljóst er að vegna eðlis samninganna verða þeir í uppnámi ef aðkoma ríkisstjórnarinnar stendur ekki undir væntingum.

Samningaviðræður stóðu fram eftir kvöldi í gær og verður haldið áfram í dag. Aðilar vinnumarkaðarins hafa lýst því yfir að ekki verði skrifað undir fyrr en útspil ríkisstjórnarinnar liggur fyrir. Margir bjuggust við að ríkisstjórnin myndi klára þetta hraðar.

„Það sem hefur sést er svo fjarri öllu lagi að undirskrift samninga mun dragast nokkuð," segir Guðmundur Gunnarsson, formaður Rafiðnaðarsambands Íslands. „Það eru engar líkur á því eins og staðan er nú að það verði skrifað undir næstu dagana nema ríkisstjórnin kúvendi sinni stefnu."

Guðmundur segir ríkisstjórnina hafa haft nægan tíma til að undirbúa sýnar tillögur. „Við lögðum kröfurnar fram 12. desember með ítarlegum útskýringum og það er bara þeim að kenna ef þeir hafa ekki unnið heimavinnuna sína."

Viðræðurnar eru að öðru leyti á lokastigi. „Ágreiningsefnunum fækkar stöðugt," segir Gylfi Arnbjörnsson, framkvæmdastjóri ASÍ. „Ég vona að seinni partinn á morgun verði samningarnir tilbúnir til undirritunar eftir allan frágang og yfirlestur."

Starfsgreinasambandið hætti viðræðum snemma í gær en heldur þeim áfram í dag. Að sögn Kristjáns Gunnarssonar formanns á nær eingöngu eftir að prófarkalesa og ganga frá skjölum. Enn er beðið eftir svörum ríkisstjórnarinnar. Kristján vill ekki ræða innihald þeirra viðræðna sem verkalýðsfélögin hafa átt við starfsmenn ráðuneytanna. „Ef allir væru sáttir væri búið að kynna svör ríkisstjórnarinnar," segir Kristján.

Ekki náðist í Árna Mathiesen fjármálaráðherra í gær.

steindor@frettabladid.is

SIGURVEGARARNIR Hauge og Helness sigruðu í tvímenningi. MYND/JÓN BJARNI JÓNSSON

Bridgehátíð 2008:

Norskir heimsmeistarar unnu

FÓLK Norsku heimsmeistararnir Rune Hauge og Tor Helness sigruðu í tvímenningi á Bridgehátíð 2008, Icelandair Open, sem fram fór á Hótel Loftleiðum í fyrradag. Í verðlaun hljóta þeir 200 þúsund krónur.

Helness tók þátt í mótinu þegar það var fyrst haldið árið 1982 og lenti þá í öðru sæti, bæði í tvímenningi og liðakeppni. Hauge er hins vegar frægari fyrir annað en að spila bridds, en hann átti stóran þátt í umdeildum félagaskiptum knattspyrnumannsins John Obi Mikel frá Lyn til Manchester United og síðar Chelsea árið 2006.

Sveitakeppni hófst í gær og mun ljúka síðdegis í dag, en um sjötíu lið etja kappi. Verðlaunaafhending fer svo fram í kvöld. **- sgj**

LÖGREGLUFRÉTTIR

Rændu Pizza Pronto

Rán var framið á veitingastaðnum Pizza Pronto við Ingólfstorg um klukkan sex í gær. Tveir menn á tvítugsaldri hrifsuðu skiptimynt úr peningakassa, slógust við afgreiðslumann og hlupu síðan á brott. Afgreiðslumanninn sakaði ekki. Lögregla leitaði ræningjanna þegar Fréttablaðið fór í prentun.

Karlmanni sem handtekinn var með Annþóri Karlssyni í Mosfellsbæ sleppt:

Flóttinn skaðaði ekki rannsóknina

LÖGREGLUMÁL Mjög ólíklegt er að flótti Annþórs Kristjáns Karlssonar hafi skaðað rannsókn á fíkniefnainnflutningi sem hann er grunaður um að tengjast. Þetta segir Eyjólfur Kristjánsson, fulltrúi lögreglunnar á Suðurnesjum.

„Áhrifin á rannsóknina eru ekki komin í ljós en ég tel mjög ólíklegt að hann hafi getað skaðað hana eitthvað," segir hann. „Og ef hann hefur skaðað hana eitthvað þá er það mjög lítið."

Annþór sat í gæsluvarðhaldi á lögreglustöðinni við Hverfisgötu þegar hann flúði í fyrradag. Hann fannst í skáp í heimahúsi í Mosfellsbæ um kvöldið. Gæsluvarðhaldið yfir honum var þá framlengt um þrjár vikur, en það rann út fyrr um daginn.

Karlmanni sem handtekinn var með Annþóri í Mosfellsbænum var sleppt eftir yfirheyrslur í gær. Hinum tveimur mönnunum sem hjálpuðu Annþóri að flýja var sleppt í fyrradag.

Eyjólfur segir flóttatilraun sem þessa kunna að leiða til refsiþyngingar ef Annþór verður fundinn sekur fyrir glæpinn sem hann er grunaður um að hafa framið.

Rannsókn á því hvað fór úrskeiðis hjá lögreglunni þegar Annþóri tókst að flýja úr fangaklefa í Lögreglustöðinni við Hverfisgötu hefst eftir helgi. **- sþs**

Í LÖGREGLUFYLGD Annþór var hulinn ljósbláu teppi þegar hann var færður fyrir dómara í Héraðsdómi Reykjaness í fyrrakvöld. Þar var gæsluvarðhald hans framlengt um þrjár vikur. FRÉTTABLAÐIÐ/ANTON

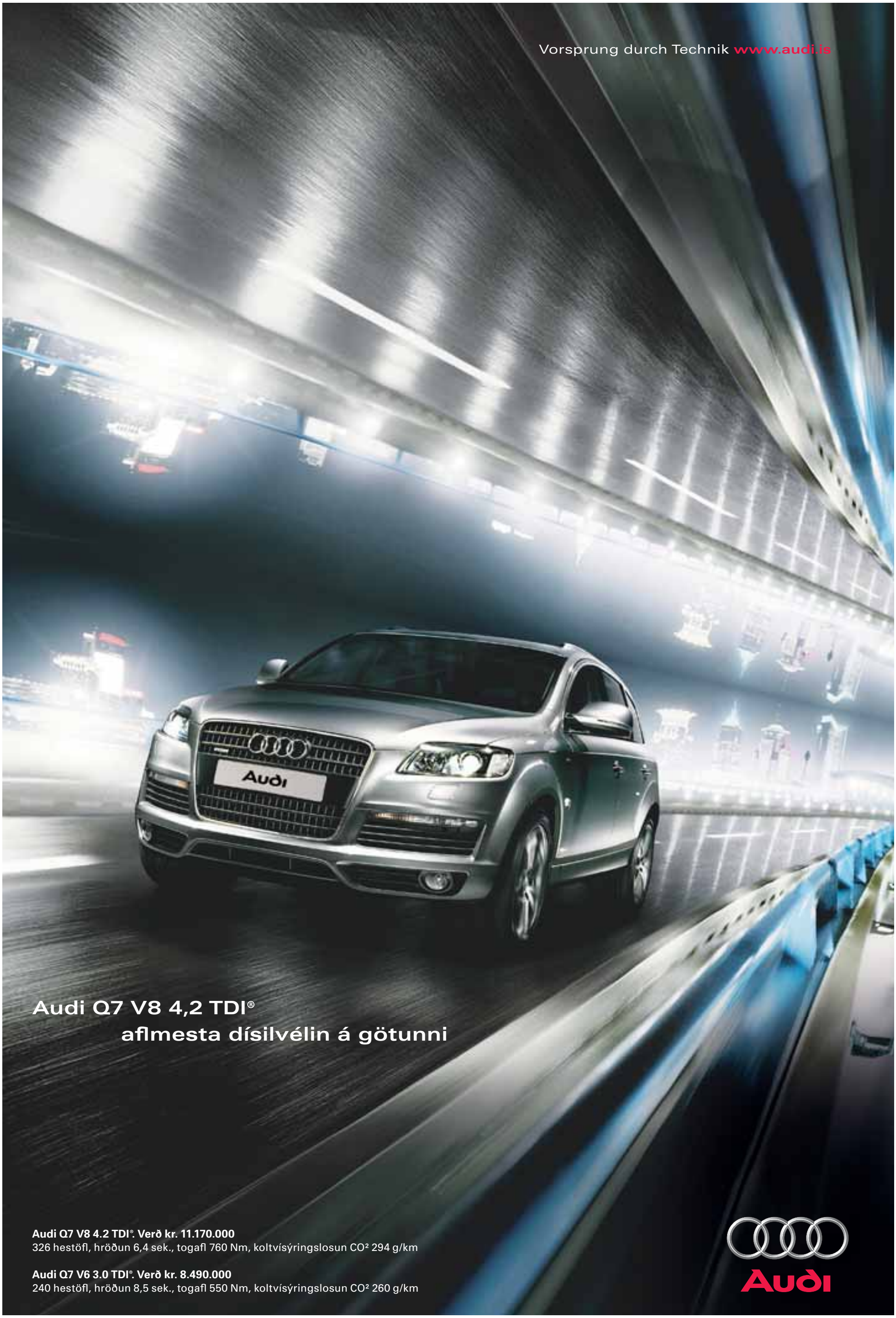

HEKLA Laugavegi 172-174 · sími 590 5000 · www.hekla.is · hekla@hekla.is

GENGIÐ 15.02.2008

GJALDMIÐLAR	KAUP	SALA
Bandaríkjadalur	66,58	66,90
Sterlingspund	130,61	131,25
Evra	97,71	98,25
Dönsk króna	13,107	13,183
Norsk króna	12,330	12,402
Sænsk króna	10,479	10,541
Japanskt jen	0,6164	0,6200
SDR	105,24	105,86

GENGISVÍSITALA KRÓNUNNAR
128,9687
HEIMILD: Seðlabanki Íslands

Samorka segir of mikla áherslu á eignarhald í orku- og veitufyrirtækjum á Íslandi:

Of mikið rætt um eignarhald

ORKUMÁL „Umræða um málefni orku- og veitufyrirtækja snúast oft óþarflega mikið um eignarhald á auðlindum og veitukerfum," segir í ályktun aðalfundar Samorku sem haldinn var í gær.

Segir þar að hægt sé að stýra starfsemi allra orku- og veitufyrirtækja í krafti laga og reglna án tillits til eignarhaldsins. Telur fundurinn líklega að ekkert fyrirtæki sé að hagnast á dreifingu raforku hvort sem fyrirtækið er í opinberri eða einkaeign. „Ætla verður að ríki og sveitarfélög geri af sjálfsdáðum nauðsynlegar ráðstafanir í orku- og veitumálum án þess að sett séu lög sem beinlínis

AF AÐALFUNDI SAMORKU Ályktaði að hægt sé að stýra starfseminni í krafti laga án tillits til eignarhalds. FRÉTTABLAÐIÐ/VILHELM

banna einkaaðilum að starfa á þessum sviðum."

„Við teljum að enginn þurfi að óttast þó að eignarhaldið taki einhverjum breytingum," segir Gústaf Adolf Skúlason, aðstoðarframkvæmdastjóri Samorku. „Í dag er mikið af þessum auðlindum, jarðhita og vatnsafli í einkaeign," segir hann en tekur fram að þeir séu ekki að biðja um að auðlindir verði færðar í einkaeign.

Gústaf Adolf segir fjögurra prósenta hámarksarðsemi lögbundna sem geri ekki mikið meira en að dekka fjárfestingarkostnað. „Þó svo að einkaaðilar myndu kaupa öll dreifikerfi raforku á Íslandi í dag þá myndi það ekki hafa nokkur áhrif á verðlag eða rekstur. Líkurnar á því að einkaaðilar munu falast eftir því að kaupa þessi fyrirtæki eru afar litlar enda hagnaðarvonin engin." - ovd

Framtíð Orkuveitunnar:

Ráðgjöf um stefnu að utan

ORKA Utanaðkomandi ráðgjafar verða fengnir til að koma að framtíðarstefnumótun Orkuveitunnar, eftir að tillaga þess efnis, borin upp af minnihlutaeigendum í fyrirtækinu, var samþykkt á eigendafundi fyrirtækisins á föstudaginn.

„Þetta er sameignarfyrirtæki og eðlilegt að óháður aðili komi að mótun stefnunnar frekar en að innra eftirlit Reykjavíkurborgar standi eitt að þessu. Þetta var ákveðið hér í sveitarstjórn og á Akranesi voru sömu áherslur," segir Björn Bjarki Þorsteinsson, forseti sveitarstjórnar Borgarbyggðar. - kóþ

Elsti innflytjandinn:

102 ára flytur til Nýja-Sjálands

NÝJA SJÁLAND **„Ég er himinlifandi að vera hér," segir hinn 102 ára Breti Eric King-Turner, sem fluttist búferlum til Nýja-Sjálands. Ástæða flutninganna er sú að kona Erics, sem er aðeins 89 ára, er frá Nýja-Sjálandi og höfðu þau búið í þrettán ár í Bretlandi.**

King-Turner ákvað að taka af skarið því hann vildi ekki hugsa til baka þegar hann væri orðinn 105 ára og sjá eftir því að hafa ekki flutt. Hann hlakkar til að veiða á flugu og lifa rólegu lífi á Nýja-Sjálandi. - áf

Tillögur um aðstoðarmenn:

Geta sameinast um hjálparkokk

ALÞINGI Aðstoðarmenn landsbyggðarþingmanna verða í hlutastarfi og hafa aðstöðu í kjördæmunum. Þingmenn geta því ákveðið að deila aðstoðarmanni, segir í tillögum forsætisnefndar Alþingis.

Allir 29 þingmenn úr Norðvestur-, Norðaustur- og Suðurkjördæmum fá aðstoðarmann í hlutastarfi. Formenn stjórnarandstöðuflokka fá einnig hver sinn aðstoðarmann í fullu starfi.

Laun aðstoðarmannanna verða hlutfall af þingfararkaupi. Þeir verða ekki opinberir starfsmenn en farið verður eftir sömu hæfisskilyrðum. Einnig verða settar skorður við ráðningu skyldmenna. - sgj

REYKJAVÍK

Rafmagn af miðbænum

Rafmagnslaust varð í miðbæ Reykjavíkur frá rúmlega ellefu til tuttugu mínútur í eitt á föstudagskvöld. Laugavegur og Hverfisgata frá Snorrabraut að Lækjartorgi voru án rafmagns í um einn og hálfan tíma. Ástæða rafmagnsleysisins var bilun í háspennustreng á Hallveigarstíg.

Einkareknir leikskólar leggja upp laupana

Kópavogsbær ætlar að taka við rekstri tveggja einkarekinna leikskóla í bænum. Þjónustusamningi við leikskólann Hvarf hefur verið sagt upp vegna samstarfsörðugleika, og bærinn hyggst kaupa leikskólann Kjarrið að beiðni eigandans.

MENNTAMÁL Kópavogsbær hyggst taka við rekstri tveggja af fimm einkareknum leikskólum í Kópavogi. Öðrum rekstraraðilanum hefur verið sagt upp en hinn bað bæjaryfirvöld um að kaupa leikskólann af sér.

Í Kópavogi eru fimm einkareknir leikskólar: Kjarrið í Dalsmára, Undraland við Hábraut, Ylur við Suðurlandsveg, Hvarf við Álfkonuhvarf og Kór við Baugakór. Tvo þeirra, Hvarf og Kór, á Kópavogsbær en felur öðrum reksturinn með þjónustusamningi. Hinir þrír eru í einkaeigu og -rekstri.

Um áramótin var þjónustusamningi bæjarins við rekstraraðila Hvarfs, ÓB Ráðgjöf, sagt upp vegna samstarfsörðugleika. Um tíma ríkti óvissa um það hver tæki við rekstri leikskólans þegar uppsagnarfresturinn rennur út 1. maí, en á bæjarráðsfundi síðastliðinn fimmtudag var ákveðið að bærinn tæki við honum. Hvarf verður þá ekki lengur einkarekið.

Að sögn Eddu Guðrúnar Guðnadóttur, trúnaðarmanns starfsmanna á Hvarfi, er starfsfólki mikill léttir að ákvörðun bæjaryfirvalda. „Við vitum þá allavega hvert framhaldið verður. Eins og stendur er málið leyst, við erum búin að fá þau svör sem við vildum og erum nokkuð sátt."

Boðað hefur verið til fundar með foreldrum og starfsmönnum næsta miðvikudag þar sem farið verður yfir stöðu mála í leikskólanum.

Einnig lítur út fyrir að leikskólinn Kjarrið, sem er í einkaeigu, verði það ekki lengur innan

KJARRIÐ Leikskólinn Kjarrið í Kópavogi tók til starfa árið 2001, og hefur rými fyrir 56 börn. Hann er í einkaeigu, en nú lítur út fyrir að bærinn muni taka yfir reksturinn. FRÉTTABLAÐIÐ/ANTON

skamms. Eigandi hans hefur óskað eftir því að bærinn kaupi húseignina og reksturinn. Á bæjarráðsfundinum á fimmtudag var Gunnari I. Birgissyni bæjarstjóra falið að gera kauptilboð í leikskólann.

Rekstur hinna þriggja einkareknu leikskóla bæjarins gengur vel eftir því sem Fréttablaðið kemst næst. Þjónustusamningur bæjarins við Kór er í fullu gildi og verður það til 1. júní 2009. Ekkert hefur verið rætt um yfirtöku Kópavogsbæjar á rekstri Yls eða Undralands í bæjarráði.

salvar@frettabladid.is

ÓLGUÁSTAND Stjórnarandstæðingar mótmæltu komandi kosningum á götum úti í Lahore í gær. NORDICPHOTOS/AFP

Kosningar í Pakistan:

37 látnir í sjálfsmorðsárás

PAKISTAN, AP **Tæplega fjörutíu manns létu lífið og yfir níutíu særðust í sjálfsmorðsárás í Pakistan í gær. Bíl var ekið inn á kosningaskrifstofu í Parachinar í norðvesturhluta landsins. Talið er að flestir hinna látnu hafi verið stuðningsmenn PPP, stjórnarandstöðuflokks Benazir Bhutto. Kosningar fara fram í landinu á morgun en með þeim lýkur átta ára herstjórn Pervez Musharraf, forseta landsins.**

Samkvæmt skoðanakönnunum í Pakistan segist 51 prósent landsmanna halda að svindlað verði í kosningunum. - þeb

STJÓRNSÝSLA

Sækir um pólitískt hæli

Paul Ramses Oduor, einn kosningastjóra stjórnarandstöðunnar í Kenía, hefur sótt um hæli sem pólitískur flóttamaður hér á landi. Vegabréfsáritun Oduor gildir fram á miðvikudag.

BANDARÍKIN

Sjálfstraustið lítið

Bandarískir neytendur óttast uppsagnir á vinnumarkaði og niðurskurð. Sjálfstraust bandarískra neytenda hefur samkvæmt nýrri rannsókn ekki mælst minna í sextán ár.

Hringdu í síma
512 50 60
ef blaðið berst ekki

VEÐURSPÁ

Sigurður Þ. Ragnarsson veðurfræðingur

HVENÆR KÓLNAR?

Það er svo skrítið að á meðan frost er á landinu fæ ég alltaf dágóðan skammt af spurningum um hvenær hlýni. Svo loksins þá hlýnar spyr þetta sama fólk hvenær kólni aftur. Það eru horfur á að kólni nokkuð síðla þriðjudags, einkum vestan til.

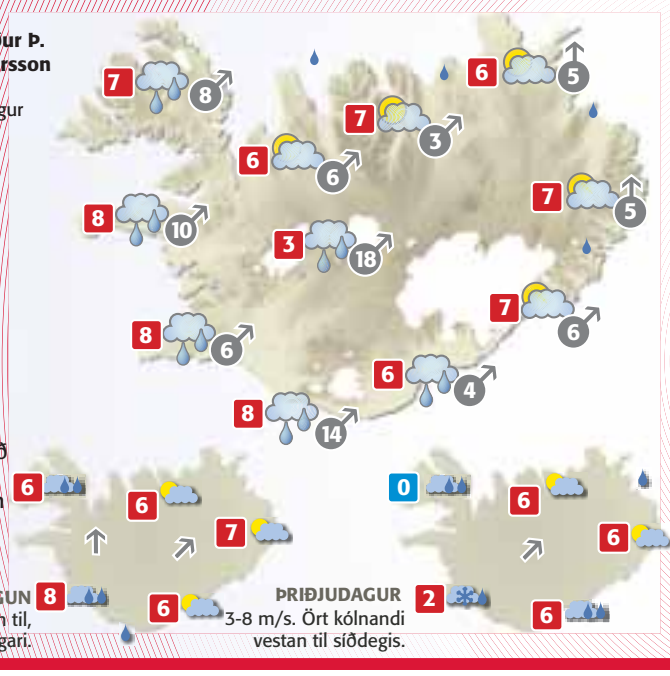

Á MORGUN 8-13 m/s vestan til, annars hægari.

ÞRIÐJUDAGUR 3-8 m/s. Ört kólnandi vestan til síðdegis.

HEIMURINN

Kaupmannahöfn	7°
Billund	6°
Ósló	5°
Stokkhólmur	4°
Gautaborg	8°
London	8°
París	9°
Frankfurt	6°
Friedrichshafen	8°
Berlín	4°
Alicante	16°
Mallorca	14°
Basel	8°
Eindhoven	8°
Las Palmas	21°
New York	6°
Orlando	28°
San Francisco	16°

Vindhraði er í m/s.
Hitastig eru í °C.
Gildistími korta er um hádegi.

DYNAMO REYKJAVÍK

ENIGA MENIGA

– við erum að tala um peninga

Auktu ánægju þína með fjárhagslegri heilsu. Það er mikilvægt fyrir þig að skoða fjármálin reglulega. Sérstaklega þegar aðstæður breytast. Fjárhagslega heilsupróf Byrs gefur þér yfirsýn yfir fjármálin og hjálpar þér að taka betri ákvarðanir til að bæta fjárhagslega heilsu þína. Fjárhagslega heilsuprófið er hannað í samvinnu við viðskiptavini Byrs, viðskiptavini annarra banka og fjárhagslega einkaþjálfara Byrs. Prófið tekur á þeim þáttum sem skipta mestu máli fyrir þig. **Komdu þér í fjárhagslegt form með Byr.**

Byrjaðu á byr.is – kannaðu fjárhagslega heilsu þína núna. Komdu með í ræktina.

BYR
SPARISJÓÐUR

Sími 575 4000 • byr.is

KJÖRKASSINN

Líst þér vel á vinningstillöguna um byggð í Vatnsmýrinni?

Já	48,3%
Nei	51,7%

SPURNING DAGSINS Í DAG:

Óttastu handrukkara?

Segðu þína skoðun á visir.is

Bjarni Benediktsson, þingmaður og formaður utanríkismálanefndar:

Tiltekt fyrst, svo ESB-umræða

STJÓRNMÁL Alvarleg umræða um Evrópusambandsaðild getur ekki farið fram fyrr en búið er að ná tökum á efnahagslífinu. Þetta er mat Bjarna Benediktssonar, þingmanns Sjálfstæðisflokks og formaður utanríkismálanefndar.

„Verkefni dagsins í dag er að ná tökum á efnahagslífinu, lækka vexti en á sama tíma halda verðbólgunni í skefjum. Þegar við höfum náð tökum á þessu og stöndum styrkum fótum getum við velt fyrir okkur framtíðarsamskiptunum við Evrópusambandið," segir hann. „Sjálfstæðismenn hafa aldrei útilokað neitt í þeim málum, þetta er stöðugt hagsmunamat sem þarf að halda áfram."

Á ÞINGI Bjarni Benediktsson segir að nota eigi kjörtímabilið í að halda áfram vinnu við endurskoðun stjórnarskrárinnar, meðal annars með hliðsjón af umsókn um aðild að Evrópusambandinu.

Hann segir að í millitíðinni eigi tvímælalaust að halda áfram vinnu við að endurskoða stjórnarskrána, meðal annars með hliðsjón af umsókn um aðild í Evrópusambandið. „Það er fjölmargt sem við getum gert nú þegar til að halda þessum málum í deiglunni en það liggur fyrir að það verður ekki sett fram nein aðildarumsókn á þessu kjörtímabili."

Bjarni segist einnig telja að tími sé kominn til að menn slái hugmyndir um einhliða upptöku evrunnar út af borðinu. „Það þýðir að við ræðum ekkert um evruna án þess að henni fylgi aðild að evrópusambandinu." - sþs

Kona kom upp um sjálfa sig:

Gleymdi að fela heimabruggið

LÖGREGLUMÁL Kona í Reykjanesbæ kom upp um eigið heimabrugg í gær. Hún óskaði eftir aðstoð lögreglu þegar hún taldi einhvern hafa reynt að brjótast inn hjá sér, en gleymdi að fela bruggtæki og heimagert áfengi áður en lögregluþjónarnir komu í heimsókn.

Samkvæmt upplýsingum frá lögreglunni á Suðurnesjum fundust engin ummerki um innbrot í íbúð konunnar, en bruggtækin voru gerð upptæk ásamt áfenginu. Konan á von á kæru fyrir að brugga ólöglega á heimili sínu.

- sþs

Segir bridgehátíð svipa til pókermóts

Pókermótshaldari telur það mikla mismunun að ekkert sé aðhafst í málum Bridgehátíðar sem er með sama fyrirkomulagi og pókermót sem hann hélt en það var stöðvað af lögreglu. Aðstoðarsaksóknari vill engu svara.

SPILAMÓT Sindri Lúðvíksson pókermótshaldari gerir athugasemdir við að Bridgehátíð Icelandair Open 2008 sé ekki stöðvuð. Hann staðhæfir að sama fyrirkomulag sé á hátíðinni og pókermóti sem hann hélt. Pókermótið var stöðvað af lögreglu. Samkvæmt upplýsingum Fréttablaðsins er sama fyrirkomulag á vinningum á Bridgehátíð og á pókermótinu.

Keppendur á Bridgehátíðinni greiða keppnisgjald en hluti þess rennur svo í vinningssjóð fyrir vinningshafa. Að sögn Ólafar Þorsteinsdóttur, framkvæmdastjóra Bridgesambands Íslands, er vinningsfjárins þó einnig aflað með öðrum leiðum.

„Þetta er alveg sama fyrirkomulag og við höfðum á pókermótinu," segir Sindri. „Þar greiddu menn keppnisgjald sem síðan fór allt í vinningssjóð þannig að einu fjármunirnir sem menn gátu í raun og veru tapað voru sú upphæð sem þeir greiddu fyrir mótsgjaldið. Það var ekki hægt að leggja neitt aukalega undir eins og mér heyrist sumir vera að halda fram sem hafa tjáð sig um þetta. Þetta er sama fyrirkomulag og haft er á golfmótum og bridgemótum nema hvað ég tók ekkert fyrir þetta."

SINDRI LÚÐVÍKSSON

Hann telur að hér sé um mikla mismunun að ræða sem fyrst og fremst stafi af vanþekkingu yfirvalds á eðli pókermóta. „Það er kannski ekki hægt að ætlast til þess að þeir þekki þetta vel en mér heyrist á þeim viðtölum sem ég hef heyrt af embættismönnum sem hafa tjáð sig um málið að þeir haldi að verið sé að leggja undir peninga í hverju spili en svo er alls ekki. Reyndar tel ég að við séum svolítið að gjalda fyrir nafnið á þessu, hefði ég kallað þetta mót í ólsen ólsen hefðu viðbrögðin sennilega orðið allt öðruvísi."

Karl Ingi Vilbergsson aðstoðarsaksóknari vildi ekki tjá sig um málið en taldi afar ólíklegt að einhver afskipti yrðu höfð af Bridgehátíðinni. Ekki náðist í Friðrik Smára Björgvinsson, yfirlögregluþjónn hjá lögreglunni á höfuðborgarsvæðinu.

Ólöf segir að mikil hefð sé fyrir bridgehátíðinni enda hafi hún verið haldin í 28 ár. „Ég held að það sé nú hluti af málinu, það er mikil hefð á bak við bridgemót og margir þjóðþekktir menn búnir að taka þátt í þeim. Það er hugsanlegt að það haldi aftur af yfirvöldum."

Keppnisgjald á Bridgehátíðinni er frá 15 til 40 þúsund krónur á parið og vinningar eru á bilinu frá rúmum 20 þúsund til 201 þúsund króna. jse@frettabladid.is

BRIDGEHÁTÍÐ 2008 Sindri Lúðvíksson segir að sama fyrirkomulag sé á Bridgehátíðinni og pókermóti sem hann hélt í sumar. Þó hefur hátíðin farið fram án afskipta yfirvalds en pókermótið var hins vegar stöðvað. FRÉTTABLAÐIÐ/VALLI

> Það er mikil hefð á bak við bridgemót og margir þjóðþekktir menn búnir að taka þátt í þeim. Það er hugsanlegt að það haldi aftur af yfirvöldum.
>
> **ÓLÖF ÞORSTEINSDÓTTIR**
> FRAMKVÆMDASTJÓRI
> BRIDGESAMBANDSINS

Tilnefningar til Blaðamannaverðlauna tilkynntar í gær:

Fréttablaðið með tvær tilnefningar

FJÖLMIÐLAR Fréttablaðið hlaut tvær tilnefningar til Blaðamannaverðlauna Blaðamannafélags Íslands, sem voru gerðar kunnar í gær.

Óli Kristján Ármannsson á Fréttablaðinu, Kristján Már Unnarsson á Stöð 2 og Pétur Blöndal á Morgunblaðinu eru tilnefndir til Blaðamannaverðlauna ársins 2007; Óli Kristján fyrir aðgengileg og upplýsandi skrif um efnahagsmál og viðskipti, Kristján Már fyrir upplýsandi fréttir úr hversdagslífi á landsbyggðinni og Pétur fyrir umfjöllun um REI-málið.

Fyrir rannsóknarblaðamennsku ársins eru tilnefnd Svavar Hávarðsson, Fréttablaðinu, fyrir víðtæk skrif um sjóöryggi á siglingaleiðum, ritstjórn DV fyrir umfjöllun um Breiðavík og önnur vistheimili, og Þóra Tómasdóttir og Sigmar Guðmundsson, Sjónvarpinu, fyrir umfjöllun um drengi sem voru vistaðir í Breiðavík.

Í flokki bestu umfjallana ársins eru Jóhannes Kr. Kristjánsson og Kristinn Hrafnsson, Stöð 2, tilnefndir fyrir umfjöllun Kompáss um byssur á svörtum markaði á Íslandi, ástandið í Írak og heilablóðföll. Baldur Arnarson, Morgunblaðinu, er tilnefndur fyrir umfjöllun um svifryksmengun, og Kristín Sigurðardóttir, Fréttastofu Útvarps, er tilnefnd fyrir röð frétta um gjaldtöku vegna fitkostnaðar.

Verðlaunin verða veitt næsta laugardag. - þeb

VERÐLAUNAHAFARNIR Í FYRRA Auðunn Arnórsson, blaðamaður á Fréttablaðinu, Árni Torfason ljósmyndari, Lára Ómarsdóttir og Ingi R. Ingason, Kompási, og Davíð Logi Sigurðsson, Morgunblaðinu, hlutu verðlaun á síðasta ári.

skiptu núna á **sko.is**

Ódýrara GSM

Frelsið ódýrast hjá SKO

Farsímanotanda af yngri kynslóðinni er best borgið hjá SKO, samkvæmt verðkönnun Fréttablaðsins. Mest þarf hann að borga hjá Vodafone og Símanum. Fimmtíu prósenta munur er á hæsta og lægsta verði.

SKO býður upp á ódýrustu farsímaþjónustuna fyrir dæmigerðan notanda af yngri kynslóðinni. Dýrust er þjónustan hjá Vodafone og Símanum. Þetta er niðurstaðan í verðkönnun Fréttablaðsins.

Verðskrár hjá fjarskiptafyrirtækjum geta verið æði flóknar og gert neytendum erfitt um vik að bera saman verð á þjónustu milli fyrirtækja. Til að einfalda samanburðinn í verðkönnun Fréttablaðsins var búinn til ímyndaður farsímanotandi, sem notast jafnt við SMS sem símtöl til að vera í sambandi við aðra og er með fyrirframgreitt frelsiskort í stað hefðbundins símreiknings.

Notandinn hringir úr farsímanum sínum í tíu mínútur á dag, og er hvert símtal að meðaltali tvær mínútur að lengd. Það gerir samtals 150 símtöl á mánuði, þar sem hann talar í 300 mínútur. Fjöldi símtala hefur áhrif á upphafsgjald, sem er einn af kostnaðarliðunum.

DÆMIGERÐ NOTKUN

Viðskiptavinur af yngri kynslóðinni

Mínútur á mánuði	300
- Í heimasíma	150
- Í farsíma utan kerfis	75
- Í farsíma innan kerfis	75
- Þar af í farsímavin	25
SMS á mánuði	300

VERÐSAMANBURÐUR Á FARSÍMAÞJÓNUSTU

Mánaðarlegur kostnaður miðað við dæmigerða notkun

Upphafsgjald · Símtöl í farsíma innan kerfis · Símtöl í farsíma utan kerfis · Símtöl í heimasíma · SMS

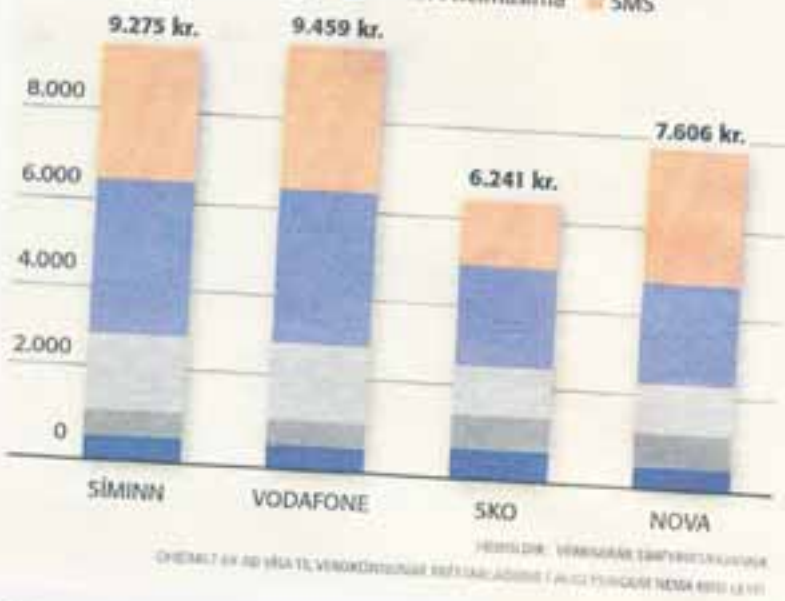

Símtölin skiptast jafnt á milli farsíma og heimasíma; notandinn hringir í 150 mínútur á mánuði í farsíma og 150 mínútur í heimasíma. Símtöl í farsíma skiptast þannig að helmingurinn er í farsíma innan sama kerfis, eða 75 mínútur, og hinn helmingurinn í farsíma utan kerfisins. Af mínútunum 75 sem eru í farsíma innan kerfis eru 25 þeirra þó í skráða farsímavini.

Þess utan sendir notandinn tíu SMS á dag, eða 300 á mánuði. Í verðskrám fjarskiptafyrirtækjanna er ekki gerður greinarmunur á SMS-sendingum innan og utan kerfis.

Miðað við þessa notkun er mánaðargjaldið lægst hjá SKO, eða 6.241 króna. Næstlægst er það hjá Nova, eða 7.606 krónur. Næst á eftir kemur Síminn með 9.275 krónur, og að lokum Vodafone með 9.459 krónur sem er hæsta verðið.

Til að einfalda verðsamanburðinn var ekki tekið tillit til sértilboða sem gilda fyrir ákveðna dagsetningu. Aðeins var farið eftir verðskrá fyrirtækjanna miðað við notkun dæmigerðs notanda.

Ekki var heldur gerður greinarmunur á símtölum í Nova-farsíma og símtölum í aðra farsíma utan kerfis, en Síminn og Vodafone rukka meira fyrir símtöl í farsíma í Nova-kerfinu.

salvar@frettabladid.is

Verðkönnun Fréttablaðsins 14. febrúar 2008

Skiptu núna á **sko.is**
– það kostar ekkert að færa númerið yfir.

SKO

Tala meira. Borga minna.

FRÉTTASKÝRING – BAK VIÐ LÁS OG SLÁ 4. HLUTI

Refsing og betrun vinni saman

Í framtíðaráformum fangelsismálayfirvalda er gert ráð fyrir miklum betrumbótum á fangelsum landsins. Nýtt móttökuhúsnæði við Litla-Hraun mun gjörbreyta aðstæðum til leitar til hins betra, segir Margrét Frímannsdóttir, forstöðumaður á Litla-Hrauni. *Karen D. Kjartansdóttir* og *Magnús Halldórsson* skoðuðu hvernig refsing og betrun geta unnið saman í fyrirmyndarfangelsum.

„Fyrirmyndarfangelsi er fangelsi þar sem fyllsta öryggis er gætt bæði gagnvart þjóðfélaginu sjálfu en einnig hvað varðar starfsfólk og fanga," segir Páll Winkel, forstjóri Fangelsismálastofnunar.

Páll segir jafnframt mikilvægt að fangar hafi möguleika á að hljóta þjálfun í starfi, námi og almennri lífsleikni.

„Þeir eiga að vera færir um að elda mat sinn, þvo þvotta og þrífa. Það á að gefa þeim kost á að ná tökum á þeim vandamálum sem fyrir hendi eru, til dæmis fíkniefnavandamálum, heilbrigðisvandamálum og félagslegum örðugleikum. Það á að gefa þeim kost á að hafa samskipti við sína nánustu þannig að lok afplánunar verði auðveldari. Fyrirmyndarfangelsi er því fangelsi þar sem varnaðaráhrif refsinga ná fram að ganga og markviss betrun á sér stað," segir hann.

Ofbeldismenn á Kvíabryggju

Gagnrýnt hefur verið að fangar sem gerst hafa sekir um ofbeldisglæpi séu vistaðir á Kvíabryggju, sem hingað til hefur talist fyrirmyndarfangelsi Fangelsismálastofnunar. Páll bendir á að stór hluti íslenskra fanga hafi gerst sekur um ofbeldi. Mennirnir séu hins vegar ólíkir innbyrðis og margir þeirra því vel hæfir til að vistast í opnu fangelsi, að minnsta kosti hluta afplánunartímans eins og á Kvíabryggju.

„Við reynum eftir megni að meta aðstæður hvers og eins þegar vistunarstaður er valinn. Allir eru væntanlega sammála um það að markmiðið sé að fangar komi helst betri menn út. Til þess eru opin fangelsi og áfangaheimili mikilvæg þar sem menn aðlagast samfélaginu smám saman og hafa ákveðið frelsi en sæta jafnframt mjög ströngum skilyrðum. Mikilvægt er að mögulegt sé að umbuna föngum sem sýnt hafa mjög góða hegðan í fangelsi."

Ungir afbrotamenn og afplánun

Spurningum um hvort ekki sé þörf á að útbúa sérvistunarúrræði fyrir menn sem nýlega hafa náð sakhæfisaldri svarar Páll því til að oft gæti misskilnings þegar fullyrt sé að eldri fangar séu ávallt forhertari en þeir sem yngri eru. „Margir eldri fangar hafa lítt eða ekki afplánað dóma áður, eru að vinna vel í sínum málum og af þeirri ástæðu þarf alls ekki að vera slæmt að vista yngri og erfiðari fanga með þeim. Margir hinna eldri eiga börn sjálfir og eru að reyna hafa sem best samskipti við þau," segir Páll. Hann segir einnig stóran hluta ástæðunnar fyrir því að sérfangelsi fyrir yngri afbrotamenn séu ekki heppileg sé hve íslenskt samfélag er lítið. Það geri það að verkum að oft þekki ungir fangar hver annan til margra ára og hafi oft stundað afbrot saman. Þeir geti því myndað sterkan hóp og því sé skynsamlegra að reyna að aðskilja þá en að hafa þá í sama fangelsi eða sömu deild.

PÁLL WINKEL

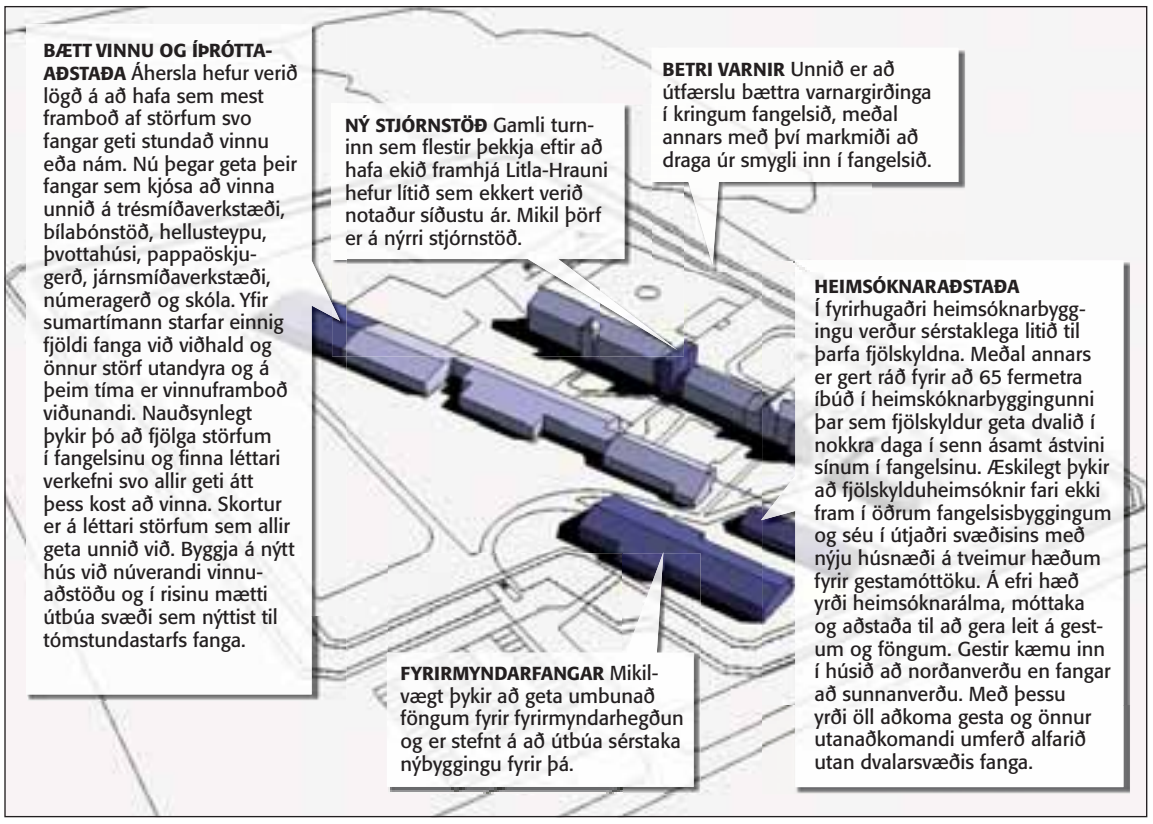

„Hins vegar er í gildi samkomulag Fangelsismálastofnunar og Barnaverndarstofu um vistun fanga yngri en 18 ára," segir Páll og útskýrir að mat Fangelsismálastofnunar sé að grundvallaratriði sé að afbrotamenn á aldursbilinu 15 til 18 ára afpláni á meðferðarheimilum þar sem fram fari sérhæfð meðferð. Það sé gert nema þegar Barnaverndarstofa sjái sér ekki fært að taka viðkomandi menn í sína umsjá. Sem stendur sé þó enginn fangi yngri en 19 ára í afplánun í fangelsi.

Uppbyggingin getur skipt sköpum

„Það er mikill uppbyggingartími fram undan," segir Margrét Frímannsdóttir, forstöðumaður Litla-Hrauns og fyrrverandi þingkona, en til stendur að hefja byggingu móttökuhúsnæðis við fangelsið um leið og undirbúningsvinnu er lokið. „Þau mál eru á lokastigi. Það á eftir að klára samninga milli ríkisins og Árborgar um byggingarland. Þegar þau mál eru komin á hreint verður hafist handa við að koma húsinu upp," segir Margrét.

Eins og greint var frá í Fréttablaðinu á föstudaginn reyndust rúmlega sjötíu prósent fanga á Litla-Hrauni hafa neytt fíkniefna þegar könnun á fíkniefnanotkun í fangelsum landsins var gerð síðastliðið haust. Margrét telur nýtt móttökuhúsnæði við fangelsið skipta sköpum hvað varðar forvarnastarf inn í fangelsinu. „Ég er ekki viss um að fólk geri sér grein fyrir því hvað aðstaða eins og sú sem byggja á upp við Litla-Hraun skiptir miklu máli fyrir starfsemina í fangelsum. Með henni verður hægt að taka á tilraunum til fíkniefnasmygls inn í fangelsið með miklu skilvirkari hætti en nú er." Sama segir Margrét að gildi um sterasmygl en samkvæmt heimildum Fréttablaðsins leikur grunur á að töluvert sé um það á Litla-Hrauni að sterum sé smyglað inn í fangelsið.

Mikil vinna hefur verið unnin af hálfu fangelsismálayfirvalda við að greina starfsemi fangelsa hér á landi, hvaða þætti má efla og hvernig má breyta verklagi til hins betra. Hugmyndafræðin að baki nýjum fangelsisbyggingum snýr meðal annars að því að auka sveigjanleika starfseminnar, með tilliti til þess að skipta verkefnum milli einstakra deilda. Mikilvægt þykir að eiga þess kost að skilja að deildir í fangelsum þar sem mismunandi öryggisstig gildir, að því er fram kemur í samantekt Fangelsismálastofnunar um framtíðaruppbyggingu fangelsa. Þá er gert ráð fyrir að í nýju fangelsi, sem ekki er endanlega ljóst hvar mun rísa, verði góð aðstaða til afeitrunar fyrir fíkla og fyrir meðferðir.

Margrét segir þessa stefnu geta verið leiðarljós við uppbyggingu fangelsisins á Litla-Hrauni sem þó verði áfram litið á sem öryggisfangelsi öðru fremur. „Í framtíðinni stendur til að byggja við húsnæðið og fjölga klefum. Það er í raun alltaf leitast við að gera öll fangelsi að fyrirmyndarfangelsum og það er eitthvað sem er hægt að gera á Litla-Hrauni," segir Margrét.

Fangelsismálastofnun hefur í bréfum til heilbrigðis- og tryggingamálaráðuneytisins bent á að nokkur fjöldi fanga eigi við „geðræn vandamál" að stríða, eða sex til átta á þeim tíma sem bréfin voru skrifuð, og þurfi á sérhæfðri hjálp að halda. Stefnt er að því að byggja upp aðstöðu í nýju fangelsi fyrir fanga með geðræn vandamál, samtals sex rými með sérútbúinni aðstöðu.

MARGRÉT FRÍMANNSDÓTTIR Forstöðumaður Litla-Hrauns.

Margrét segir starfsfólk Litla-Hrauns og annarra fangelsa sjá fram á bjartari tíma í framtíðinni nái hugmyndir um uppbyggingu í fangelsismálum fram að ganga. „Hér eru allir fullir bjartsýni enda ekki ástæða til annars. Eins og gefur að skilja getur það verið erfitt að vinna í fangelsum. Með gagnkvæmri virðingu starfsfólks og fanga næst góður árangur og með það að leiðarljósi á okkur eftir að ganga vel," segir Margrét.

STIGAR OG HANDRIÐ ÚR GLERI OG STÁLI

ÚTI SEM INNI

ATLANTSKAUP Upplýsingar á www.atlantskaup.is
Atlantskaup ehf. Bæjarflöt 6,112 Reykjavík S: 533 3700

FRÉTTABLAÐIÐ/GVA

Á VAKTINNI Hluti af betrumbótum fangelsisyfirvalda á fangelsum landsins felst í bættu öryggi, meðal annars því er lýtur að fíkniefnasmygli.

HONDA
The Power of Dreams

MÁTAÐU CR-V VIÐ FÆRIÐ

H:N markaðssamskipti / SÍA

www.honda.is

www.bernhard.is

Nýr glæsilegur CR-V er endurhannaður borgarjeppi með skynvætt fjórhjóladrif. Þú finnur það strax og þú mátar CR-V að þú ert færari við allar aðstæður, hvort sem þú ert í rólegum vetrarakstri í borginni eða á leið út á land með þá sem þér þykir vænst um; mýkri línur, glæsilegri ásýnd, meira innanrými, minni loftmótstaða, liprari, hljóðlátari og aflmeiri. CR-V hefur ómótstæðilega aksturseiginleika og yfirburðatækni á öllum sviðum; ABS með EBD hemlajöfnunarbúnaði, stöðugleikabúnaður með spól- og skrikvörn (VSA – ESP), stöðugleikabúnaður fyrir tengivagna (TSA), loftpúðar, loftpúðagardínur, loftpúðar í sætum, 17” álfelgur, tvískipt loftkæling og meiri búnaður en þú getur ímyndað þér. Þegar þú sérð glæsilegan CR-V í fyrsta sinn stenst þú ekki mátið. Nú er tækifærið - komdu og mátaðu stórglæsilegan CR-V við framtíð þína.

Umboðsaðilar: Reykjanesbær, Bernhard, sími 421 7800 - Akranes, Bílver, sími 431 1985 - Akureyri, Höldur, sími 461 6020 - Vestmannaeyjar, Bragginn, sími 481 1535

BERNHARD
Vatnagörðum 24-26 · Sími 520 1100

skoðun

greinar@frettabladid.is

Hvað á að gera við Seðlabankann?

Ný markmið

ÞORSTEINN PÁLSSON SKRIFAR

Fjármálaórói síðustu mánaða hefur vakið umræðuna um krónuna af værum blundi. Kerfisbreyting á því sviði getur þó ekki verið þáttur í skyndilausn á aðsteðjandi vanda. Hún er langtímaúrræði. Skyndiákvarðanir um grundvallarbreytingar eru ekki á dagskrá eins og sakir standa bæði af formlegum og efnislegum ástæðum.

Í fyrsta lagi er ljóst að aðild að Evrópusambandinu kallar á stjórnarskrárbreytingu. Ætla verður að engin alvöru ríkisstjórn myndi sækja um aðild meðan hún er óheimil af stjórnskipulegum ástæðum. Í öðru lagi er ljóst að Ísland uppfyllir ekki aðildarskilyrðin við svo búið. Með markvissri efnahagsstjórn má á hinn bóginn ná því marki að stórum hluta á tveimur til þremur árum.

Á þessum tímapunkti er þar af leiðandi bæði skynsamlegt og rétt að fastsetja það markmið að þjóðin geti innan þriggja ára tekið slíka ákvörðun. Um leið þarf að gera þær efnislegu og formlegu ráðstafanir sem óhjákvæmilegar eru til þess að þeirri stöðu verði náð.

Aðsteðjandi vandi í peningamálum stafar annars vegar af ytri aðstæðum á alþjóðlegum fjármálamörkuðum og hins vegar af því að Seðlabankinn hefur í reynd lítil sem engin áhrif á fjármálalegan stöðugleika og verðbólgu. Ákvarðanir hans hafa fyrst og fremst áhrif á gengi krónunnar.

Rangt er að saka stjórnendur Seðlabankans um þessa stöðu. Þeir fara eftir lögum og sjálfvirkum reiknilíkönum. Rétt var á sínum tíma að gera þessa tilraun. Hún er nú fullreynd. Lögin og reiknilíkönin taka einfaldlega ekki tillit til þess að á opnum alþjóðlegum fjármálamarkaði eru aðrir kraftar aflmeiri en Seðlabankinn. Fyrir þá sök ræður hann ekki við það hlutverk sem honum er ætlað. Það er sú staðreynd sem blasir við.

Verðbólgumarkmiðið sem lögum samkvæmt er sett sameiginlega af ríkisstjórn og Seðlabanka hefur verið marklaus bókstafur of lengi. Nú er brýnast að horfast í augu við þann raunveruleika og setja bankanum ný markmið sem einhverjar líkur eru á að haldi.

Þetta á ekki að gera til þess að gefa eftir í baráttunni við að tryggja stöðugleika í þjóðarbúskapnum. Þvert á móti. En það gerir illt verra að láta Seðlabankann halda áfram þeirri einu meðalagjöf sem hann ræður yfir og virkar ekki lengur á þá bólgu sem hún á að vinna á.

Vaxtaákvörðunardagar Seðlabankans eiga með réttu að vera einhvers konar þyngdarpunktur í heilbrigðisdagatali fjármálamarkaðarins. Í staðinn eru þeir að verða eins og síendurtekinn sirkussýning án viðhlæjenda.

Viðskiptabankarnir hafa verið upptekni við það undanfarin ár að fjármagna hlutabréfakaup, fyrirtækjasamruna og yfirtökur. Þeir hafa lagt minni áherslu á að sinna venjulegum rekstri og innri verðmætasköpun í fyrirtækjunum. Þegar upp er staðið er það þó hún sem skapar þau verðmæti sem að baki hlutabréfunum standa. Nú verða viðskiptabankarnir því að beina kröftum sínum á ný að þessum grundvallarþáttum.

Ríkisstjórnin sem í raun ræður för varðandi fjárfestingar sem byggja á orkunýtingu verður að horfast í augu við þá staðreynd að á næstu árum verður þörf fyrir nýja verðmætasköpun á því sviði ef hér á að halda uppi velferðarsamfélagi af sama myndarskap og verið hefur. Það dugar ekki að hlaupa í kringum þann heita graut eins og kötturinn.

Allt eru þetta ný efnahagsleg- og fjármálaleg markmið sem þurfa að liggja skýr fyrir ef vel á að vera.

FRÉTTABLAÐIÐ

ÚTGÁFUFÉLAG: 365

RITSTJÓRAR: Jón Kaldal og Þorsteinn Pálsson ABSTOÐARRITSTJÓRI: Steinunn Stefánsdóttir FRÉTTASTJÓRAR: Arndís Þorgeirsdóttir, Kristján Hjálmarsson, Trausti Hafliðason og Höskuldur Daði Magnússon (dægurmál). FULLTRÚI RITSTJÓRA: Páll Baldvin Baldvinsson. Fréttablaðið kemur út í 103.000 eintökum og er dreift ókeypis á heimili á höfuðborgarsvæðinu, Akureyri og þéttbýlissvæðum á suðvesturhorninu. Einnig er hægt að fá blaðið í völdum verslunum á landsbyggðinni. Fréttablaðið áskilur sér rétt til að birta allt efni blaðsins í stafrænu formi og í gagnabönkum án endurgjalds. issn 1670-3871

IÐAN fræðslusetur

Bílasalar

Undirbúningsnámskeið vegna prófs
til leyfis sölu notaðra bifreiða
verður haldið á Akureyri 6.-11. mars og 7.–22. apríl í Reykjavík
ef næg þátttakanda næst.
Umsóknarfrestur er til 1. mars fyrir Akureyri og 1. apríl fyrir Reykjavík.
Nánari upplýsingar og skráning í síma 590 6400
eða ragnar@idan.is og www.bilgrein.is

IÐAN fræðslusetur
Hallveigarstíg 1 - 101 Reykjavík
www.idan.is - s. 590-6400

Prófnefnd bifreiðasala

FRÁ DEGI TIL DAGS

Af sem áður var

Lundarfarið í íslenskri þjóðarsál virðist hafa tekið nokkrum breytingum á síðustu mánuðum. Áður heyrðum við af konunglegum fjárútlátum viðskiptajöfra sem nokkur stíll var á þótt fjölmargir vitnuðu í speki forfeðranna sem kvað á um að menn ættu að kunna sér hóf. En nú ramba margir viðskiptajöfrar, sem fyrir hálfu ári vissu varla aura sinna tal, á barmi gjaldþrots.

Eru klósettseturnar úr gulli?

FL Group kynnti nýlega rekstrarafkomu sína og í stað þess að taka siðferðislega afstöðu til þess hvort menn eigi að kunna sér hóf eða ekki þá er nú spurt „þessir tveir milljarðar sem flokkast undir annan kostnað, í hvað fóru þeir?“ Sennilega verður fátt um svör nema klósettseturnar séu úr gulli í Síðumúlanum.

Ekkert raskar ró Sigga Easy

Síðan þrengir að annars staðar líka því loðnan hefur ekki fundist nema að litlu leyti. Forráðamenn sjávarútvegsfyrirtækja, sem nýlega hafa þurft að ganga í gegnum skerðingu veiðiheimilda á þorski, sjá nú fram á eitt áfallið enn. Það var þungt hljóðið í Eyjamönnum þegar blaðamaður ræddi við útvegsmenn þar. Sigurgeir Brynjar Kristgeirsson, framkvæmdastjóri Vinnslustöðvarinnar, sagðist þó vita um einn Eyjapeyja sem ekki léti þessar þrengingar raska ró sinni; hann stendur greinilega undir nafni gamli verbúðarjaxlinn Siggi Easy.

Kannski er hann hetja dagsins nú þegar fjármálafylleríið er búið og gömlu gildin verða guðspjall dagsins?

jse@frettabladid.is

BITBEIN Árni Páll Árnason spyr:

Hvernig er hægt að lækka stýrivexti?

VALGERÐUR SVERRISDÓTTIR

Ríkisstjórnin þarf að taka sér tak

Talsvert hefur gengið á í íslensku hagkerfi á umliðnum árum. Fjármálakerfi þjóðarinnar hefur verið endurskapað með sjálfsábyrgum viðskiptabönkum, umsvifamikil útrás á sér stað, stærstu stórframkvæmdir Íslandssögunnar hafa gengið yfir og húsnæðislán og veðlánamarkaður hafa gengið í gegnum byltingu. Á sama tíma náðist töluverð kaupmáttaraukning m.a. vegna ábyrgrar efnahagsstefnu þáverandi ríkisstjórnar. Sveiflur í gengi íslensku krónunnar verða að teljast skiljanlegar við þessar aðstæður. Raunar er það svo að sveiflur gjaldmiðla almennt eru staðreynd.

Boðaðar eru skattalækkanir sem ekki er útlit fyrir að geti orðið að veruleika á næstu árum og ekki eru teknar óþægilegar ákvarðanir um stór mál. Fjármálalífið, atvinnulífið og fólkið í landinu hanga í lausu lofti.

Umræðan þroskist

Umræða um aðild að Evrópusambandinu eða upptöku annars gjaldmiðils þarf þó að halda áfram og þroskast. Á hinn bóginn er ljóst að við þessar aðstæður þarf að halda fast um stjórnartaumana. Seðlabankinn hefur til þess eitt stjórntæki, stýrivexti. Til þess að það tæki láti fyllilega að stjórn þarf umhverfið að spila með og vegur þar einna þyngst efnahagsstefna ríkisstjórnarinnar. Því miður virðist núverandi ríkisstjórn ekki taka hlutverk sitt á þessu sviði mjög alvarlega. Verulega bólgin fjárlög og innspýtingar á sviði ríkisútgjalda verða grátbroslegur einleikur á sviði efnahagsmálanna sem hefur alvarlegar afleiðingar fyrir heimilin í landinu.

Úthald og þrek á þrotum

Það er veruleg einföldun að líta á stýrivexti eina og sér í þessu samhengi því fleiri strengir eru á hljóðfærinu. Mikilvægast er að ná stöðugleika. Hann næst með jafnvægi á milli efnahags-, atvinnu- og fjármála. Til þess þarf bæði úthald og þrek sem ekki verður séð að núverandi ríkisstjórn hafi. Hún hefur eingöngu áhuga á að kaupa sér vinsældir með auknum útgjöldum sem aftur hafa neikvæð áhrif á stjórntækið stýrivexti. Boðaðar eru skattalækkanir sem ekki er útlit fyrir að geti orðið að veruleika á næstu árum og ekki eru teknar óþægilegar ákvarðanir um stór mál. Fjármálalífið, atvinnulífið og fólkið í landinu hanga í lausu lofti.

Bremsuklossar búnir

Niðurstaða mín er sú að til þess að hægt verði að lækka stýrivexti, verði ríkisstjórnin að snúa sér að því að taka ákvarðanir um fyrirhugaðar stórframkvæmdir og tímasetningar þeirra, að draga verulega úr útgjöldum þó henni finnist gaman að eyða peningum hins vel stæða ríkissjóðs og koma í veg fyrir að þensla með tilheyrandi verðbólgu nái ennþá frekari útbreiðslu en þegar er orðið. Verkefnið er erfitt og það reynir á vinsældir. Í mínum huga er þó ljóst að ef menn taka sér ekki tak, og það strax, bretta upp ermar og vinna vinnuna sem enginn vill vinna, þá væri farsælla fyrir íslenska þjóð að ríkisstjórnin pakkaði saman og fengi aðra í verkið. Bremsuklossar Seðlabankans eru búnir.

ÁRNI PÁLL ÁRNASON

Stöðugleikinn er fyrir öllu

Ákvörðun Seðlabankans um óbreytta stýrivexti þurfti engum að koma á óvart. Lengi hefur legið fyrir sú spá bankans að ekki kæmi til lækkunar stýrivaxta fyrr en á síðari hluta þessa árs. Þótt markaðsaðstæður hafi síðan versnað er verðbólga síðustu 12 mánaða samt tæp 6% og útlit er fyrir að hún hækki í næsta mánuði. Þá er ekki farið að gæta lækkana á húsnæðismarkaðnum og ekkert lát virðist á eftirspurn eftir innfluttri neysluvöru. Það mátti því vera ljóst að ólíklegt væri að bankinn breytti um stefnu og hæfi nú vaxtalækkunarferlið. Bankinn skýrði hins vegar að vænta má fyrstu lækkana í síðasta lagi á fyrir fram ákveðnum vaxtalækkunardegi í apríl.

Erfið staða Seðlabankans

Eftir stendur hins vegar að hlutverk Seðlabankans er ekki auðvelt nú. Margt bendir til að stýrivaxtastefnan sé í sjálfheldu og að lækkunarferlið geti verið erfitt í framkvæmd, sérstaklega þar sem bankinn virðist einnig horfa til gengismarkmiðs, a.m.k. að hluta. Við höfum búið við hækkandi stýrivexti frá árinu 2004, á sama tíma og verðbólga hefur alltaf verið yfir verðbólgumarkmiði bankans. Vegna þessara háu vaxta nota heimili og fyrirtæki í auknum mæli aðra gjaldmiðla með lægri vöxtum. Þetta langvarandi hávaxtatímabil hefur þannig frekar orðið til að verðleggja krónuna út af innlendum peningamarkaði, en til að draga úr innlendri eftirspurn. Það er þess vegna ekkert gefið að stýrivaxtastefnan dugi til að endurheimta stöðugleikann.

Sumir kalla nú eftir flatri skattalækkun til að hressa upp á efnahagslífið. Ekkert er jafn vitlaust við núverandi aðstæður.

Allir þurfa að leggjast á eitt

Við þessar aðstæður skiptir höfuðmáli að hið opinbera styðji við stýrivaxtastefnu Seðlabankans. Gæta þarf aðhalds í fjármálastjórn hins opinbera og styðja þannig við þau markmið stýrivaxtastefnunnar að draga hratt úr eftirspurn.

Nú eru allar horfur á að kjarasamningar á almennum vinnumarkaði séu á lokastigi. Verkalýðshreyfingin hefur við samningsgerðina sýnt í verki samfélagslega ábyrgð sína og lagt höfuðáherslu á að bæta kjör þeirra sem minnst hafa milli handanna. Mikilvægt er að ríki og sveitarfélög styðji við þessa stefnumörkun. Það verður best gert með skattabreytingum sem nýtast fyrst og fremst þeim sem lægstar hafa tekjurnar. Þar má meðal annars horfa til aukningar framlaga til barnabóta, vaxtabóta, húsaleigubóta eða til nýs lægra skattþreps á lágar tekjur.

Sumir kalla nú eftir flatri skattalækkun til að hressa upp á efnahagslífið. Ekkert er jafn vitlaust við núverandi aðstæður. Slík skattalækkun nýtist best þeim sem mestar hafa tekjurnar. Hún myndi líka ýta undir verðbólguþrýsting og draga þannig úr líkum á að Seðlabankinn telji sér fært að lækka stýrivexti fljótlega. Við höfum bitra reynslu af illa tímasettum skattalækkunum á liðnum árum og eigum ekki að feta þá braut á ný.

Eiga neytendur ekki skilið samkeppni í bókaútgáfu?

UMRÆÐAN
Bókaforlög

PÁLL GUNNAR PÁLSSON

Nýleg ákvörðun Samkeppniseftirlitsins um samruna JPV og Vegamóta (Eddu útgáfu) í útgáfufyrirtækið Forlagið hefur vakið nokkra og verðskuldaða athygli og sýnist sitt hverjum um gagnsemi ákvörðunarinnar.

Ákvörðun Samkeppniseftirlitsins var tekin að undangenginni ítarlegri gagna- og upplýsingaöflun sem leiddi í ljós að samruninn kynni að verða skaðlegur samkeppni ef ekki yrði gripið til íhlutunar vegna hans. Samkeppniseftirlitið reisti þetta mat á því að hið sameinaða forlag myndi að óbreyttu verða markaðsráðandi á almennum bókamarkaði, með 55-60% markaðshlutdeild. Til yrði markaðsráðandi fyrirtæki með verðmæt útgáfuréttindi og birgðir af bókum í eigu sinni, styrkari stöðu en keppinautar í samskiptum við bóksala, einkum smærri bóksala, og sterka stöðu gagnvart rithöfundum og öðru fagfólki sem vinnur við bókaútgáfu. Rannsókn Samkeppniseftirlitsins sýndi að önnur bókaforlög en Forlagið voru með mun minni hlutdeild á markaðnum en hið sameinaða forlag og yrði ekkert þeirra með meiri markaðshlutdeild en 0-5% eftir samrunann.

Í stað þess að láta reyna á það fyrir áfrýjunarnefnd samkeppnismála og eftir atvikum dómstólum hvort þetta mat Samkeppniseftirlitsins á markaðsráðandi stöðu Forlagsins væri rétt, ákváðu forsvarsmenn þess að leggja fyrir Samkeppniseftirlitið tillögur að skilyrðum sem Forlagið myndi hlíta og væru til þess fallin að ryðja samkeppnishindrunum úr vegi. Leiddu viðræður til þess að Forlagið gekkst undir sátt um tiltekin skilyrði sem miða að þessu. Með því sýndu forsvarsmenn Forlagsins ábyrga afstöðu.

Annars vegar er um að ræða skilyrði sem fela í sér að Forlagið selji frá sér tiltekin útgáfuréttindi ásamt bókabirgðum. Tilgangurinn með því er að draga úr markaðsstyrk Forlagsins gagnvart keppinautunum. Um leið er nýjum og smærri keppinautum í bókaútgáfu gefið betra tækifæri en ella til þess að gera sig gildandi á þessum mikilvæga markaði. Þannig fá þeir nú tækifæri til þess að eignast mikilvæg útgáfuréttindi sem geta styrkt stöðu þeirra og eflt samkeppni, ef vel er á málum haldið. Tíminn leiðir í ljós hvort og þá hvernig þeir nýta það tækifæri.

Hins vegar eru sett ýmis önnur skilyrði með ákvörðuninni sem tryggja eiga að Forlagið geti ekki neytt aflsmunar í samskiptum við rithöfunda, smásala og aðra sem starfa að bókaútgáfu, í því skyni að hindra samkeppni. Þannig er svigrúm rithöfunda til samninga við önnur bókaforlög tryggt, einnig er tryggt að Forlagið mismuni ekki endurseljendum með ýmsum hætti og loks mun Forlagið ekki lengur að miklu leyti ákveða smásöluverð bóka sinna, með svonefndu leiðbeinandi smásöluverði, eins og hingað til, heldur munu bóksalar ákveða smásöluverð bóka sem þeir selja neytendum líkt og almennt tíðkast í samkeppnisumhverfi.

Í umræðu um þessa ákvörðun hefur því m.a. verið haldið fram að allt önnur sjónarmið gildi um bókaútgáfu en aðra markaði. Lífsnauðsyn sé fyrir bókaútgáfuna í landinu að forlögin séu stór, ella fái þau ekki þrifist. Þrátt fyrir augljósa þversögn halda sömu aðilar því oft fram að smærri aðilum sé í lófa lagið að hefja bókaútgáfu og gera sig gildandi á þessum markaði.

Ekki er hægt að fallast á að almenn markaðslögmál eigi ekki við á bókamarkaði. Markaðsráðandi staða eða einokun leiðir almennt til hærra vöruverðs og minna úrvals. Virk samkeppni stuðlar að lægra verði og aukinni fjölbreytni og gæðum. Samkeppniseftirlitið hefur gert sitt til þess að nýir og smærri keppinautar fái þrifist á bókamarkaði, samkeppninni og neytendum til heilla. Neytendur eiga það skilið.

Höfundur er forstjóri Samkeppniseftirlitsins.

BRÉF TIL BLAÐSINS

Heilbrigði búfjár

Sigurður Sigurðsson skrifar:

I. Kopareitrun
Ástæða er til að vara bændur við því að nota viðbótarfóður og efni fyrir aðrar dýrategundir en þau eru framleidd fyrir. Það getur haft óheppilegar afleiðingar. Vitað er um sauðfjárbændur, sem ekki hafa gáð nógu vel að sér í þessum efnum, ekki lesið leiðbeiningar á pakkningunum.

Sérstök hætta er á kopareitrun fyrir sauðfé af steinefnablöndum, steinum og stömpum sem ætlaðir eru öðru búfé, t.d. nautgripum og svínum. Kindur þola miklu minna af kopar en fyrrnefndar dýrategundir. Koparinn safnast fyrir í líkama þeirra og bráður bani er þeim vís, þegar magnið er komið yfir þolmörk.

Fóðurfræðingar, ráðunautar, dýralæknar, afgreiðslumenn á slíkum vörum, eftirlitsaðilar og ekki síst framleiðendur og seljendur slíkra vara: Hugið að því, hvort ástæða er til að grípa til frekari viðvarana.

II. Heyflutningar og smithætta
Nýlega hefur orðið vart við heyflutninga til Rangárvallasýslu austur yfir Þjórsá. Sumt hefur verið unnt að upplýsa, annað er óupplýst eða ekki unnt að sanna.

Þetta er að sjálfsögðu brot á reglum og glæfralegt vegna þess að riðuveiki er talin geta borist með heyi og riðuveiki hefur verið að finnast í Árnessýslu um árabil, bæði í uppsveitum og Flóa og einnig í Ölfusi fyrir fáum árum. Mest er þó hættan af flutningi á lifandi fé í óleyfi, en það hefur verið gert og flutt þessa sömu leið. Vonandi tókst að afstýra því þá að riða bærist austur yfir Þjórsá.

Rangæingar verða að standa saman og verja sitt svæði, aðrir geta það ekki betur, en þeir geta leitað aðstoðar og upplýsinga hjá héraðsdýralækni, ef óvissa er. Sama gildir um menn annars staðar á landinu. Verjið ykkar svæði og leitið aðstoðar, ef á þarf að halda. Þetta á ekki bara við hey frá sýktum svæðum til ósýktra, ósótthreinsuð landbúnaðartæki og reyndar allt, sem óhreinkast hefur af sauðfé á sýktum svæðum getur borið með sér smitefni.

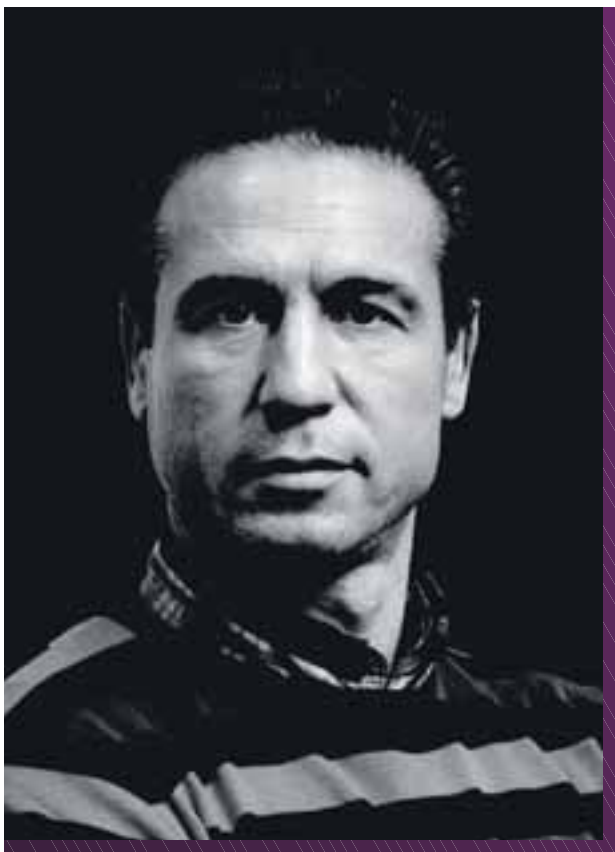

Kinesis
- nýtt æfingakerfi sem eykur styrk, jafnvægi og liðleika.

Skráðu þig strax í síma **578 8200**

Goran superform á 4 vikum

GORAN SUPERFORM er raunhæft heilsunámskeið sem tryggir þér fullkominn árangur frá byrjun.

Tilgangur þess er að þú takir hröðum líkamlegum og huglægum framförum og stígir örugg en einföld skref til betri skilnings á eigin heilsu.

Þú kynnist nýjum möguleikum í matarvali, mat sem örvar fitubrennslu. Hvernig þú átt að glíma við matar- og sykurþörfina. Hvernig þú ferð að því að brenna meira og léttast.

VILT ÞÚ:

Efla orku þína og komast í form?
Léttast og bæta meltinguna?
Styrkja óncæmiskerfi og heilbrigði?
Koma jafnvægi á hormónana?
Auka andlega vellíðan?
Bæta minni og einbeitingu?

Þú getur æft hvar sem er.
Það eina sem þú þarfnast eru fáeinir fermetrar.
Það er ástæðulaust að slá slöku við.
Líkami þinn er á sama máli.
Þú þarft ekki á neinum tækjum að halda.
Aðeins eigin líkamsþyngd.

Fimm tímar í viku – brennsla – styrking – liðleiki.
Takmarkaður fjöldi.
Einkaráðgjöf og uppbygging hjá Goran.
Persónuleg næringarráðgjöf.
Ráðgjöf við matarinnkaup.
Fræðsla og eftirfylgni – 2 fyrirlestrar.
Frábær spennandi lífrænn matur.
Næringardrykkur í lok hvers tíma.
Slökun og herðanudd í pottum að æfingu lokinni,
kl. 6:30, 7:30, 10:00, 16:30 og 18:30.

Námskeiðin byrja 18. febrúar!

Grand Spa | Grand hótel | Sigtúni 38 | 105 Reykjavík | Sími 578 8200 | grandspa@grandspa.is

GrandSpa

JANICE DICKINSON FYRIRSÆTA ER 55 ÁRA Í DAG

„Ég flýg til Dallas í botox á hálfs árs fresti. Ég ætla mér að verða fallegasta lík í heimi.“

Janice Dickinsson var einn af aðaldómurunum í þættinum America´s Next Top Model.

tímamót

timamot@frettabladid.is

ÞETTA GERÐIST: 17. FEBRÚAR 1969

Golda Meir forsætisráðherra Ísraels

Golda Meir varð fjórði forsætisráðherra Ísraels og fyrst kvenna. Hún fæddist í Rússlandi 1898 og flutti ung með foreldrum sínum til Bandaríkjanna. Þar lauk hún skólagöngu gegn vilja foreldra sinna sem vildu að hún hætti námi og giftist. Golda giftist Morris Meyerson nítján ára gömul og saman fluttu þau til Palestínu þar sem hún vann á samyrkjubúi. Þau settust svo að í Jerúsalem með tveimur börnum sínum og Golda varð ritari ráðs verkakvenna. Hún tók virkan þátt í stjórnmálum og 1946 var hún foringi Gyðingaráðsins og var ein af þeim tuttugu og fjórum sem skrifuðu undir sjálfstæðis yfirlýsingu Ísraels. Hún starfaði sem utanríkisráðherra uns hún varð forsætisráðherra árið 1969. Golda þótti hörð í horn að taka og fékk viðurnefnið Járnfrúin. Eftir morðin á liði Ísraela á Ólypíuleikunum í München 1972 leyfði Golda Meir aðgerðir til að elta uppi og drepa meðlimi „Svarta september“ sem stóðu fyrir morðunum á íþróttaliðinu. Kvikmyndin Münich eftir Steven Spielberg er byggð á þessum aðgerðum. Golda biðlaði til Bandaríkjana um hernaðarlega aðstoð árið 1973 þegar nokkur arabaríki réðust inn í Ísrael en ríkisstjórn hennar var gagnrýnd fyrir lélegan undirbúning fyrir stríðið. Golda lét af störfum sem forsætisráðherra árið 1974 og lést úr krabbameini fjórum árum síðar, áttræð að aldri.

MERKISATBURÐIR

1737 Tólf manns látast í stormviðri og fjúkhríð sem gerði fyrir norðan land.

1866 Kristján Jónsson fjallaskáld yrkir kvæðið Þorraþræl.

1933 Fyrsta tölublað fréttatímaritsins Newsweek kemur út.

1943 31 maður lætur lífið þegar vélskipið Þormóður frá Bíldudal ferst á leið frá Vestfjörðum til Reykjavíkur.

1962 265 manns farast í stormi í Hamborg.

1968 Kolakraninn við Reykjavíkurhöfn rifinn. Hann var um 25 m hár.

1982 Vatnsmagn í Elliðaánum tvöhundruðfaldast í miklum vatnavöxtum.

†

Ástkær eiginmaður minn, faðir okkar, tengdafaðir og afi,

Snorri Þór Rögnvaldsson

húsgagnasmíðameistari,
Goðabyggð 12, Akureyri,

andaðist á FSA miðvikudaginn 13. febrúar.

Útför hans fer fram frá Akureyrarkirkju fimmtudaginn 21. febrúar kl. 13.30.

Margrét Hrefna Ögmundsdóttir

Ögmundur Snorrason	**Deslijati Zjarif**
Oddný Stella Snorradóttir	**Níels Einarsson**
Rögnvaldur Örn Snorrason	**Kristjana Jóhannsdóttir**
Ingibjörg Halla Snorradóttir	**Hreinn F. Arndal**
Kolfinna Hrönn Snorradóttir	**Raymond Sweeney**
Hanna Margrét Snorradóttir	**Thomas Tue Jensen**

og barnabörn.

†

Hjartans þakkir til allra sem sýndu okkur samúð, vináttu og hlýhug við andlát og útför elskulegs eiginmanns, föður, tengdaföður og afa,

Richard Svendsen (Rikki)

Suðurhólum 24, Reykjavík.

Úlfheiður Kaðlín Ingvarsdóttir

Ingvar Hinrik Svendsen	**Iðunn Vaka Reynisdóttir**
Hermann Markús Svendsen	
Elísabet Alma Svendsen	

og barnabörn.

†

Hjartans þakkir færum við öllum þeim er sýndu okkur samúð og hlýhug við andlát og útför eiginkonu minnar, móður okkar, tengdamóður, ömmu og langömmu,

Svövu Sigurrósar Hannesdóttur

frá Hannesarbæ, Keflavík,
síðar til heimilis að Hrafnistu, Hafnarfirði.

Sérstakar þakkir til starfsfólks á Hrafnistu Hafnarfirði fyrir sérlega góða umönnun og óeigingjarnt starf.

Guð blessi ykkur öll.

Gestur Guðjónsson

Guðný Svava Gestsdóttir	***Ægir Jónsson***
Guðjón Gestsson	**Marta Kristjánsdóttir**
Sonja Gestsdóttir	**Haraldur Björgvinsson**
Arnar H. Gestsson	**Anna Ólafsdóttir**
Gestur Kr. Gestsson	**Berglind F. Steingrímsd.**

ömmu- og langömmubörn.

FEBRÚARTILBOÐ

á legsteinum og fylgihlutum

10-50% afsláttur

MOSAIK Hamarshöfða 4 - 110 Reykjavík
Sími 587 1960 - www.mosaik.is

FÉLAGIÐ ÍSLENSK ÆTTLEIÐING: FAGNAR ÞRJÁTÍU ÁRA STARFSEMI

300 fjölskyldur alls staðar að

Íslensk ættleiðing hefur verið starfandi frá byrjun árs 1978. Það byrjaði sem foreldrafélag nokkurra fjölskyldna sem ættleitt höfðu börn frá Kóreu með aðstoð norskrar ættleiðingarskrifstofu.

Tilgangurinn var að fá meira form á samskipti við stjórnvöld og árið 1987 fékk félagið meðmælabréf frá íslenskum stjórnvöldum til að leita eftir samstarfi erlendis og var skrifstofan opnuð ári síðar. Í dag telur félagið um 300 fjölskyldur og börn þeirra frá um 20 löndum.

Ingibjörg Jónsdóttir, formaður Íslenskrar ættleiðingar, og Guðrún Sveinsdóttir framkvæmdastjóri segja hópinn fara stækkandi.

„Fjölskyldurnar koma alls staðar að af landinu,“ segir Ingibjörg. „Stærstu löndin sem við ættleiðum börn frá eru Indland og Kína. Svo erum við einnig með sambönd við Kólumbíu og Tékkland og mörg fleiri þannig að hópurinn er stór og fer stækkandi.“

Ingibjörg segir ýmislegt á döfinni á árinu til að halda upp á tímamótin og nefnir málþing í maí þar sem erlendir fyrirlesarar koma fram og veglegan aðalfund félagsins 13. mars þar sem sálfræðingur mun fjalla um ættleiðingu frá sjónarhóli barnsins en Ingibjörg segir félagið leggja áherslu á að vinna með hagsmuni barnsins í fyrirrúmi.

Margir áfangar hafa náðst á þessum þrjátíu árum og nefnir Guðrún atriði eins og jafnan rétt kjörfjölskyldna til fæðingarorlofs og einnig að fá ættleiðingu á erlendu barni inn í íslensk lög. „Lengi var hvergi minnst á ættleiðingar að utan í íslenskum lögum,“ segir Guðrún. „Þau tóku ekki gildi fyrr en árið 2000 og þurfti að berjast dálítið fyrir því. Í framhaldi af því fékk Íslensk ættleiðing löggildingu frá dómsmálaráðuneyti til starfa sem skipti töluverðu máli.“

Með löggildingunni varð Ísland aðili að alþjóðlegum hagsamningi um ættleiðingarmál. „Þessi samningur tryggir það í rauninni að ættleiðingin sé á forsendum barnsins en ekki á forsendum foreldranna og að það sé í öllu ferlinu verið að fjalla um ákveðið barn til ættleiðingar en ekki bara ættleiðingu á óskilgreindu barni,“ útskýrir Ingibjörg. Þær nefna fleiri mikilvæg atriði sem félagið hefur áorkað en árið 2007 fékkst það í gegn að fjölskyldur fá styrk til ættleiðingar.

INGIBJÖRG JÓNSDÓTTIR FORMAÐUR ÍSLENSKRAR ÆTTLEIÐINGAR Segir starfið erfitt en mjög gefandi.

„Það skiptir miklu máli og jafnar fjárhagsstöðu fólks því þegar þarf að borga svona mikla peninga þá segir það sig sjálft að fólk er fljótt að detta út,“ segir Ingibjörg og Guðrún bætir við að það setji líka strik í reikninginn að fólk þurfi sjálft að borga hluta af tæknifrjóvgunum hér á landi. „Víða á Norðurlöndunum borgar ríkið allt að þrjár meðferðir að fullu en hér borgar fólk hluta sjálft og hefur ekki tækifæri til að safna fyrir ættleiðingu á meðan.“

Þær eru sammála um að starfið sé mjög gefandi en það geti tekið á fólk að bíða eftir barninu sínu og biðtíminn getur dregist á langinn.

„Biðtíminn er að lengjast og er stressandi og erfiður fyrir marga, við finnum það og erum í því með fólkinu,“ segir Guðrún. „Bæði er verið að herða reglur úti og umsóknum hefur fjölgað. Börn sem eru laus til ættleiðingar eru færri núna en oft áður. En svo er alveg yndislegt að sjá barn koma heim og vaxa og dafna hjá fjölskyldu sinni.“

Ferlið sem þarf að ganga í gegnum þegar ættleiða á barn er flókið. Fyrst þarf að sækja um og standast þær kröfur sem íslensk stjórnvöld gera til kjörforeldra áður en umsóknin er send út og svo hefst biðtími sem er oft 2-3 ár meðan málið er í vinnslu í því landi sem ættleiða á frá.

„Allt ferlið þarf að vera hundrað prósent því þetta er mjög viðkvæmt og vandmeðfarið,“ segir Ingibjörg. „Börnin geta ekki borið hönd fyrir höfuð sér og eru algjörlega varnarlaus. Ég segi að hver ættleiðing sé algjört kraftaverk. Í ljósi allra þeirra hluta sem þarf að hafa í huga þá er það að koma einu barni hingað heim kraftaverk og þannig held ég að við eigum að horfa á það.“

Félagið býður til hefðbundinnar afmælisveislu í dag í tilefni tímamótanna, með kökum og blöðrum og skemmtiatriðum fyrir börnin og svo verður endað á diskóteki fyrir unglingana.

heida@frettabladid.is

†

Systir okkar,

Elín Eiríksdóttir (Stella)

Vitastíg 5, Hafnarfirði,

lést á heimili sínu fimmtudaginn 31. janúar.
Jarðarförin hefur farið fram í kyrrþey að ósk hinnar látnu.

Guðbjartur Eiríksson
Guðbjörg Eiríksdóttir

Tilkynningar um merkisatburði, stórafmæli og útfarir má senda á netfangið **timamot@frettabladid.is.**

†

Innilegar þakkir til allra sem sýndu okkur samúð og hlýhug við andlát og útför elskulegrar eiginkonu minnar, móður okkar, tengdamóður og ömmu,

Margrétar G. Albertsdóttur

Krosshömrum 1a, Reykjavík.

Sérstakar þakkir færum við starfsfólki Landspítala við Hringbraut, deild 11E, fyrir frábæra umönnun og hlýhug.

Birgir Þór Ólafsson

Helga Sólveig Jóhannesdóttir	**Guðmundur P. Jónsson**
Þuríður Guðjónsdóttir	**Þórhallur Vigfússon**

og barnabörn.

1.499 kr/kg. áður 2.527 kr/kg.
Ísfugl kjúklingabringur án skinns

855 kr/kg. áður 1.425 kr/kg.
Goða gourmet ungnautahakk

1.270 kr/kg. áður 2.116 kr/kg.
Goða gourmet nautastrimlar

1.481 kr/kg. áður 2.116 kr/kg.
Goða gourmet ungnautagúllas

2.589 kr/kg. áður 3.698 kr/kg.
Goða gourmet lambafille kryddað

1.571 kr/kg. áður 2.244 kr/kg.
Goða gourmet ungnautasnitsel

149 kr/pk. áður 199 kr/pk.
Ávöxtur drykkur 3 tegundir

149 kr/pk.
Doritos nacho cheese

H:N markaðssamskipti / SÍA Hönnun: Vikurfréttir

allt í matinn á einum stað

Birt með fyrirvara um prentvillur
Tilboðin gilda: 14. febrúar. til 17.febrúar eða á meðan birgðir endast
www.netto.is

netto

Akureyri - Grindavík - Mjódd Reykjavík - Salahverfi Kópavogi - Höfn

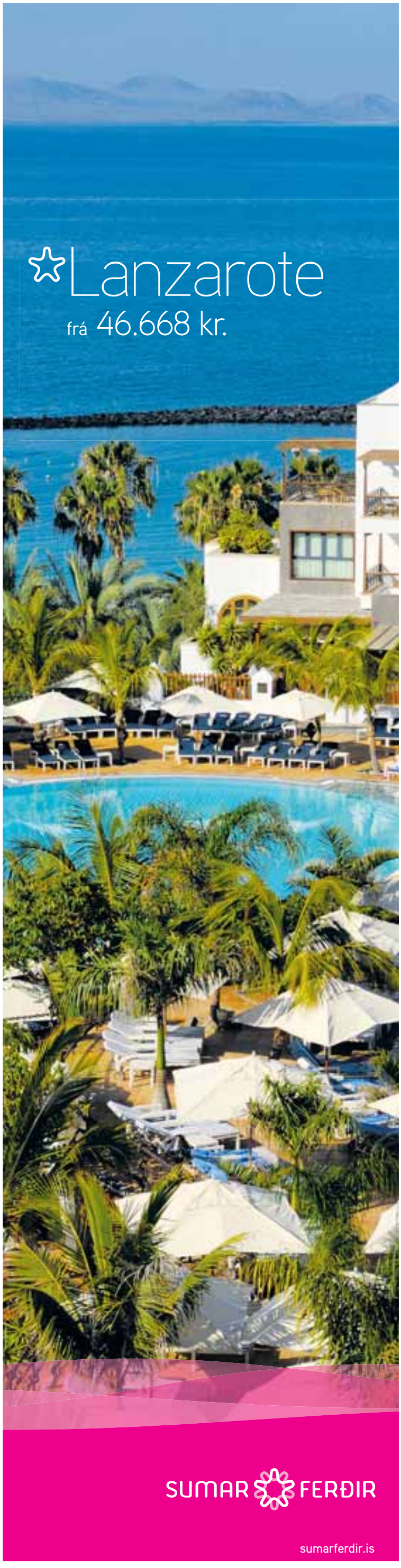

Hvar var Kjartan

Egil Helgason langar svolítið til að vera gerður að heiðursborgara Reykjavíkur og telur að **Oddný Sturludóttir** sé lélegur kokkur. Oddný heldur að Egill sé ekki gefinn fyrir útilegur og myndi gefa honum hitapoka í Valentínusargjöf. *Júlía Margrét Alexandersdóttir* fór yfir Valhallarflótta og kreppumáltíðir með rökstólapari vikunnar.

Egill: Ég gef ekkert á Valentínusardaginn. Ég veit ekki einu sinni hvenær hann er! Verð ég? Ég myndi þá bara kannski gefa Valdísi Gunnarsdóttur eitthvað. Hún er svona Valentínusarkona.

Oddný: Já, hún eiginlega skóp Valentínusardaginn í íslensku samfélagi.

Á RÖKSTÓLUM

Hver er fyrsta minning ykkar um hvort annað?
Lokið augunum og nefnið fjóra hluti sem einkenna hvort annað.

Egill: Ég man fyrst eftir henni á Kaffibarnum. Í grænni kápu fyrir um tíu árum. Áttirðu ekki græna kápu?

Oddný: Jú, ég átti sko lengi vel græna kápu. Ég á svolítið erfitt með þetta. Hvenær byrjaðirðu með þáttinn? Eru tíu ár síðan?

Egill: Já.

Oddný: Þá man ég náttúrlega fyrst eftir honum úr sjónvarpinu. En það var eitthvert sumarið, líklega árið 2000, þar sem við vorum í sama „vinagengi“. Þá hittumst við reglulega og drukkum saman kaffi.

Egill: Já, það voru mjög ánægjuleg kynni. Þetta var sumarið sem Oddný og vinkonur hennar voru að skrifa bókina Dís. En fjögur atriði sem einkenna Oddnýju segirðu. Það er þá fyrir það fyrsta að Oddný kann að tala aftur á bak.

Oddný: Já, ég er slyng í því.

Egill: Svo segi ég bara fjölhæf, greind og dugleg kona.

Oddný: Ég myndi segja að Egill væri fyndinn, hlýr og skapandi karl. Krullur koma líka mjög sterkt upp í hugann. Hann hefur alltaf verið eins og gróinn við Laugaveginn.

Egill: Ég er einmitt svo hégómlegur að ég hef velt því fyrir mér hvort ég gæti kannski endað á því að verða gerður að heiðursborgara fyrir að vera nógu mikið í bænum. Það var í það minnsta karl sem bjó fyrir ofan Prikið hér í gamla daga sem var svo gerður að heiðursborgara Reykjavíkur af þeirri sök einni.

Oddný: Þú gætir allavega prófað að gefa kost á þér.

Sigur Rós mætti segja veðurfréttirnar

Nefnið einnig þrjá hluti um hvort annað sem þið vitið ekki hvort eru sannir eður ei, en gætuð engu að síður trúað að væru það?

Oddný: Mig grunar að Egill sé frábær pabbi. Og ég held hann sé ekki alveg búinn að bræða með sér hvað hann ætli að verða þegar hann er orðinn stór. Hann á eftir að vinna sína stærstu sigra og það verður eitthvað tengt bókmenntum og hans eigin sköpun. Svo held ég að hann sé týpa sem hefur ekki sofið mikið í tjaldi.

Egill: Það er auðvitað erfitt fyrir mig að leggja dóm á þetta en ég held ég sé ágætur pabbi. Ég var að kveðja son minn, sem ég keyrði á leikskólann, rétt áðan, og við kvöddumst af mikilli ástúð. Og það er satt – ég er ekki mikið gefinn fyrir hrakninga. Þótt ég hafi reyndar teoríska áhuga á til dæmis heimskautaferðum og lesi mikið um þær.

Oddný: En uppi í sófa og undir teppi.

Egill: Ég held að Oddný sé ekkert rosalega góður kokkur.

Oddný: Haaa… uu… ég… hvað…!

Egill: En það er ekkert neikvætt. Ég geri enga kröfu til kvenna um að þær séu góðir kokkar. Ég hugsa að Oddný geti líka verið ströng við börnin sín því hún er skynsöm en jafnframt réttsýn. Ég er ekki alveg viss um að pólitíkin sé hennar endanlegi áfangastaður en ef hún er það getur hún farið alla leið.

Veðurfréttamenn eru nýju hasarhetjurnar okkar enda veturinn einn sá versti – í það minnsta í sögu Icelandair. Ef þið fengjuð það verkefni að ráða þrjár þjóðþekktar manneskjur til að segja okkur veðurfréttirnar, hverja mynduð þið ráða?

Egill: Ég myndi ráða Vinstrigræna. Ég myndi láta Steingrím, Jón Bjarnason og einhvern einn enn vera í þessu. Mér dettur það allavega fyrst í hug, veðrið er búið að vera svo vont og þetta er allt eitthvað frekar neikvætt.

Oddný: Ég myndi ráða meðlimi Sigur Rósar. Þar fara menn með notalega nærveru í sjónvarpi. Náttúrubörn og svona.

Egill: Já, þeir eru svolítið mosalegir.

Oddný: Svo dettur mér í hug Vala Matt. Mjög jákvæð kona og það er kannski akkúrat það sem við þurfum í þessari veðráttu.

Egill: Svo væri hægt að hafa Jón Bjarnason í myndrænum veðurfréttum. Ég er svo hrifinn af svona einföldum veðurfréttum þar sem veðurfréttamaðurinn kemur fram í baðfötum eða snjógalla eftir því hvernig viðrar.

Hefðum gott af kreppu

Úr veðrinu í þjóðfélagsástandið sem að minnsta kosti erlendir lánardrottnar og fjölmiðlar eru farnir að kalla kreppu. Er þetta kreppa eða hystería?
Hvaða þrjú sparnaðarráð mynduð þið gefa vísitölufjölskyldunni sem ætlar að komast í gegnum hann krappan?
Og hver er eftirlætis kreppumáltíðin ykkar?

Oddný: „Kreppan“ er nauðsynleg niðursveifla, til að ná jafnvægi. Allir sem þekkja inn á bílvélar vita að það er ekki gott að keyra bílinn áfram í fimmta gír mjög lengi. Og ég hef alltaf átt dálítið erfitt með að dásama góðæri þegar við getum ekki einu sinni mannað stöður og störf sem okkur þykja þau mikilvægustu.

Egill: Ég er reyndar alveg sammála þér í því að ég held að Íslendingum verði ekkert meint af smá kreppu. Ég er alinn upp á þeim tíma þegar það var alltaf meira og minna einhver kreppa og það var bara alveg ágætt. Manni leið bara alveg ljómandi vel. Fólk er auðvitað búið að spenna bogann hátt og þótt það kubbist eitthvað af hlutabréfamarkaðnum er það kannski bara allt í lagi. En svo mættu menn líka þá fara að taka til núna – losa okkur við krónuna og taka upp skynsamari efnahagsstjórnun – það er hætta á því að menn stökkvi út í það að byggja nýtt álver í staðinn.

Oddný: Já, það þarf að styrkja innviðina. Hina íslensku innrás. En ég hlakka til að heyra sparnaðarráðin þín Egill …

Egill: Já, ég er nefnilega hryllileg eyðslukló þannig að ég get ekki gefið nein ráð með góðri samvisku. Jú, ég gæti kannski sparað með því að borða aðeins minna en ég kann eiginlega bara að eyða peningum. Eða jú ókei – hér er eitt ráð – ekki taka bílalán.

Oddný: Hvað eigið þið marga bíla?

Egill: Við eigum bara einn gamlan Benz.

Oddný: Já, það er nú sparnaðarráð – að eiga einn bíl. Það eru margir sem gætu misst annan bílinn og þar er til mikils að vinna. Versla ódýrt og eitt ágætis ráð líka er að segja upp Mogganum. Á mínu heimili sparaði það bæði pening og stórbætti andrúmsloftið. Og það er ómetanlegt! Eins og segir í auglýsingunni.

Egill: Heyriði, jú, ég sparaði! Ég sleppti því að vera með enska boltann. Og það kostar alveg hryllilega mikið. Þetta er lúmskt hvað maður sparar. En ég eyði allt of miklum peningi í að sofa á 5 stjörnu hótelum á ferðalögum. Það er hreinlega veikleiki hjá mér.

Oddný: Þetta er heldur ekki svo einfalt því þú sparar alveg örugglega annars staðar ómeðvitað til að geta leyft þér 5 stjörnu hótelin. Allt spurning um forgangsröðun.

Egill: Já, þú segir nokkuð. Ég er hreinlega að öðlast nýja innsýn í sjálfan mig. Ég kaupi mér til dæmis ekki dýr laxveiðileyfi.

Oddný: Þarna sérðu – það er nokkurs konar sparnaður.

Egill: Rétt er það. En eftirlætiskreppumáltíðin. Þegar maður fer að hugsa um kreppumat kemur eitthvað þjóðlegt upp í hugann en slíkur matur er orðinn svo dýr í dag. Það sem var kreppumatur hér áður dugir ekki sem kreppumatur lengur. Ætli ég segi því ekki linsubaunir og naglasúpa.

Oddný: Og ég kýs grjónagraut. Ég

➜ VISSIR ÞÚ AÐ…

Oddný og Egill eiga bæði syni sem heita Kári. Á milli drengjanna er eitt ár.
Egill og Hallgrímur Helgason, unnusti Oddnýjar, eru gamlir vinir enda fæddir sama ár.
Egill heldur að hann hefði gott af því að prófa að vera stjórnmálamaður í einn dag.
Oddný væri einnig til í að prófa að stjórna Silfri Egils í einn dag og helga þá þáttinn menntamálum.
Oddný og Egill eiga bæði foreldra sem starfað hafa sem kennarar.

Gunnarsson?

FRÉTTABLAÐIÐ/STEFÁN

LÚMSKUR SPARNAÐUR Oddný Sturludóttir veitti Agli Helgasyni nýja innsýn í sjálfan sig þegar hún leiddi hann í allan sannleik um það að hann kynni í raun að spara. Egill myndi hins vegar splæsa í sinfóníuhljómsveit næst þegar einhver þyrfti að bíða lengi eftir blaðamannafundi en Oddný myndi láta góða kammersveit nægja.

metta auðveldlega fjögurra manna fjölskyldu með grjónum og mjólk.

Börn elska sushi

Umræðan undanfarna viku hefur snúist að nokkru leyti um andúð Íslendinga á útlendingum. Teljið þið að rasismi sé meira áberandi nú eða er þetta bara að koma upp á yfirborðið? Og hver er eftirlætis „útlenski" veitingastaðurinn ykkar á landinu?

Egill: Útlendingum hefur auðvitað fjölgað og rasisminn eykst yfirleitt í samræmi við það. Ég tek því fagnandi að hér séu fleiri útlendingar. Við erum fremur einsleit og dauf þjóð. Engu að síður er samt barnalegt að halda að einhverjum mislíki þetta ekki.

Oddný: Ég held að í grunninn séum við mjög umburðarlynd þjóð. Við sjáum að Gay Pride er stærri hátíð en þjóðhátíðardagurinn okkar.

Egill: Jú, það er alveg rétt.

Oddný: Og forsetafrúin okkar er gyðingur af erlendum uppruna. Við kusum einstæða móður forseta árið 1980. Svona gæti ég haldið endalaust áfram. Straumar að utan er það allra jákvæðasta sem komið hefur fyrir íslenskt samfélag.

Egill: En eftirlætis útlenski veitingastaður – allir veitingastaðir á Íslandi eru útlenskir! Við yrðum mun fljótari að telja upp þá íslensku.

Oddný: Já – þá Ask og Blástein í Árbæ.

Egill: Og Múlakaffi.

Oddný: Þessi spurning segir allt sem segja þarf um þau jákvæðu áhrif sem hér er að finna erlendis frá.

Egill: En mér finnst sushi ógeðslega gott.

Oddný: Þar eru við sko sammála. Sushibarinn er æði.

Egill: Já, mjög. Svo förum við strákurinn minn í Iðuhúsið og borðum sushi af færibandinu þegar mamma hans er í burtu.

Oddný: Krakkar elska sushi.

Egill: Já, sérstaklega laxabitana.

Oddný: Ég er líka mjög hrifin af taílensku stöðunum – Krua Thai og Ban Thai fyrir fínni tilefni.

Fátt slær út Ingva Hrafn á húninum

Nokkur skref inn í borgarmálin. Atvik vikunnar er að margra mati þegar Vilhjálmur lét fjölmiðla bíða í tæpa tvo klukkutíma eftir sér, dreifði svo blaðamannamúgnum og tæklaði þá einn í einu. Hver er eftirminnilegasta bið Íslandssögunnar? Ef þið væruð að stjórna sjónvarpsútsendingu þar sem biðin yrði löng eftir aðalatriðinu – hvað mynduð þið gera til að stytta sjónvarpsáhorfendum stundir?

Og hvert er eftirlætisatvikið ykkar úr farsa síðustu vikna og mánaða?

Oddný: Það er náttúrlega þegar við biðum eftir Þorgeiri ljósvetningagoða. En ólíkt biðinni í Valhöll hafði Þorgeir eitthvað að segja okkur þegar hann kom loks undan feldinum.

Egill: Ég held það jafnist náttúrlega ekkert á við Ingva Hrafn á hurðinni í Höfða hér um árið. Þegar hann lýsti hurðarhúninum í smáatriðum meðan beðið var eftir Reagan og Gorbatsjov. Það var alveg hilaríus. Gísli Marteinn og Hanna Birna í kjallaranum slá það ekki út. En til að stytta sjónvarpsgestum stundir í langri bið – ég myndi fá Sinfóníuhljómsveitina. Klassíska tónlist í sjónvarpið – alvöru hámenningu – það mætti alveg sjást meira af slíku í sjónvarpinu. Við þurfum ekki að snobba svona mikið niður á við.

Oddný: Já, þú segir nokkuð. Ég sá einhvern veginn fyrir mér að ég þyrfti að fylla upp í þennan tíma sjálf.

Egill: Þú hefðir þá getað talað aftur á bak.

Oddný: Það er satt.

Egill: Vissirðu að maður þarf að vera mjög gáfaður til að geta talað aftur á bak?

Oddný: Já, takk. Ég er hjartanlega sammála þér um það. En ég held ég taki undir með Agli – rigga upp góðri músík. En kannski samt bara litlum kammerhópi. Bæði til að spara... Sinfó og kammerhópur er munurinn á Agli og mér! Og kannski aðeins minna tilstand fyrir sjónvarpsfólkið. Eftirlætisatvikið mitt undanfarinna vikna er heimspekilegar vangaveltur Kjartans Magnússonar í Silfri Egils um skilgreiningu þess hvenær samtal verður að þreifingum. Er þetta til dæmis samtal, viðtal eða kaffihúsaspjall?

Egill: Af því að ég er í fjölmiðlum eru það tveir blaðamannafundir sem sitja í mér. Annars vegar þegar nýjasti meirihlutinn tók við og Ólafur F. móðgaðist strax á þriðju spurningu. Og svo er það náttúrlega þessi dæmalausi blaðamannafundur í Valhöll þar sem menn ímynduðu sér að hægt væri að hleypa mönnum inn í goggunarröð fram eftir degi. Ég spyr bara eins og margir aðrir: Hvar var Kjartan Gunnarsson?

Oddný: Hefði hann afstýrt þessu?

Egill: Já.

Að lokum. Valentínusardagurinn var fjórtánda þessa mánaðar. Ef þið væruð par – hvað mynduð þið gefa hvort öðru í Valentínusargjöf.

Egill: Ég gef ekkert á Valentínusardaginn. Ég veit ekki einu sinni hvenær hann er! Verð ég? Ég myndi þá bara kannski gefa Valdísi Gunnarsdóttur eitthvað. Hún er svona Valentínusarkona.

Oddný: Já, hún skóp eiginlega Valentínusardaginn í íslensku samfélagi.

Egill: Ég á konu sem er alveg sjúk í demanta.

Oddný: Heldurðu að ég sé týpa til að vilja helst demanta?

Egill: Nei ... ég held nú ekki. Ljóðabók er full væmið en gjöfin yrði held ég að vera einhvers staðar á milli demanta og ljóðabókar. Kannski stór vöndur af liljum?

Oddný: Í þessari kuldatíð myndi ég gefa Agli hitapoka með heitu vatni frá Orkuveitu Reykjavíkur. Það er rómantísk íslensk gjöf. En hana gæti ég gefið alla daga ársins. Valentínus kemur því máli ekkert við.

Að kaupa sér nafn

Ríflega hundrað manns láta breyta eiginnafni sínu ár hvert og algengast er að nýju nafni sé bætt við annað sem fyrir er. *Júlía Margrét Alexandersdóttir* komst að því að langi hana til að breyta nafni sínu og heita Rakel Sif eins og hana dreymdi um í nokkur ár, kostar það hana 4.400 krónur og eins gott að vera alveg viss því ekki er í boði að breyta aftur.

Að minnsta kosti eru lögin þannig í dag að ekki er hægt að kaupa sér nafn nema einu sinni á ævinni. Þjóðskrá segir þó að sjái fólk mikið eftir mannanafnabreytingunni og vilji breyta aftur í gamla nafnið síðar meir megi prófa að sækja um með góðum rökstuðningi og er þá hvert tilvik metið fyrir sig.

Samkvæmt Þjóðskrá er heimilt að breyta eiginnafni, annað hvort að taka sér nafn eða nöfn til viðbótar því nafni sem einstaklingur ber fyrir, eða fella niður nafn eða nöfn sem hann ber. Að fella niður nafn án þess að nýtt sé tekið upp kostar ekki en kostnaðurinn við að bæta inn nýju nafni er sem fyrr segir 4.400 krónur og Þjóðskrá skráir og fylgist með öllum breytingum sem gerðar eru á nöfnum fólks.

Vilji fólk breyta kenninafni sínu, kenna sig til móður eða bæta við ættarnafni sem verið hefur í fjölskyldunni, kostar slíkt ekkert og fólk af erlendum uppruna, sem varð að taka sér íslenskt nafn á sínum tíma til að fá ríkisfang hér, getur í dag fellt niður þau íslensku nöfn sem því var gert að taka sér, sér að kostnaðarlausu.

Árið 2005 skilaði eftirlitsnefnd með mannanafnalögum skýrslu til dómsmálaráðherra þar sem meðal annars má sjá að síðustu rúm 10 árin hafa um 100 manns látið breyta eiginnafni sínu ár hvert. Að meðaltali eru það um 57 manns sem hafa tekið upp nýtt eiginnafn til viðbótar öðru sem fyrir er ár hvert frá árinu 1997 og 35 til viðbótar hafa svo tekið upp nýtt eiginnafn og látið fella annað niður. Mun færri hafa hins vegar bara látið fella niður nafn án þess að bæta nýju við, eða um 5 á ári.

HVER VEIT HVAÐ VERÐUR Þótt foreldrarnir ráði nafngift barna sinna oftast og flest þeirra sitji sá sem síðar meir ákveða að hafa áhrif á nafngift sína sjálfir og breyta nafni sínu.

EINI GNEISTINN Á LANDINU

„Ég hét áður Haraldur Óli Haraldsson en árið 2002 lét ég breyta nafninu í Óli Gneisti Sóleyjarson. Ástæða nafnbreytingarinnar er af tvennum toga – annars vegar dó mamma mín þegar ég var ungur og hefur mig alltaf langað til að kenna mig við hana. Svo hef ég aldrei verið kallaður annað en Óli og mér hafði alltaf þótt það óþægilegt, í skóla til dæmis þegar lesið var upp og slíkt, að ansa í raun aldrei því nafni sem ég taldi mig fyrst og fremst bera. Til að losna við þann rugling endanlega lét ég taka Haralds-nafnið út. Mér fannst ég hins vegar þurfa að aðgreina mig aðeins frá öllum þeim Ólum sem til eru og þar kemur nafnið Gneisti inn. Ég hafði rekist á það nafn í Gísla sögu Súrssonar, en þar er einn sem heitir Þorvaldur Gneisti og svo í Njálu er að finna mann sem er Gneistason. Nafnið vakti aðdáun mína og ákvað ég að bæta því við. Ég er mjög sáttur við breytinguna og enn sem komið er er enginn annar sem heitir Gneisti á landinu, sem veldur því að maður týnist ekki svo auðveldlega í fjöldanum.“

AMMA RAK MIG Í ÞETTA

„Ég var skírður Ágúst Þórgnýr Thoroddsen þannig að sú breyting sem átti sér stað var sú að ég lét fella niður nafnið Ágúst. Ég var alltaf kallaður Gústi og er reyndar enn kallaður Gústi af fjölskyldu og nánustu vinum þótt ég kynni mig sjálfur sem Þórgný, en það hef ég gert frá því að ég var tíu ára gamall. Þegar ég var fjórtán ára hvæsti hún amma mín einhvern tímann á mig af hverju ég færi ekki bara og skipti um nafn, orðin langþreytt á að heyra mig kynna sjálfan mig sem Þórgný, þannig að ég tók hana á orðinu og hljóp niður á Hagstofu og lét breyta þessu. Ég man nú ekki alveg af hverju ég tók upp á því að vilja láta kalla mig Þórgný fremur en Ágúst en ætli það hafi ekki verið að mér hafi fundist nafnið meira spes og fólk dáðist jafnan að því. Ég var hins vegar nefndur Ágúst í höfuðið á góðum vini hans pabba og þegar ég var sextán ára

sagði ég honum að ég hefði breytt um nafn og skiljanlega var hann sár yfir því, því hann kom suður og bað eiginlega um nafnið.“

BÆTTI VIÐ NAFNI SEM ER EKKI Í NOTKUN Í DAG

„Ég er skírð Björk Bjarkadóttir en þegar ég var tvítug lét ég bæta nafninu Nína framan við Björk og er því í dag skráð sem Nína Björk Bjarkadóttir í þjóðskrá. Þegar ég var unglingur bjó ég lengi í Svíþjóð og þar kviknaði hugmyndin fyrst, og seinna, þegar ég flutti til Frakklands eftir stúdentspróf, var ég farin að finna fyrir því að það var erfitt að heita Björk á franskri grundu. Vinkonur mínar byrjuðu því að kalla mig Nínu í gamni og svo festist það bara við mig. Á sínum tíma fannst mér því mjög mikilvægt að láta breyta þessu í þjóðskrá en í dag er ég bara kölluð Nína af frönskum vinum mínum og þar sem ég bý nú í Noregi kalla ég mig Björk. Þannig hefur Nínu-nafnið dottið upp fyrir en ég hef ekkert farið út í að láta breyta því aftur.“

NÝTT NAFN TIL HEIÐURS TEIKI

„Ég var skírður Halldór Vésteinn Sveinsson og breytti nafninu í Halldór Tinni Sveinsson fyrir þremur árum. Ástæðan er sú að þegar ég var lítill byrjaði bróðir minn að kalla mig eftir eftirlætis teiknimyndapersónunni sinni – Tinna sjálfum. Nafnið festist við mig og varð ég vitaskuld sjálfur mikill aðdáandi Tinna og á í dag mikið og flott safn af Tinnadóti. Ég starfa sem blaðamaður og það að ég kallaði sjálfan mig Tinna en var í þjóðskrá skráður sem Halldór Vésteinn var farið að valda miklum misskilningi. Ég sá mér því leik á borði og ákvað einn daginn að láta fella niður Vésteinn og skrá Tinna inn í staðinn. Ég vildi ekki gefa Halldórs-nafnið upp á bátinn þar sem börnin mín eru

ALGENGAST AÐ NÝJU EIGINNAFNI SÉ BÆTT VIÐ

Eiginnafnsbreytingar eftir aldri á árunum 1997 til 2005

Breyting gerð	Á 1. ári	Eins árs	2-4 ára	5-14 ára	15-24 ára	25-44 ára	45-64 ára	65 ára og eldri	Alls
Nafnbreyting við ættleiðingu	52	89	22	7	3	1	0	0	174
Eiginnafn tekið upp til viðbótar öðru eiginnafni	24	25	38	115	98	98	51	7	456
Eiginnafn fellt niður	4	2	4	8	6	13	6	1	44
Eiginnafn tekið upp og annað fellt niður	12	14	15	36	36	77	32	5	227
Alls	**92**	**130**	**79**	**166**	**143**	**189**	**89**	**13**	**901**

HEIMILD: ÞJÓÐSKRÁ

febrúar 2008
menning
[SÉRBLAÐ FRÉTTABLAÐSINS UM MENNINGU OG LISTIR]

VATNSMÝRIN
102 Reykjavík

Áfangi 1 **Verðlaunatillagan gerir ráð fyrir að nyrsta svæðið merkt gulu umhverfis Háskóla Íslands verði fyrst byggt upp, bæði umhverfis Aðalbygginguna og vestan og sunnan við Norræna húsið og hús Íslenskrar erfðagreiningar sem hér eru merkt svörtu.**

Áfangi 2 **Í þessum áfanga hefst jarðvegsundirbúningur og hér má sjá stöðu flugvallarins og bygginga umhverfis hann merkt með gulu.**

Áfangi 3 **Helstu landslagshlutum komið fyrir: ný tjörn grafin upp og á svæðinu milli litla og stóra Skerjafjarðar þar sem lendingabrautin er nú rís hverfi lágvaxinna einbýlishúsa. Háskólinn í Reykjavík er risinn og nýja sjúkrahúsið efst á myndinni og þar fyrir neðan viðskiptahverfi og samgöngumiðstöð, allt merkt gulu.**

Áfangi 4 **Byggð rís á vesturbakka nýju tjarnarinnar og stórt hverfi blandaðrar byggðar þar sem nú er miðja flugvallarins. Ferhyrndir byggingarreitir með súlugöngum og bílastæðum undir miðjugörðum sem minna á grunnhugmynd skipulagsins frá 1927. Nýbyggingar merktar gulu.**

Áfangi 5 **Raðhúsabyggð rís í hlið Öskjuhlíðar mót vestri og lagar sig að hæðarlínum í landinu. Frá byggingu Háskólans í Reykjavík rís strimill húsnæðis á línu norðaustur-suðvestur. Nýbyggingar merktar gulu.**

Áfangi 6 **Síðasti áfangi tillögunnar á hinu gamla hafnarstæði sem Einar Benediktsson sá við Skerjafjörð. Þar rís þétt íbúðabyggð tengd útilífsaðstöðu á ströndinni vestan Nauthólsvíkur með smábátahöfn og mögulegri tengingu á stórgötu sem nær frá Tónlistarhúsinu um Lækjargötu, Fríkirkjuveg og áfram að brú yfir í Kársnes og suður eftir. Nýbyggingar merktar gulu.**

ALLAR MYNDIR BIRTAR MEÐ LEYFI SKIPULAGS- OG BYGGINGARSVIÐS REYKJAVÍKUR

NÝTT LJÓÐ EFTIR VILBORGU DAGBJARTSDÓTTUR ■ ÍSLENSK MYNDLIST Á UPPBOÐI Í KAUPMANNAHÖFN ■ ÍSLAND Í HEIÐURSSESSI Á FRANKFURTARMESSUNNI 2011 ■ ER HÆGT AÐ BÚA TIL SAGNASKÁLD? ■ TVÆR NÝJAR SINFÓNÍUR ■ RITDÓMAR ■ FRÁ HEIMSSTYRJÖLD TIL HERVERNDAR ■ VOFUR HVERSDAGSINS OG DALUR DRAUGANNA

SAMKEPPNISSTOFNUN HAMLAR STÓRVIRKJUM

Páll Baldvin Baldvinsson skrifar

Skilyrði sem Samkeppniseftirlitið hefur sett fyrir sameiningu JPV og Máls og menningar munu ef gengur eftir hamla dýrum og fjárfrekum verkefnum í íslenskri bókaútgáfu. Stofnunin telur nauðsynlegt að skorið sé af verkum sem hið sameinaða fyrirtæki ætti rétt á til endurútgáfu: Íslenskri orðabók, Ensk-íslenskri orðabók og áframhaldandi útgáfu á verkum Halldórs Laxness.

Þegar eru til þúsundir eintaka af verkum Halldórs í hillum landsmanna. Raunar vann Ólafur Ragnarsson þrekvirki með endurútgáfu á öllum tiltækum verkum Halldórs sem voru uppurin á sínum tíma hjá Helgafelli þá hún rann saman við Vöku. Ekki er því eftir miklu að slægjast í þeim rétti en vissulega er það stöðutákn hjá þeim sem býður í réttinn og lagerinn. Í hlut þeirrar útgáfu kemur að berjast áfram á erlendum vettvangi fyrir útgáfu á verkum Halldórs, sem verður bæði tímafrekt og fjárfrekt verkefni.

Verra er með orðabækurnar: slík útgáfa heimtir sterka stofna, fyrirtæki sem eru með margþætta útgáfu á mörgum sviðum og eru því þess megn að geta tekið stórvirki á borð við þessar orðabækur reglulega til endurskoðunar. Á sínum tíma var ráðist í útgáfu á vegum ríkisins meðal annars til að standa fyrir útgáfu að þessu tagi. Vel má vera að Hið íslenzka bókmenntafélag treysti sér til að taka þann bagga af eigendum hins nýstofnað Forlags, en það verður aðeins til þess að harðar verður af þeim sótt í sameiginlega sjóði landsmanna eftir útgáfustyrkjum. Byrðinni og ábyrgðinni er þannig velt yfir á skattborgara.

Víst er Samkeppniseftirlitinu skylt lögum samkvæmt að huga að stærð fyrirtækja á markaði. Margt í dómi þeirra er í raun viðurkenning á gildandi reglum í samskiptum höfunda og forlaga, til dæmis tímalengd útgáfusamninga. Annað lýtur að afsláttarpólitík gagnvart stórum söluaðilum. Þeir hjá Samkeppniseftirlitinu segjast hafa leitað víða eftir athugasemdum hjá aðilum í íslenskum bókaiðnaði. Gaman væri að vita hverjir hafa verið ráðgjafar þeirra í smíði skilyrða sem vega svo alvarlega að útgáfu stærri verka. Ekki hafa þeir eða starfsmenn Samkeppniseftirlitsins litið til sögunnar og reynslunnar og áttað sig á hinu sögulega samhengi í íslenskri bókaútgáfu: Almenna bókafélagið, Mál og menning fyrr á tíð, Fróði, Örn og Örlygur, Iðunn, Svart á hvítu, Vaka-Helgafell – frá stríðslokum hafa öll þessi fyrirtæki risið og hnigið, oft sökum þess að forráðamenn þeirra réðust í stórvirki í útgáfu sem var ekki studd dreifðari tekjupóstum og naut ekki styrkja á því litla málsvæði sem við erum á. Saga íslenskrar bókaútgáfu á tuttugustu öld er vörðuð horfnum fyrirtækjum sem færðust of mikið í fang og lutu í gras fyrir bragðið. Og nú eru samkeppnisaðgerðir orðnar Þrándur í götu íslenskum bókaútgefendum.

LJÓÐIÐ

Vilborg Dagbjartsdóttir

FURÐA

Sumir karlar eru svo frábitnir öllu kvenlegu
að þeir sjá ekki einu sinni móður sína
fyrir fjallskugga föðurins.

Þeir ráða ráðum sínum
í reykmettuðum skrifstofum
og fundarsölum.

Síðdegis leita þeir hvíldar
á garðbekkjum
og muldra og tuldra í skeggið
hver við annan

Beri svo við
að þeir rölti niður á strönd
í kvöldrökkrinu
hætta hafmeyjarnar söng sínum
og stinga sér í þögult djúpið.

Þeir heyra aðeins lágvært gjálfur
lognöldunnar við fjöruborðið.

MIKIÐ FRAMBOÐ *listaverka*

Uppboðshúsin dönsku eru áhrifamikil um verðþróun á eldri myndlist frá Íslandi.

MYNDLIST **PÁLL BALDVIN BALDVINSSON**

Mörg íslensk verk eru á uppboðshrinu hjá Uppboðshúsi Bruun Rasmussen í Kaupmannahöfn í byrjun mars. Dagana 3.-7. mars verða fjögur uppboð á vegum Rasmussen. Hinn 3. og 4. er stórt uppboð á verkum CoBrA-málaranna og hefur verið safnað til þess í nokkurn tíma en um þessar mundir eru sextíu ár síðan hreyfingin varð til. Í allt verða 277 verk seld og eru olíuverk þar í mestum meirihluta auk vatnslitaverka, teikninga og þrívíðra verka. Hefur ekki í annan tíma verið náð saman svo stóru safni verka eftir Jörn, Appel og félaga. Elstu verkin eru frá stríðsárunum og þau yngstu ná allt fram til starfsloka þessara meistara. Seinni daginn eru verk úr safni Richards Winter málara (1926-2007) sem var samtímamaður CoBrA-manna í Höfn sem ungur maður og kenndi síðar við Konunglegu Listaakademíuna í Höfn frá 1975-76 og var þar prófessor 1980-86 og átti gríðarstórt safn myndaverka. Þar í bland eru fimm myndir úr safni Roberts Dahlman Olsen eftir Svavar Guðnason en úr hans safni hafa komið óhemju mörg verk eftir Svavar á síðustu misserum.

Dýrustu verkin að mati uppboðshússins verða seld fyrsta daginn að kvöldi til, safn Winters er selt frá kl. 13 þann 4. en um kvöldið er uppboð á sérvöldum málverkum yngri málara og eru þar á meðal þrjú verk eftir Ólaf Elíasson, stórt olíumálverk frá 1992 (110 x 140 cm) og er það metið á 250 - 300 þúsundir danskra króna; nýlegt ljósmyndaverk frá Íslandi og það þriðja er mynd frá unglingsárum hans, Werewolf frá 1982.

Íslenskir málarar eru fyrirferðarmeiri í uppboðinu þann 7. mars sem hefst kl. 13 en þar eru 22 íslensk málverk til sölu eftir ýmsa: Þórarin B. Þorlaksson, Ásgrím Jónsson, Þorvald Skulason, Jón Engilberts, Júlíönu Sveinsdóttur, Svein Þórarinsson og fleiri. Má sjá myndir af verkum á þessum uppboðum á vef: www.bruun-rasmussen.dk.

Uppboðið hjá Gallerí Fold þann 3. febrúar bendir til að verðlækkun sé á íslenskum myndlistarmarkaði á verkum í hærri hluta verðskalans. Fór þar mikill fjöldi verka langt undir mati af þeim sem ódýrari voru metin en af hinum dýrari má greina verðlækkun sem er á milli 10 og 20 prósent. Næsta uppboð Gallerí Foldar er fyrirhugað í byrjun mars.

Um allan er heim er búist við að verð á virtri myndlist á uppboðum fari lækkandi og það hægist á sölu verka í galleríum. Þeirra áhrifa gæti bæði á alþjóðlegum markaði og heimamarkaði sem er víða. Hér á landi er ekki hægt að tala um hlutdeild hins erlenda markaðar enda verk flutt að utan sköttuð með fullum virðisaukaskatti meðan innlend verk, bæði á uppboði og í umboðssölu gallería eru undanþegin virðisaukaskatti.

Málverk eftir Ólaf Elíasson unnið 1992 er í allt öðrum stíl en síðari verk hans sem þekktari eru. Það er metið á tvær og hálfa til þrjár miljónir íslenskra króna.
MYND/BRUUN RASMUSSEN UPPBOÐSHÚS

Olíumynd eftir Þorvald Skulason úr eigu dóttur hans er seld á uppboðinu 7. mars.
MYND/BRUUN RASMUSSEN

Listasafn Reykjavíkur
Reykjavík Art Museum

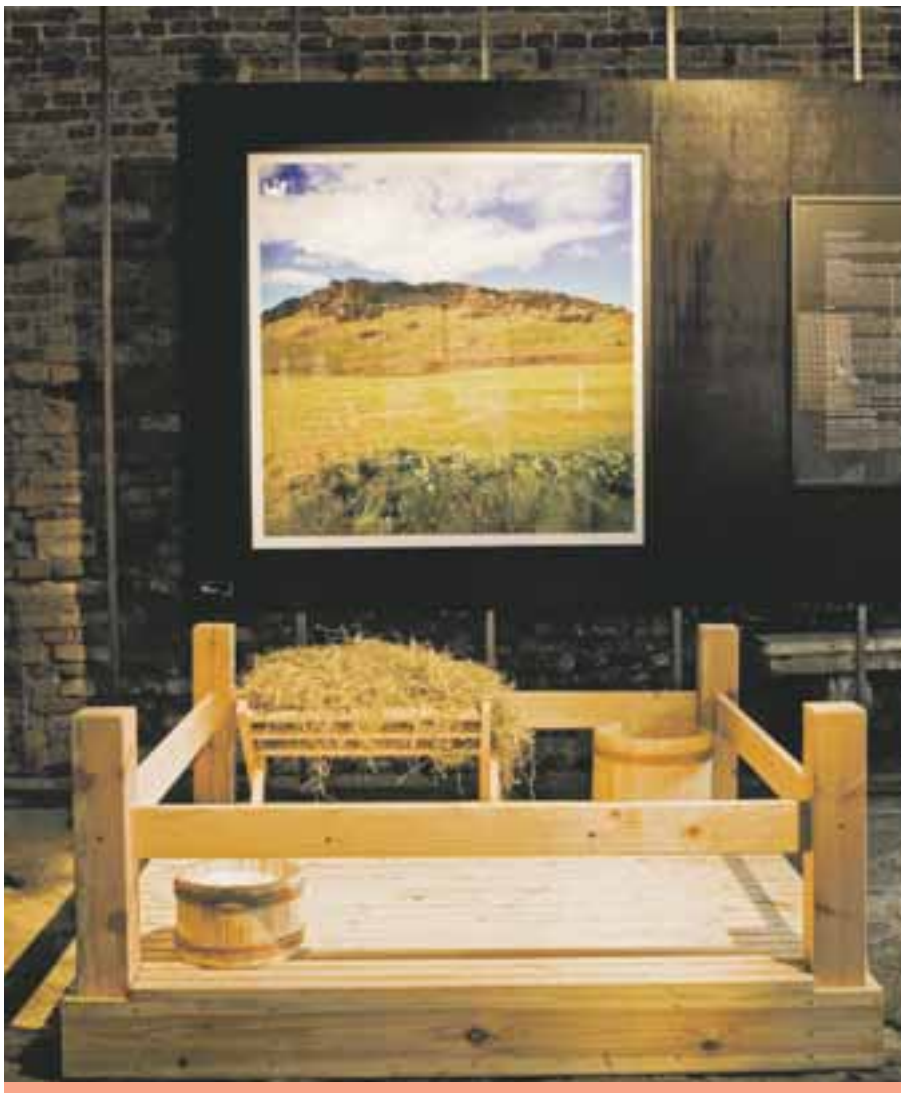

Lóan er komin

Steingrímur Eyfjörð

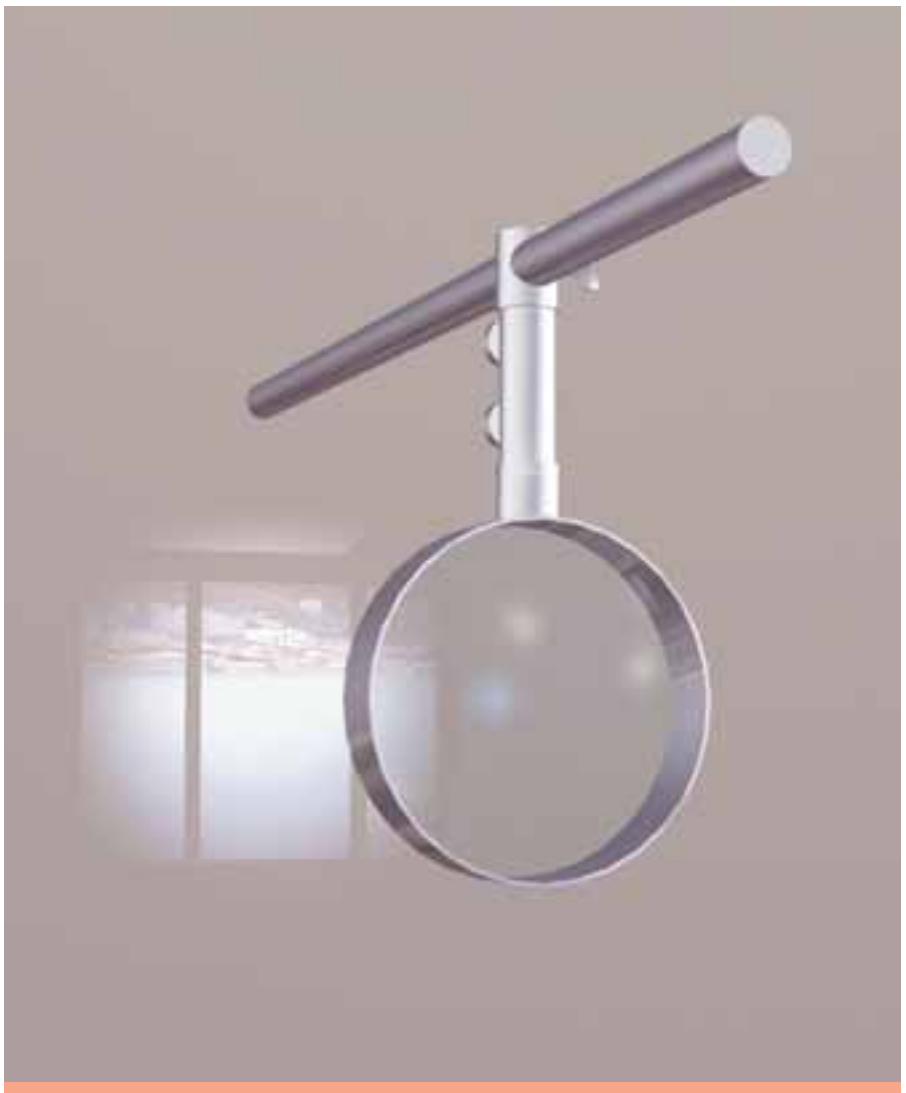

Þögn

Finnbogi Pétursson
Finnur Arnar Arnarson
Haraldur Jónsson
Harpa Árnadóttir

Sýningar í Hafnarhúsinu

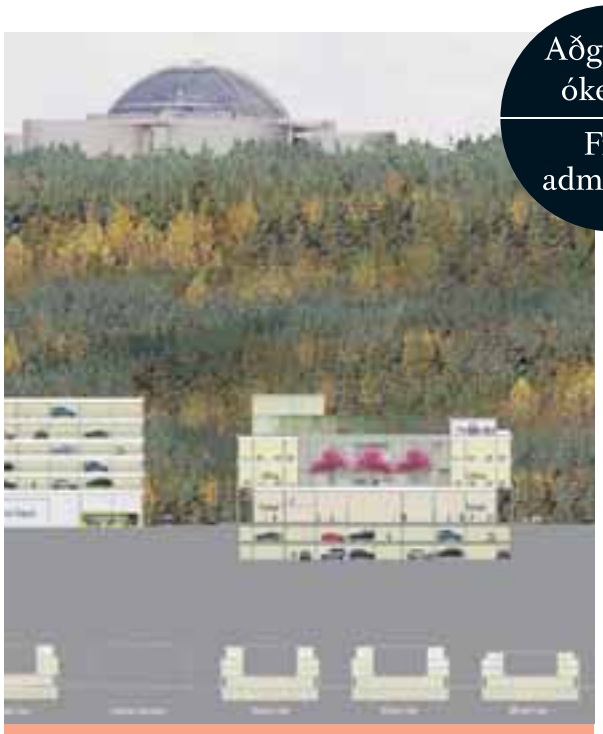

Hugmyndasamkeppni um Vatnsmýrina

Vatnsmýri – 102 Reykjavík

Aðgangur ókeypis
Free admission

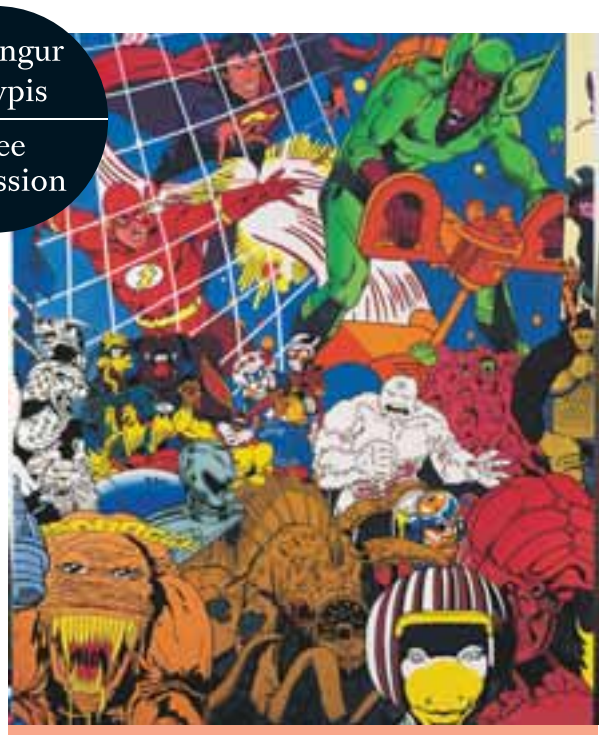

Ofurhetjur

Erró

D—7

Ingirafn Steinarsson

Hafnarhúsið er opið daglega 10 – 17
og öll fimmtudagskvöld til kl. 22.

Leiðsögn í Hafnarhúsi og á Kjarvalsstöðum
alla sunnudaga kl. 15.

Aðgangur ókeypis.

Listasafn Reykjavíkur er safnið þitt.

www.listasafnreykjavikur.is listasafn@reykjavik.is S 590 1200 F 590 1201

Morgunblaðið
Vífilfell

BÓKAMARKAÐUR MEÐ LANDKYNNINGU

Eftir þrjú ár tæp, haustið 2011, er stefnt að því að Ísland verði fyrst Norðurlandanna gestaþjóð í heiðursssæti á stærstu bókahátíð heims, Bókamessunni í Frankfurt. Þann sess skipuðu Katalóníumenn á síðasta ári. Mikið sóknarfæri felst í þessu boði Bókamessunnar. Þýskaland er gamall og sterkur markaður fyrir íslenskar bókmenntir. Hvernig tókst þetta til hjá Katalónum?

BÓKMENNTIR
HELGA BREKKAN

Í október á hverju ári safnast útgefendur alls staðar að saman í Frankfurt í Þýskalandi í nágrenni við Mainz þar sem Jóhannes Gutenberg, upphafsmaður prentlistarinnar, raðaði stöfum sínum fyrst saman árið 1450. Bókamarkaðurinn Frankfurter Buchmesse er sá stærsti í heimi með fimm hundruð ára sögu að baki.

Flesta fulltrúa á bókamessunni í Frankfurt haustið 2007 áttu forlög frá þýska málsvæðinu en það telur um 100 milljónir manna. Þangað komu 3.358 forlög frá Þýskalandi, 146 frá Austurríki og 218 forlög frá Sviss. Bandaríkin og Bretland sendu saman yfir þúsund forlög á staðinn, Ítalía 279 og Spánn 383. Frá Íslandi komu fulltrúar níu bókaforlaga. Sami fjöldi fulltrúa kom frá Víetnam, Liechtenstein, Venesúela, Kasakstan, Georgíu og Eistlandi.

Titlar í boði á messunni voru margir: 391.652 bókatitlar voru kynntir í fyrra og 283.293 gestir sóttu 172.000 fermetra stórt sýningarsvæðið heim.

Heiðursgestur bókasýningarinnar er land eða málsvæði. Árið 2007 voru katalónskar bókmenntir í sviðsljósinu og í ár hinn 15. til 19. október verður Tyrkland heiðursgestur. Árið 2009 er það Kína og Argentína 2010. Og litla Ísland árið 2011.

Sóknarfæri

Þorgerður Katrín Gunnarsdóttir menntamálaráðherra sagði við setningu bókmenntahátíðar í Norræna húsinu síðastliðið haust: „Hér er um að ræða einstakt tækifæri fyrir Ísland til að kynna sögu okkar og sjálfsmynd, menningu og bókmenntir fyrir árvökulum augum umheimsins.“

Kynningarbásar gestaþjóða draga að meðaltali að sér fjörutíu þúsund gesti og eru sérfræðingar sammála um fjárhagslegt gildi þess að vera gestaþjóð á hátíðinni. Hefur þetta form verið gagnrýnt undanfarin ár, hvort „Gestaþjóðarkonseptið“ sé dottið niður á stig landkynningar þeirra sem borga.

Í fyrra var gestaþjóðin eða þemað bókmenntir Katalóníu, sem var óvenjulegt og vakti umræður á Spáni. Paulina Fariza Guttmann er vel kunnug spænskum bókmenntum og bókmenntamarkaði. Áður en hún fór að gefa út bækur í Barcelona fyrir fimmtán árum þýddi hún katalónskar bókmenntir yfir á kastilísku.

Ég hitti Paulinu Farizu Guttman, stjórnanda bókaforlagsins Alba í Barcelona, og spurði hana um þátttöku Katalóníu á bókahátíðinni árið 2007.

MYND/HELGA BREKKAN

Rándýrt dæmi

Hvað kostaði katalónska veislan í Frankfurt í fyrra?

„Opinber fjárhagsáætlun hljóðaði upp á 12 milljón evrur (krónur 1.201.920.000). Hingað til hefur ekkert land eytt jafn miklum peningum í að kynna sig í Frankfurt. En þar voru ekki bara bókmenntir í boði, heldur líka danshópar, tónlistarmenn og matreiðslumeistarar. Bæði arabalönd og Rússland eyddu fimm milljónum evra í sýningar sínar árin 2004 og 2003. Kostnaður Litháa árið 2002 var ein og hálf milljón evra og var þátttaka þeirra talin skila miklu. Árangur af þátttöku telst ekki alltaf í samræmi við upphæðina sem eytt er í kynningar.“

Og útkoman fyrir katalónskar bókmenntir?

„Það er ekki hægt að segja mikið um það enn. En mikill fjöldi bóka var þýddur úr katalónsku á þýsku og ensku og nú mun Katalónía í fyrsta sinn taka þátt í „BookExpo“ stærsta bókamarkaði Bandaríkjanna. Í Frankfurt var einnig sýning sem hét „Books on Catalan Culture“ þar sem 300 forlög frá 27 löndum kynntu yfir 1.000 titla.“

Mörg mál í einu landi

Íbúar Spánar eru alls 45 milljónir og katalónska er tungumál sem er talað af átta milljónum manna. Á Spáni eru fjögur opinber tungumál. Þau eru kastilíska eða spænska, galisíska, baskneska og katalónska. Spænska er töluð í öllum héruðum landsins, en galisíska í Galisíu, baskneska í Baskalandi og katalónska í Katalóníu. Þessi mál áttu undir högg að sækja á tímum Francos árin 1939-1975. Enn í dag eru fjölmargir sem tala eitt tungumál heima hjá sér og annað á opinberum vettvangi. Katalónska er það tungumál sem stendur sterkast af ofangreindum þremur tungumálum minnihlutanna.

„Reyndar var fjölmiðlaumfjöllun mjög mikil á Spáni og ég held að hjá Spánverjum hafi umfjöllun um Frankfurt verið mun stærri en hjá flestum öðrum þjóðum í fyrra,“ segir Paulina og brosir.

Nú þekkir þú bókabransann vel. Hvenær var farið að beina athyglinni að gestaþjóðum?

„Það var hugmynd Peter Weidhaas sem var stjórnandi bókamessunnar í Frankfurt í fjölda ára að tengja markaðinn ákveðnum þemum eða löndum. Hann reið á vaðið árið 1976 með hálfa heimsálfu – Suður-Ameríku – og átti óneitanlega sinn þátt í því að bókmenntir þeirra landa slógu í gegn í Evrópu. Hann bauð meðal annars argentínska rithöfundinum Julio Cortázar sem þá var í útlegð í París. Weidhaas segir í ævisögu sinni, sem kom út í Frankfurt í fyrra, frá því þegar sendiherra herstjórnarinnar heimsótti hann og vildi að hann hætti við að bjóða Julio Cortazar og byði Jorge Luis Borges í staðinn.“

Af hverju?

„Af því hann hafði fagnað herforingjastjórninni. (Afstaða sem Borges síðan sneri frá, aths. HB). En hann hélt sínu striki og tók á móti Cortazar. Þegar Weidhaas kom heim að lokinni bókamessunni hafði íbúð hans verið snúið á hvolf og dekkin á bíl hans sundurstungin.“

Heiðursgestirnir borga

Þegar hann setti indverskar bókmenntir í sviðsljósið árið 1986 var hann á undan sínum tíma og misheppnaðist átakið. Eftir það var ákveðið að láta gestalöndin borga sjálf fyrir þátttöku og einnig ákveða sjálf hvaða höfunda þau sendu. Ítalía var fyrst árið 1988 og síðan hefur þátttaka landanna orðið svolítil blanda af bókmennta-, menningar- og landkynningu.“

Hvers vegna?

„Það var deilt um það hvaða rithöfunda ætti að senda og sumir fóru út í katalónskan þjóðernisrembing. Að lokum ákvað katalónska undirbúningsnefndin að senda aðeins þá sem skrifa bara á katalónsku. Það féll ekki í góðan jarðveg því það eru katalónskir rithöfundar sem skrifa á kastilísku sem féllu þá út úr prógramminu.“

Hverjir?

„Til dæmis Eduardo Mendoza og Carlos Ruiz Zafón. Forstjóri bókamarkaðarins í Frankfurt, Jurgen Boos, gagnrýndi þetta við opnunina. Og í lokaathöfninni varði forstjóri katalónsku menningarstofnunarinnar, Josep Bargalló, ákvörðun sína enn einu sinni. Hann sagði að þeir höfundar sem skrifuðu á spænsku hefðu mun fleiri möguleika til þess að koma verkum sínum á framfæri.

En annars gekk allt mjög vel í Frankfurt og þetta var mikil og góð auglýsing fyrir bæði katalónskar og spænskar bækur. Frankfurt er auðvitað ekkert annað en risastórt markaðstorg fyrir bókabransann.“

Heima á Spáni

En frá Frankfurt og hingað til Spánar, hvaða bækur gefið þið út hér hjá Alba Editorial?

„Mitt takmark hefur verið að koma sígildum verkum á markað fyrir alla. Að það sé jafn sjálfsagt að lesa sígilda höfunda eins og sjálfshjálparbók eða glæpasögu. Ég held að fólk í dag sé miklu opnara og eigi auðveldara með að fara á milli tegunda. Við viljum færa sígildar bókmenntir út úr hinum akademíska heimi til hins almenna lesenda. En um leið leggjum við mikla áherslu á fallegar og listrænar kápur. Bókaútgáfa er í raun andstæða sjálfrar sín. Allt á að ganga hratt í okkar neyslusamfélagi og seljast hratt og í stóru upplagi en um leið er lestur hægur og persónulegur og verður að fá að taka tíma. Við í bransanum reynum að finna milliveg en verðum líka að gefa út matreiðslubækur og dreifa með tímaritum o.s.frv. til þess að fá inn peninga.

En ef ég væri ekki að gefa út þessar sígildu bækur og þróa athyglisverð verkefni sem ég trúi að auki þroska og lífsgleði lesendanna, þá veit ég ekki hvort ég gæti hugsað mér að vera áfram í bókaútgáfu. Lesendur okkar gera einnig kröfur og fylgjast vel með og það gleður okkur auðvitað. Það tekur tíma að byggja upp traust og tengsl en þegar það er komið eru þeir tryggir og kaupa bækurnar sem við gefum út.“

Ég kveð Paulinu hjá Alba og held út í katalónska sól og á göngunni sé ég mann sitja á gangstétt – að lesa bók.

MYND/HELGA BREKKAN

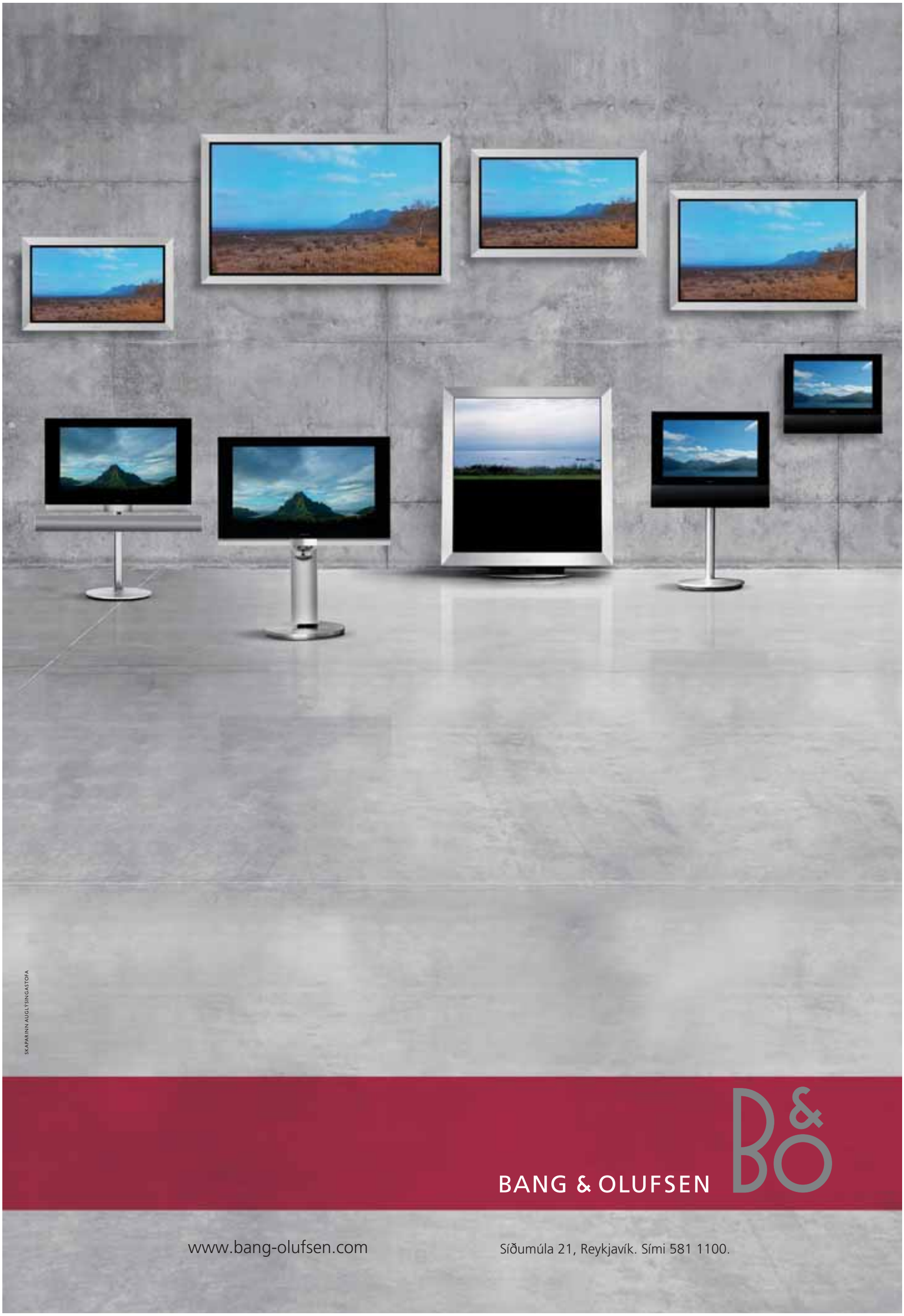
SKAPARINN AUGLÝSINGASTOFA
BANG & OLUFSEN
B&O
www.bang-olufsen.com
Síðumúla 21, Reykjavík. Sími 581 1100.

Skapandi skrif: ER INNBLÁSTUR HANDAN KENNSLU Í HANDV

Kennsla í skapandi skrifum er gamalt deiluefni í bókaheiminum og sjálfshjálparbækur og netið bæta þar enn við.

BÓKMENNTIR
SIGRÚN DAVÍÐSDÓTTIR

Ian McEwan

„Ertu þá næstum búinn með skáldsöguna?“ spurði konuefni JG Ballards hann þegar þau voru að kynnast og hann sagði henni að hann væri að skrifa skáldsögu. „Nei, en ég er næstum byrjaður,“ var svarið. Ballard rifjar þetta upp í nýrri sjálfsævisögu sinni, „Miracles of Life“, þar sem hann fjallar um hvernig hann fór að skrifa sem ungur maður á 6. áratugnum: hann byrjaði á smásögum og seldi í bandarísk tímarit sem birtu vísindasögur – á þeim tíma voru gefin út yfir tuttugu slík tímarit í Bandaríkjunum.

Ballard (f. 1930) á óvenjulegan feril að baki. Hann lagði grunninn að nýjum tóni í vísindaskáldsögum, fetaði sig yfir í annars konar skáldsögur og hefur síðar skrifað metsölubækur af ýmsu tagi sem sumar þykja auk þess með bestu bókum undanfarinna áratuga. „Ballardar“ nútímans fara oftast öðru vísi að, leggja gjarnan stund á bókmenntir í háskóla – og kannski allra líklegast að þeir taki próf í skapandi skrifum.

Þegar kennsla í skapandi skrifum fór að ryðja sér til rúms varð það viðloðandi deiluefni í bókaheiminum hver áhrifin yrðu á bókmenntirnar. Þar er ekkert einhlítt svar en áhrif á nemendurna eru að án efa skerpir kennslan skilning þeirra á sjálfu handverkinu, gefur þeim tækifæri til að spreyta sig undir leiðsögn, eflir sjálfstraustið ef vel gengur og aflar þeim sambanda. En þarna spretta kannski síður höfundar sem ryðja nýjar brautir. Bandarískri rithöfundurinn Mary Flannery O'Connor (1925-1964) sagðist oft spurð „hvort háskólar hefti rithöfunda. Mín skoðun er að þeir hefti ekki nógu marga þeirra“.

Þekktir „skriftakennarar“

Sextíu milljónir króna í árslaun eru ekkert undrunarefni lengur í fjármálageiranum en margir göptu þegar það fréttist í vetur að rithöfundurinn Martin Amis (f. 1949) hefði verið ráðinn upp á þau býti sem prófessor í skapandi skrifum við Háskólann í Manchester. Fjölmiðlar fóru auðvitað strax að reikna út hvað hver kennslustund yrði þá dýr, ljóst að kennsluskyldan átti ekki að íþyngja honum.

Hvort sem talan stenst eða ekki er ljóst að háskólar bjóða vel í menn eins og Amis, sem er líka kunnur fyrir að álíta sig eiga skilið góðar greiðslur ekki síður en bankamenn. Deilurnar um tilgang eða tilgangsleysi slíkrar kennslu hófust í Englandi þegar rithöfundurinn Malcolm Bradbury (1932-2000) kom á MA-námi í skapandi skrifum við Háskólann í East Anglia á sjöunda áratugnum. Bradbury gat sér góðan orðstír fyrir eigin skriftir en þó einkum fyrir kennsluna.

Ian McEwan (f. 1948) var fyrsti nemandi Bradburys og hefur gengið vel æ síðan. Árið 1983 valdi tímaritið Granta í fyrsta skipti tíu bestu bresku ungu höfundana og í þeim hópi var McEwan. Hann vann Booker-verðlaunin 1988 fyrir skáldsöguna „Amsterdam“ og kvikmyndin „Atonement“, byggð á bók hans sem kallast Friðþæging í íslenskri þýðingu, eflir nú enn frægð hans. Kazuo Ishiguro (f. 1954) er annar Booker-verðlaunaður nemandi Bradburys.

Þeir sem tortryggja kennslu í skapandi skrifum benda gjarnan á bækur McEwans sem dæmi um „kennslustíl“: bækur hans séu áferðarfallegar og bragðlausar. Aðdáendur hans segja velgengni hans skapa öfund.

Andrew Motion (f. 1952), nú einnig lárviðarskáld Breta, tók við af Bradbury þegar hann hætti 1995. Motion er áberandi í opinberri umræðu og East Anglia-háskólinn enn eftirsóttur í faginu. Birkbeck College í London er nokkurs konar öldungadeild á háskólastigi, þykir veita góða menntun á mörgum sviðum og þá einnig í skapandi skrifum. Amis hefur alla burði til að gera það gott fyrir nemendur sína í Manchester.

East Anglia-mafían

Það er mikill misskilningur að meta áhrif kennslunnar í skapandi skrifum eingöngu í frægum höfundum sem þar ungast út. Þeir sem hrekjast af ritvellinum verða oft áhrifamenn í bókaútgáfu og fjölmiðlum og þannig hefur farið um marga nemendur frá East Anglia.

Í breskum bókaheimi er því oft talað um East Anglia-bókamafíuna sem hampi sínu fólki hikstalaust. Hinn umdeildi McEwan er enn og aftur nefndur sem dæmi um höfund sem hafi á þennan hátt notið góðs af náminu á sínum tíma – og aftur svara aðdáendur hans að þetta sé bara öfund.

Þau sambönd sem námið fæðir af sér gilda að sjálfsögðu um aðra skóla en East Anglia. Þekktir höfundar skapa orðstír deildanna en nemendur sem dreifast í áhrifastöður tengdar bókaheiminum ýta undir svo námið og kynnin sem þau veita halda áfram að nýtast um ókomin ár.

Helstu persónur og leikendur í tískuheiminum og listaheiminum sækja útskriftarsýningar þekktustu hönnunar- og listaskólanna til að finna nýja hæfileikafólkið. Skapandi skrif veita ekki færi á sýningum en umboðsmenn og útgefendur rækta sambönd-in við deildirnar í leit að næsta McEwan og sækja þangað ábendingar sem kræfir kennarar eru auðvitað meira en fúsir að veita.

Kristín Ómarsdóttir skáldkona að vinnu í vinnustofu sinni. MYND/ANTON

Sjálfsþurftarbúskapur úr bókum

Samhliða æ fleiri kennslustöðum í skapandi skrifum hefur orðið til kennslubókaútgerð í sama efni, margar auðvitað skrifaðar af kennurum í faginu eða þeim sem hafa sótt þangað kennslu. Þó hugtakið skapandi skrif vísi oftast til listrænna skrifa veita stærri deildir, ekki síst við bandaríska háskóla, líka kennslu í því að koma frá sér bókum sem stefna ekki á viðurkennd verðlaun heldur bara sölu – og sama er með „skriftabækurnar“.

En til að ná sölu þarf bókin að fást útgefin. Til að hún fáist útgefin þarf að lokka umboðsmann til að taka hana að sér og til að það gerist þarf að kunna tökin á að ná athygli þeirra. Um þetta eru líka til bækur. „Your Writing Coach: From Concept to Character, from Pitch to Publication“ eftir Jurgen Wolff nær yfir allt ferlið, alveg frá því að þróa bókarhugmynd og persónur yfir í að egna fyrir umbana og fá bókina útgefna.

Wolff er Bandaríkjamaður með langt ritskott bóka, leikrita og skrifa fyrir útvarp og sjónvarp. Hann er raunsær og rifjar upp þrautagöngu JK Rowling (f. 1965) til að fá Harry Potter útgefinn en Wolff er heldur ekki að skrifa fyrir ritspírur sem dreymir um að verða næsti Laxness eða Joyce heldur fyrir þá sem vilja lifa þokkalegu lífi af skriftum.

Enska skáldið David Morley stefnir hærra í „The Cambridge Introduction to Creative Writing“. Hann kennir fagið við háskólann í Warwick, notar O'Connor-tilvitnunina hér að ofan, er á því að lestur góðra bóka sé forsenda góðra skrifa – engin hraðleið til í þeim efnum – og að þeir frumlegu finni nýjar leiðir í stað þess að feta þær troðnu.

Netið: viskubrunnur og samfélag

Eins og í öðrum efnum er netið óþrjótandi uppspretta þegar kemur að skapandi skrifum. Leitin getur til dæmis byrjað á því að slá inn „skapandi skrif“ á vef Háskóla Íslands og það má sigla hraðbyr á íslenskar og erlendar netslóðir. Og auðvitað ausa bæði Wolff og Morley af visku sinni og vísindum á netinu.

„Writers' Yearbook“ var í áratugi biblía þeirra sem voru að leita fyrir sér um útgáfu í Bretlandi. Bókin birti bæði leiðbeiningar um hvernig væri best að snúa sér hvort sem menn væru með handrit að ljóðabók, leikrit, skáldsögu eða annað í handraðanum. Netið hefur löngu tekið yfir þetta hlutverk.

Makalaus vefsíða af þessu tagi er www.everyonewhosanyone.com þar sem höfundur að nafni Gerard Jones hefur í mörg ár rakið baráttu sína fyrir að finna útgefanda að skáldsögu sinni, „Ginny Good“. Í leiðinni hefur hann safnað saman nöfnum 1.300 umboðsmanna og útgefenda, einkum í Bandaríkjunum og Bretlandi, og þeim miðlar hann á síðunni, oft með athugasemdum um viðskipti sín við viðkomandi.

Nám í skapandi skrifum gefur skrifandi fólki tækifæri til að bera saman bækur sínar. Víða á netinu eru vefsíður sem veita færi á að tengjast öðrum í sömu hugleiðingum. Skriftahópar af öllu tagi eru víða til, bæði nettengir eða að menn hittast í alvörunni og ræða verk hver annars. „Poetry Café“ í Covent Garden í hjarta London er samastaður „The Poetry Society“ en líka opið hverjum sem er.

Handbragð og innblástur

Stef Penney (f. 1969) vann Costa-bókmenntaverðlaunin 2006 fyrir fyrstu skáldsögu sína „The Tenderness of Wolves“. Bókin er spennusaga sem gerist í óbyggðum Kanada á 19. öld og náttúrulýsingar hennar og upplifun öræfanna þótti sterk. Það vakti því undrun þegar hún rakti í viðtölum að bókin væri skrifuð í bresku þjóðarbókhlöðunni og að hún hefði aldrei komið til Kanada. Aðrir bentu á að kjarninn í að skrifa vel væri auðvitað hæfileikinn til að fá lesandann til að trú textanum.

„A Novel in a Year: A Novelist's Guide to Being a Novelist“ eftir rithöfundinn Louise Doughty (f. 1963) er samsafn greina sem Doughty

VERKINU?

skrifaði í ár í enska blaðið Daily Telegraph um hvernig hún skrifaði bók. Um leið er bókin kennslubók í skrifum en hún varar reyndar lesendur við í upphafi að titillinn standist ekki alveg: fylgi þeir leiðbeiningunum hafi þeir að ári í höndunum efni sem þeir geti haldið áfram að vinna í bók.

Andstætt aðferð Penney leggur Doughty mikla áherslu á að verðandi höfundar fari í vettvangskannanir og leggist í lestur. Sá sem ætlar að skrifa um líf slökkviliðsmanna verður að bruna með þeim í útkall. Sá sem skrifar um dómara á að sitja lon og don í réttarsölum og lesa málskjöl.

Þessi afstaða er ríkjandi í ýmsum skrifkúrsum og skilar sér æ oftar í viðtöl við rithöfunda þar sem spurning um heimildavinnu skýtur oft upp. Þeir sem hafa þessa ofurtrú á innlifun og aðföng klóra sér væntanlega í hausnum yfir orðum Gustave Flaubert þegar hann sagðist vera frú Bovary.

Tracy Chevalier (f. 1962), frægust fyrir „Stúlkuna með perlueyrnalokkinn“ segir að nám í skapandi skrifum – í East Anglia – hafi kennt sér að leysa ýmis tæknileg vandamál. Mikið af texta snúist til dæmis um að færa persónu úr einum stað í annan. Franska skáldinu Paul Verlaine (1844-1896) fannst greinilega að slíkt væri aldrei hægt að gera nógu vel: hann sagðist ekki geta hugsað sér að skrifa setningu eins og „Greifinn gekk að dyrunum“ – og hélt sig við ljóðlistina.

Einvera og úthald

Það þarf ekki annað en að renna augunum yfir gamlar og nýjar bækur í bókaverslunum heimsins til að átta sig á að það er auðvitað bilun að ætla sér að bæta um betur eða bara bæta í safnið með því að skrifa fleiri bækur. Kennsla í skapandi skrifum hefur vísast leitt einhverja af villu síns vegar. Oft er sagt að aðeins þeir sem geti ekki látið það vera eigi að skrifa.

Í allri bókaflórunni um skapandi skrif er líka að finna viðtalsbækur við höfunda sem gefa oft frábæra mynd af margvíslegum vinnubrögðum höfunda. „How I Write: The Secret Lives of Authors“, eftir Dan Crowe og Philip Oltermann er nýtt safn greina sextíu rithöfunda, þar á meðal Jonathan Franzen (f. 1959), Jeffrey Eugenides (f. 1960) og Will Self (f. 1961) um vinnubrögð – og þau eru ólíkari en svo að hægt sé að fella þau undir eitt námskeið.

Íslenska dæmið um slíka bók er „Sköpunarsögur“ Péturs Blöndals þar sem hann ræðir við tólf íslenska rithöfunda um vinnubrögð þeirra og verk. Sígildu bækurnar um þetta efni eru óviðjafnanleg viðtöl í „The Paris Review“ sem rithöfundurinn og leikarinn George Plimpton (1927-2003) gaf út í París eftir stríð. Úrval þeirra kom síðan út í nokkrum bindum og nú er verið að gefa út fjögurra binda úrval þeirra auk þess sem viðtölin má finna á netinu (http://www.parisreview.com/literature.php).

Nám byggist á samveru, viðveru og félagsskap en viðtöl við rithöfunda sýna að skriftir verða til í einveru. Úthald í slíka einveru er tæplega hægt að kenna, hvað þá að læra. Ein sínotaðasta tilvitnunin um þennan þátt skriftanna eru orð Kingsley Amis (1922-1995): „listin að skrifa felst í að halda buxnabotninum á stólsetunni.“

NORNIRNAR OG NIÐ

Í dag er fluttur á Rás 1 fyrsti þáttur leikgerðar eftir sögu Roald Dahl, Nornirnar. Framhaldsleikritið verður flutt næstu fimm sunnudaga kl. 15. Með helstu hlutverk fara Hanna María Karlsdóttir, Brynhildur Guðjónsdóttir og Jóhanna Vigdís Arnardóttir. Tónlist samdi Máni Svavarsson. Á eftir hverjum þætti á listakona einleik, þar sem hún kuklar í hljóðvarp, ein í einu. Þær eru fimm: Ingibjörg Magnadóttir myndlistarmaður, Ásdís Sif Gunnarsdóttir myndlistarmaður, Kristín Eiríksdóttir skáld og myndlistarmaður, Rikke Houd útvarpslistamaður og Kristín Björk Kristjánsdóttir (Kira Kira) tónlistarmaður. Þær flétta hver sinn þáttinn, þar sem textar, raddir, tónlist, viðtöl og hljóð renna saman. Á vaðið ríður Ingibjörg Magnadóttir myndlistarmaður kl. 15.35 í dag: „Þín augu eru spegill sálar minnar“, sálfræðilegur galdur fléttaður örleik og predikun. Ingibjörg er þekkt fyrir framsækna gjörninga sem daðra við leikhús.

Útvarpsleikhúsið er lagst í kukl og kallar á nornir sér til hjálpar.

Tilraunadeiglu ungra listakvenna fylgir framhaldsverkinu næstu fimm vikur. Fyrsta listakonan sem hrærir í deiglunni er Ingibjörg Magnadóttir.

ÞJÓÐLEIKHÚSIÐ

SÓLARFERÐ

eftir Guðmund Steinsson
Leikstjórn: Benedikt Erlingsson

21/2 uppselt
22/2 uppselt
23/2 kl. 16 örfá sæti laus
23/2 uppselt
7/3 uppselt
14/3 örfá sæti laus
15/3 örfá sæti laus

Miðasala í síma 551 1200 og á www.leikhusid.is

VATNSMÝRI 102 REYKJ

Verðlaunatillagan sem valin var úr yfir hundrað hugmyndum um Vatnsmýrarsvæðið er önnur tillaga ***Graeme Massie***, ***Johanna K. Irander*** og ***J. Pierre-Descoursa*** um mikilvægt framtíðarsvæði þéttbýlis á Íslandi. Massie átti líka verðlaunatillögu um miðbæinn á Akureyri fyrir fáum árum. Tillagan sameinar ýmsa kunnuglega þætti úr eldri byggð í Reykjavík, byggir hverfi í kringum breiðgötu sem tekur við af Lækjargötu, Fríkirkjuvegi og Sóleyjargötu og nær til sjávar að Nauthóli. Hin forna hugmynd Einars Benediktssonar um framþróun Kvosarinnar í suður er loks komin á blað.

SKIPULAG **PÁLL BALDVIN BALDVINSSON**

Þegar borgarfulltrúar kynntu tillöguna og gerðu grein fyrir störfum dómnefndar í alþjóðlegri keppni um Vatnsmýrarsvæðið á fimmtudag mátti finna djúpa gleði í framgöngu þeirra og samhug. Ekki er gert ráð fyrir að aðalskipulagi Reykjavíkur verði breytt fyrst um sinn og flugvellinum verði komið fyrir fyrr en eftir 2016. Kapp er best með forsjá. En tillagan sem bar sigurorð af 135 öðrum hugmyndum í keppninni er eins og dómnefndin lýsti framkvæmanleg í nokkrum áföngum. Margir munu líta hýru auga til hverfis lágra einbýlishúsa á svæðinu milli litla og stóra Skerjafjarðar eða geta hugsað sér heimili í blokkum milli Valssvæðisins og Hótel Loftleiða með sínum lokuðu görðum, bílastæðakjöllurum og verslunarrekstri við ofanbyggð súlnagöng á jarðhæð. Þá er í tillögunni gert ráð fyrir stórum hverfum, atvinnuhúsnæði suðvestur af Landspítalalóðinni í beinu framhaldi af nýja sjúkrahússvæðinu. Það rétt eins og útmörk háskólasvæðisins við hús Íslenskrar erfðagreiningar og lóð hins unga háskóla í Reykjavík er til marks um að hlutar hinnar nýju tillögu eru þegar komnir í brúk. Hér á opnuninni og næstu síðu eru nokkrar myndir sem gefa til kynna hvað höfundar hins nýja Vatnsmýrarskipulags sjá fyrir sér. Þeir eru til sem halda því fram að bygging í Vatnsmýrinni sé ekki á dagskrá, hún sé framtíðarmúsík: tillagan sannar að þetta er viðfangsefni sem stjórnvöld verða að taka með í reikninginn hér og nú.

1. ÁFANGI Myndin sýnir byggingar við Suðurgötu og er horft suðaustur í átt að Keili sem glittir í við enda götunnar. Litið er til svæðisins í kringum Háskóla Íslands sem fyrsta áfanga í þessu nýja skipulagi. Hugmyndin um þríhyrning í öllu svæðinu sem markast af nýju sjúkrahúsi, Háskólanum í Reykjavík og Háskóla íslands er sterkur grunnur hins nýja svæðis.

2. ÁFANGI Tillöguhöfundar líta Tjarnarsvæðið nokkuð öðrum augum en hér hefur tíðkast lengi, kunna að meta gildi vatnasvæða í miðborg, enda fátítt að opin vatnasvæði finnist í borgum og eru í miklum hávegum þar sem þau eru. Tillagan gerir ráð fyrir stækkun á Hljómskálagarðinum og að hann teygi sig yfir Hringbrautina, sem fari í stokk á móts við litlu tjörnina og komi upp við Njarðargötu, og tengist þannig við friðaða svæðið sunnan við gamla sparkvöllinn, sem nú er bílastæði, hjá Norræna húsinu.

Horft frá suðurenda nýju tjarnarinnar í átt að Þingholtum og yfir í Öskjuhlíð.

allt atvinna

ER ÞÍN ATVINNUAUGLÝSING HÉR? MEST LESNA ATVINNUBLAÐ LANDSINS

FRÉTTABLAÐIÐ

VÍFILFELL

Öflugur bókari - Vífilfell

Vífilfell óskar eftir að ráða öflugan bókara til starfa. Í boði er fjölbreytt og krefjandi starf sem felst í færslu bókhalds, afstemmingum og innheimtustörfum.

Ef þú hefur reynslu af bókhaldsstörfum, tölur leika í höndunum á þér og þú hefur ríka þjónustulund, þá gæti þetta verið tækifærið þitt!

Um fullt starf er að ræða en einnig er möguleiki að þetta verði tvö 50% störf.

Vífilfell er framsækið fyrirtæki sem leggur áherslu á góðan starfsanda og létt og þægilegt andrúmsloft

Starfssvið:
- Færsla bókhalds
- VSK - uppgjör
- Ferðauppgjör
- Afstemmingar
- Innheimta og samskipti við viðskiptavini

Hæfniskröfur:
- Góð almenn menntun
- Góð reynsla af bókhaldsstörfum
- Talnagleggni
- Nákvæmni í vinnubrögðum
- Afburðahæfileikar í samskiptum

TALENT RÁÐNINGAR

Vitastíg 13 | 101 Reykjavík | talent@talent.is | Sími 552-1600

Umsjón með starfinu hefur Lind Einarsdóttir hjá Talent Ráðningum, lind@talent.is

Umsóknarfrestur er til og með 25. febrúar nk.

Umsækjendur eru vinsamlega beðnir að sækja um starfið á heimasíðu Talent Ráðninga, www.talent.is

the PIER

Verslunarstjóri the PIER á AKUREYRI

The PIER er alþjóðleg verslunarkeðja í eigu LAGERSINS ehf.

The PIER rekur 50 verslanir í Bretlandi og hefur nýverið opnað glæsilega verslun við Smáratorg á Íslandi. Á þessu ári mun verslunum the PIER fjölga, en framundan er opnun tveggja verslana til viðbótar á Íslandi þ.e. í Reykjavík og á Akureyri auk 10 verslana víðsvegar í Evrópu.

Félagið er í eigu LAGERSINS ehf., sem er eignarhaldsfélag Rúmfatalagersins og SMI ehf., sem er alþjóðlegt fasteignafélag með starfsemi á Íslandi, Færeyjum, Lettlandi, Litháen, Rúmeníu og Búlgaríu.

A WORLD OF INSPIRATION the PIER FOR YOUR HOME

Við leitum að öflugum stjórnanda til að annast rekstur nýrrar verslunar The PIER, sem opnuð verður í maí nk. við Glerártorg á Akureyri

Verslunarstjóri mun annast;

* Daglegan rekstur verslunarinnar.
* Starfsmannahald og stýringu verkefna.
* Aðkomu að innkaupum og samskipti við viðskiptavini .
* Annað það er fellur undir ábyrgð verslunarstjóra.

Hæfniskröfur eru að umsækjendur hafi marktæka þekkingu og reynslu af sviði verslunarreksturs. Áhersla er lögð á framúrskarandi leiðtoga-, stjórnunar- og skipulagshæfileika, lipurð í mannlegum samskiptum, frumkvæði og metnað til árangurs í starfi. Enskukunnátta er nauðsynleg.

Vinsamlega athugið að fyrirspurnum verður eingöngu svarað hjá STRÁ MRI. Allar umsóknir verða meðhöndlaðar sem trúnaðarmál.

Guðný Harðardóttir hjá STRÁ MRI, gudny@stra.is, svarar fyrirspurnum, en viðtalstímar eru frá kl. 13-15. Vinsamlega sendið eigin starfsferilskrár til **stra@stra.is** ásamt viðeigandi gögnum. Umsóknarfrestur er til og með 25. febrúar nk. Upplýsingar má einnig nálgast á heimasíðu **www.stra.is.**

STRÁ MRI WORLDWIDE

Suðurlandsbraut 6, 108 Reykjavík - sími 588 3031 - www.stra.is

Fagmennska í yfir 20 ár

VEGAGERÐIN

Vegagerðin leggur ríka áherslu á góðan starfsanda á vinnustað. Starfsmenn skulu eiga rétt á sveigjanlegum vinnutíma eftir því sem unnt er. Vinnutími starfsmanna skal taka mið af því að þeir geti samræmt kröfur starfs- og fjölskylduábyrgðar eins og kostur er. Stefnt er að því að efla og styrkja starfsmenn með því að sjá þeim fyrir fræðslu, þjálfun og endurmenntun sem þeim er nauðsynleg til að sinna starfi sínu og vinna að markmiðum Vegagerðarinnar.

VERKEFNASTJÓRI

Staða verkefnastjóra vinnuflokka Vegagerðarinnar hjá framkvæmdadeild með aðsetur á Akureyri er laus til umsóknar. Laun skv. kjarasamningi fjármálaráðherra og viðkomandi stéttarfélags.

Starfssvið
- Umsjón með rekstri vinnuflokka
- Skipulagning og samræming verkefna
- Kostnaðarlegt og tæknilegt uppgjör
- Skýrslugerð
- Vinna við viðhaldsstjórnunarkerfi

Menntunar- og hæfniskröfur
- BS próf í verk- eða tæknifræði
- Frumkvæði og hæfni til að vinna sjálfstætt
- Góðir samstarfshæfileikar

Vegagerðin er eftirsóknarverður vinnustaður sem hentar jafnt báðum kynjum.

Umsjón með starfinu hafa Auður Bjarnadóttir (audur.bjarnadottir@capacent.is) og Halla Björk Garðarsdóttir (halla.gardarsdottir@capacent.is) hjá Capacent Ráðningum. Umsóknarfrestur er til og með 25. febrúar nk. Umsækjendur eru vinsamlega beðnir að sækja um starfið á heimasíðu Capacent Ráðninga, www.capacent.is

capacent RÁÐNINGAR

Borgartúni 27 105 Reykjavík Sími 540 1000

DHL

Fyrirtækið býður viðskiptavinum sínum upp á sveigjanlegar heildarlausnir sem byggja á sérþekkingu á sviði hraðsendinga, sjó- og flugfraktar. Þjónustunet DHL nær til meira en 220 landa og svæða og yfir 285.000 starfsmenn starfa hjá fyrirtækinu um heim allan. Hjá DHL á Íslandi starfa um 70 manns og góður starfsandi einkennir vinnustaðinn sem býður upp á alþjóðlegt og krefjandi starfsumhverfi.

VILTU BREYTINGAR?

DHL er leiðandi fyrirtæki á alþjóðlegum flutningamarkaði. Fyrirtækið óskar eftir að bæta við sig starfsmönnum í spennandi og krefjandi störf.

Þjónustufulltrúi

Starfssvið
- Þjónusta við innri og ytri viðskiptavini fyrirtækisins
- Eftirfylgni sendinga
- Sala virðisaukandi þjónustu

Menntunar- og hæfniskröfur
- Stúdentspróf eða sambærileg menntun
- Reynsla af þjónustustörfum æskileg
- Mjög góð enskukunnátta
- Haldgóð tölvuþekking
- Afburða þjónustulund, falleg framkoma og samskiptahæfni

Viðskiptastjóri símasölu

Starfssvið
- Samskipti, þjónusta og sala til núverandi og mögulegra viðskiptavina DHL
- Stjórnun viðskiptatengsla
- Ráðgjöf, tilboðs- og samningagerð

Menntunar- og hæfniskröfur
- Stúdentspróf skilyrði
- Góð tölvukunnátta nauðsynleg
- Góð íslensku- og enskukunnátta
- Metnaður og árangursdrifni
- Góðir samskiptahæfileikar

Umsjón með störfunum hafa Helga Jónsdóttir (helga.jonsdottir@capacent.is) og Guðríður D. Hálfdanardóttir (gudridur.halfdanardottir@capacent.is) hjá Capacent Ráðningum. Umsóknarfrestur er til og með 25. febrúar nk. Umsækjendur eru vinsamlega beðnir að sækja um störfin á heimasíðu Capacent Ráðninga, www.capacent.is

capacent RÁÐNINGAR

Borgartúni 27 105 Reykjavík Sími 540 1000

Elkem

Íslenska járnblendifélagið ehf. er dótturfyrirtæki norska fyrirtækisins Elkem AS, en það er alþjóðlegt fyrirtæki með höfuðstöðvar í Noregi. Elkem er leiðandi fyrirtæki í heiminum í framleiðslu á ýmsum málmum og málmblendi. Fyrirtækið hefur starfsemi í Evrópu, Asíu, Suður Afríku og Suður og Norður Ameríku.

Þetta er afbragðs tækifæri til þess að taka þátt í uppbyggingu og þróun fyrirtækis þar sem fullkomnasta tækni sem völ er á er notuð til þess að leysa krefjandi verkefni.

ÞJÓNUSTUFULLTRÚI

Íslenska járnblendifélagið á Grundartanga leitar að starfsmanni í starf þjónustufulltrúa í sölu- og markaðsdeild fyrirtækisins.

Starfssvið
- Móttaka og frágangur pantana ásamt reikningagerð
- Samskipti við innlenda og erlenda viðskiptavini
- Samskipti við söludeildir og umboðsmenn fyrirtækisins erlendis
- Skipulagning og eftirlit með flutningi á vörum fyrirtækisins

Menntunar- og hæfniskröfur
- Stúdentspróf
- Reynsla af bókhaldsvinnu, inn- eða útflutningi er kostur
- Samviskusemi og nákvæmni í vinnubrögðum
- Góð tölvukunnátta
- Gott vald á íslensku og ensku í ræðu og riti
- Kunnátta í þýsku og/eða Norðurlandamáli er kostur

Almennar kröfur sem gerðar eru til allra starfsmanna
- Lipurð í mannlegum samskiptum
- Vilji til samvinnu og samstarfs í teymum
- Frumkvæði og sjálfstæði í vinnubrögðum
- Vilji til að vinna að stöðugum endurbótum

Umsjón með starfinu hafa Helga Jónsdóttir (helga.jonsdottir@capacent.is) og Brynhildur Steindórsdóttir (brynhildur.steindorsdottir@capacent.is) hjá Capacent Ráðningum. Umsóknarfrestur er til og með 27. febrúar nk. Umsækjendur eru vinsamlega beðnir að sækja um starfið á heimasíðu Capacent Ráðninga, www.capacent.is

capacent RÁÐNINGAR

Borgartúni 27 105 Reykjavík Sími 540 1000

Aðstoðarmaður bæjarverkstjóra

565334
Seltjarnarnesbær óskar eftir að ráða aðstoðarmann bæjarverkstjóra.

- Í starfinu felst að hafa umsjón með starfsmönnum sem heyra undir bæjarverkstjóra, eftirlit með verkframkvæmdum, sinna stofnunum bæjarins, ýmis verkefni tengd áhaldahúsi bæjarins og önnur fjölbreytt störf sem heyra undir bæjarverkstjóra.

- Leitað er að ábyrgðarfullum aðila, sem er sveigjanlegur og getur brugðist við og leyst úr vandamálum sem upp geta komið. Viðkomandi þarf að vera góður í mannlegum samskiptum en jafnframt ákveðinn og rökfastur. Vinnutími er mánudaga til fimmtudaga frá kl. 08:00-17:15 og föstudaga frá kl. 08:00-16:00. Ráðið verður í starfið strax.

UPPLÝSINGAR EINGÖNGU VEITTAR HJÁ VINNA.IS

Vinna.is
Sími 511-1144
www.vinna.is

vinna.is

KREFJANDI STÖRF
HJÁ FRAMSÆKNU FYRIRTÆKI Í ALÞJÓÐLEGU UMHVERFI

actavis

Actavis Group, móðurfélag Medis, er alþjóðlegt fyrirtæki sem sérhæfir sig í þróun, framleiðslu og sölu hágæðasamheitalyfja. Hjá Actavis starfa um 11 þúsund eintaklingar í 40 löndum, sem eru reiðubúnir að taka áskorunum með það að markmiði að vera í fremstu röð samheitafyrirtækja.

Actavis Group óskar eftir að ráða starfsmenn í eftirtalin störf:

Verkefnastjóri í skráningadeild fyrir eigin vörumerki

Starfið tilheyrir skráningarsviði Actavis Group og felur í sér undirbúning við innsendingu skráningarumsókna í nafni Actavis innan og utan Evrópusambandsins. Verkefnastjóri er í miklum samskiptum við skráningarfólk Actavis víðsvegar um heiminn, safnar saman upplýsingum um skráningastöðu verkefna og styður við skipulagningu á markaðssetningu nýrra vara.

Leitað er að einstaklingi með háskólamenntun á sviði raunvísinda, reynsla af skráningavinnu er kostur. Gerð er krafa um nákvæmni, sjálfstæði og góða ensku- og tölvukunnáttu.

Ritari í skráningadeild fyrir eigin vörumerki

Starfið tilheyrir skráningarsviði Actavis Group og felur í sér aðstoð við undirbúning vegna innsendinga á skráningarumsóknum í nafni Actavis innan og utan Evrópusambandsins. Í því felst m.a. útgáfustýring á skráningagögnum og aðstoð við öflun gagna vegna skráningaumsókna, frágangur á gögnum sem og önnur tilfallandi verkefni.

Leitað er að einstaklingi með stúdentspróf og góða ensku- og tölvukunnáttu. Gerð er krafa um nákvæmni, öguð og sjálfstæð vinnubrögð. Reynsla af skráningavinnu er kostur.

MEDIS

Medis er eitt af dótturfyrirtækjum Actavis Group og annast sölu á lyfjum og lyfjahugviti fyrir samstæðuna til annarra lyfjafyrirtækja sem selja lyf undir eigin vörumerkjum. Á meðal viðskiptavina Medis eru öll stærstu samheitalyfjafyrirtæki í Evrópu. Hjá Medis er markvisst unnið að sókn inn á ný markaðssvæði og nýverið hafa verið ráðnir starfsmenn erlendis sem sinna munu viðskiptum félagsins í Asíu, Mið-Austurlöndum og í Suður-Ameríku.

Medis óskar eftir að ráða sérfræðinga í eftirtalin störf:

Sérfræðingur - Business Development

Starfið felur í sér sölu og samningagerð á lyfjatengdu hugviti og lyfjum til viðskiptavina Medis erlendis, samskipti við umboðsmenn og dótturfélög erlendis, tilboðsgerð og samskipti við viðskiptavini og leit að nýjum viðskiptatækifærum.

Leitað er að einstaklingi með háskólamenntun á sviði lyfjavísinda eða hliðstæða menntun. Starfsreynsla á sviði samningagerðar og krefjandi samskipta er kostur.

Sérfræðingur - Customer Service

Starfið felur í sér samskipti við erlenda viðskiptavini vegna vörusölu, þ.e. móttaka og afgreiðsla pantana, ásamt tilheyrandi eftirfylgni og stuðningi við viðskiptavini Medis og framleiðslueiningar Actavis.

Leitað er að einstaklingi með með góða enskukunnáttu, bæði í töluðu og rituðu máli, þekking á fleiri tungumálum er kostur. Æskilegt er að viðkomandi hafi háskólamenntun og/eða starfsreynslu þar sem reynt hefur á nákvæm, öguð og sjálfstæð vinnubrögð. Góð tölvukunnátta er mikilvæg.

Leitast er við að ráða starfsfólk sem:
- sýnir metnað í hverju því sem það innir af hendi
- sýnir viðskiptavinum fyrsta flokks þjónustulund
- leggur áherslu á samvinnu
- ber virðingu fyrir auðlindum sínum og sýnir hagkvæmni í daglegum störfum
- hefur nægan sveigjanleika til að geta gripið tækifærin sem því gefast
- sýnir framsækni og lætur hlutina gerast

Umsjón með störfunum hafa Ragnheiður S. Dagsdóttir (ragnheidur.dagsdottir@capacent.is) og Hildur Sif Arnardóttir (hildur.arnardottir@capacent.is) hjá Capacent Ráðningum. Umsóknarfrestur er til og með 24. febrúar nk. Umsækjendur eru vinsamlega beðnir að sækja um störfin á heimasíðu Capacent Ráðninga, www.capacent.is

capacent RÁÐNINGAR

Borgartúni 27 105 Reykjavík Sími 540 1000

Ertu hugmyndaríkur matreiðslumaður?

Geysir shops í Haukadal óskar eftir metnaðarfullum, drífandi og líflegum matreiðslumanni sem hefur áhuga á að taka þátt í uppbyggingu á nýjum stað. Fyrirhugað er að breyta staðnum í veitingastað þar sem Íslendingum og erlendum ferðamönnum verður boðið upp á íslenskan mat jafnframt því að veita hraða og góða þjónustu.

Starfssvið:
- Virk þátttaka í uppbyggingu á nýjum veitingastað í samvinnu við framkvæmdastjóra
- Matreiðsla
- Umsjón með daglegum rekstri
- Starfsmannamál

Hæfniskröfur:
- Matreiðslumenntun og/eða mikil reynsla af matargerð
- Reynsla af starfsmannamálum og stjórnun
- Hæfni í mannlegum samskiptum
- Skipulagshæfni
- Góð tungumálakunnátta

Skráning og upplýsingar á www.vinna.is

Vinna.is
Sími 511-1144
www.vinna.is

vinna.is

Óskum eftir kröftugu starfsfólki
í verslun okkar í Kringlunni

Í boði er fullt starf og hlutastarf

Hæfniskröfur:
Góð þjónustulund
Lipurð í mannlegum samskiptum
Frumkvæði og dugnaður

Umsóknir sendist
á netfangið helga@ntc.is

Kultur
menn

NTC hf | Laugavegi 91 | s. 512 1700

VÉLAMAÐUR
REYÐARFIRÐI

VEGAGERÐIN

Vegagerðin leggur ríka áherslu á góðan starfsanda á vinnustað. Starfsmenn skulu eiga rétt á sveigjanlegum vinnutíma eftir því sem unnt er. Vinnutími starfsmanna skal taka mið af því að þeir geti samræmt kröfur starfs- og fjölskylduábyrgðar eins og kostur er.
Stefnt er að því að efla og styrkja starfsmenn með því að sjá þeim fyrir fræðslu, þjálfun og endurmenntun sem þeim er nauðsynleg til að sinna starfi sínu og vinna að markmiðum Vegagerðarinnar.

Staða vélamanns hjá þjónustustöð Vegagerðarinna á Reyðarfirði er laus til umsóknar. Laun skv. kjarasamningi fjármálaráðherra og Starfsgreinasambands Íslands.

Starfssvið
- Stjórn bifreiða og vinnuvéla
- Almenn verkamannastörf
- Ýmis verkefni sem tengjast viðhaldi bifreiða og véla

Menntunar- og hæfniskröfur
- Réttindi til að aka bifreið sem er meira en 3.500 kg að heildarþyngd
- Réttindi til að stjórna vinnuvélum
- Góðir samstarfshæfileikar

Vegagerðin er eftirsóknarverður vinnustaður sem hentar jafnt báðum kynjum.

Umsjón með starfinu hafa Auður Bjarnadóttir (audur.bjarnadottir@capacent.is) og Elmar Bergþórsson (elmar.bergthorsson@capacent.is) hjá Capacent Ráðningum. Umsóknarfrestur er til og með 3. mars nk. Umsækjendur eru vinsamlega beðnir að sækja um starfið á heimasíðu Capacent Ráðninga, www.capacent.is

capacent RÁÐNINGAR

Borgartúni 27 105 Reykjavík Sími 540 1000

VERKEFNASTJÓRI LJÓSLEIÐARALAGNA

FJARSKI
-traust fjarskiptasamband

Fjarski ehf. er dótturfélag Landsvirkjunar og hefur það hlutverk að eiga og reka fjarskiptakerfi sem nýtt er til fjarstýringa og fjarvöktunar á raforkukerfinu. Ásamt því býður Fjarski aðilum á fjarskiptamarkaði sambönd og aðstöðuleigu á fjarskiptastöðvum víða um land.

Nánari upplýsingar um Fjarska er að finna á www.fjarski.is

Fjarski leitar eftir öflugum starfsmanni sem mun sinna starfi verkefnastjóra ljósleiðaralagna. Viðkomandi situr í verkefnastjórn og vinnur náið í samvinnu við framkvæmdastjóra, tæknirekstrarstjóra, ráðgjafa og verktaka fyrirtækisins.

Starfssvið
- Val á lagnaleiðum ljósleiðara
- Samskipti við hönnunaraðila
- Samningagerð við land- og aðstöðueigendur
- Umsjón með leyfismálum í samvinnu við skipulagsyfirvöld
- Vinna við gerð útboðsgagna og samningagerð
- Samskipti og eftirlit með verktökum
- Frágangur og skjölun við lok framkvæmda
- Önnur tilfallandi verkefni

Menntunar- og hæfniskröfur
- Verkfræðingur, tæknifræðingur eða rafeindavirki með þekkingu á fjarskiptakerfum
- Þekking á verkefnastjórnun
- Reynsla af vinnu við hönnun, uppsetningu eða rekstur fjarskiptakerfa eða annara lagnakerfa eða byggingaframkvæmda
- Reynsla af vinnu við teikniforritum, svo sem Autocad, Microstation, Visio er kostur
- Skipulögð vinnubrögð
- Hæfni í mannlegum samskiptum

Umsjón með störfunum hafa Hilmar G. Hjaltason (hilmar.hjaltason@capacent.is) og Herdís Rán Magnúsdóttir (herdis.magnusdottir@capacent.is) hjá Capacent Ráðningum. Umsóknarfrestur er til og með 6. mars nk. Umsækjendur eru vinsamlega beðnir að sækja um starfið á heimasíðu Capacent Ráðninga, www.capacent.is

capacent RÁÐNINGAR

Borgartúni 27 105 Reykjavík Sími 540 1000

Byggingastjóri

Óska eftir að ráða byggingarstjóra með víðtæka reynslu af húsbyggingum.

Upplýsingar í síma 897 5307

KÓPAVOGSBÆR

Forstöðumaður upplýsingatæknideildar

Undir upplýsingatæknideild heyrir rekstur og umsjón tölvukerfa Kópavogsbæjar og innkaup vél- og hugbúnaðar sem tengist tölvukerfum. Deildin ber einnig ábyrgð á rekstri og þjónustu við símkerfi bæjarins, gagnaflutningum að og frá bæjarkerfinu, milli stofnana bæjarins og gerð fjárhagsáætlana á starfssviði deildarinnar.

Forstöðumaður er yfirmaður starfsmanna við kerfisumsjón hjá Kópavogsbæ. Hann ber ábyrgð á daglegum rekstri miðlægs tölvukerfis Kópavogsbæjar, rekstri tölvunets og útstöðva, sér um notendaþjónustu vegna tölvubúnaðar í bæjarkerfinu, uppsetningu búnaðar, viðhald og viðgerðir og hefur samskipti við þjónustuaðila vegna aðkeyptrar þjónustu á þessum sviðum. Upplýsingatæknideild gegnir veigamiklu þjónustuhlutverki í rekstri bæjarkerfisins.

Á verksviði forstöðumanns er m.a. eftirfarandi:

- Ábyrgð og umsjón með rekstri tölvukerfa bæjarins
- Stjórnun starfsmanna í kerfisumsjón
- Umsjón með öryggiskerfum
- Uppsetning og rekstur miðlægs búnaðar
- Skipulagning nethögunar og fjarskipta
- Skipulagning notendaþjónustu
- Samhæfing tölvumála stofnana bæjarins
- Ráðgjöf um upplýsingatækni við deildir og stofnanir bæjarins
- Umsjón með innkaupum á tölvubúnaði, tölvurekstrarvörum og þjónustu vegna tölvukerfa
- Umsjón með rekstri aðalsímkerfis bæjarins

Menntunar- og hæfniskröfur:

- Háskólamenntun í tölvunarfræðum eða sambærilegum greinum er skilyrði
- Reynsla af uppbyggingu og rekstri stórra tölvukerfa nauðsynleg
- Reynsla af stjórnun og rekstri æskileg
- Rík áhersla er lögð á þjónustulund og hæfni í mannlegum samskiptum

Nánari upplýsingar veitir Sigurður Björnsson, skrifstofustjóri stjórnsýslusviðs í síma 570 1600. Umsóknir með ferilskrá sendist á netfangið ***starfsmannastjori@kopavogur.is*** fyrir 25. febrúar 2008.

www.kopavogur.is

Rafeindavirki - Rafvirki - Vélvirki

Við óskum að ráða rafeindavirkja til starfa í dagvinnu, rafvirkja á vaktir og í dagvinnu og vélvirkja í dagvinnu hjá Norðuráli á Grundartanga.

Hvaða kröfur gerum við?

- Sveinspróf í viðkomandi iðngrein eða að umsækjandi stefni í sveinspróf innan árs
- Áhugi, góð samskiptahæfni og geta til að vinna sjálfstætt
- Reynsla af vinnu í iðnaðarumhverfi eða við sambærileg störf er æskileg
- Kunnátta í ensku og almennri tölvunotkun kemur í góðar þarfir

Hvað veitum við?

Við bjóðum þér traust og gefandi starf hjá nútímalegu fyrirtæki. Þú vinnur mikilvæg verk með góðu samstarfsfólki og við tökum vel á móti þér. Verkefnin eru fjölbreytt og felast m.a. í viðhaldi, bilanaleit, endurnýjun og endurbótum á vél- og rafbúnaði Norðuráls, með aukinni áherslu á fyrirbyggjandi viðhald.

- Starfsþjálfun og símenntun
- Nýtt mötuneyti á staðnum
- Atvinnuöryggi, traustar tekjur og laun að hluta árangurstengd
- Fyrirtækið greiðir þér aukið framlag í lífeyrissjóð

Hjá Norðuráli starfar öflugt starfsmannafélag sem stendur reglulega fyrir ýmsum áhugaverðum uppákomum.

Nánari upplýsingar veita:

Einar F. Björnsson, viðhaldsstjóri, og Rakel Heiðmarsdóttir, framkvæmdastjóri starfsmannasviðs, í síma 430 1000.

Hvernig sækir þú um?

Vinsamlega sendu okkur umsókn þína fyrir 25. febrúar n.k. Þú getur sótt um á vef fyrirtækisins, www.nordural.is, sent umsókn þína á netfangið umsokn@nordural.is eða póstlagt umsóknina merkta: Rafeindavirki/rafvirki/vélvirki, eftir því sem við á.

Jafnrétti

Við leggjum áherslu á jafna möguleika karla og kvenna til starfa hjá Norðuráli.

Trúnaður

Við förum með umsókn þína sem trúnaðarmál. Öllum umsóknum verður svarað.

Norðurál er eftirsóttur vinnustaður. Starfsmenn eru á fimmta hundrað talsins, verkefnin margvísleg og störfin fjölþætt. Hjá fyrirtækinu starfa m.a. verkfræðingar, tæknifræðingar, viðskiptafræðingar, sálfræðingar, efnafræðingar, eðlisfræðingar, líffræðingar, tölvunarfræðingar, rafeindavirkjar, rafvirkjar, vélvirkjar, vélstjórar & rafsuðumenn, auk ófaglærða starfsmanna sem öðlast dýrmæta sérhæfingu við störf sín og nám hjá fyrirtækinu.

NORÐURÁL
Century ALUMINUM

Grundartanga • 301 Akranesi • Sími 430 1000 • Fax 430 1001 • nordural@nordural.is • www.nordural.is

Fréttastofa Stöðvar 2 leitar að fréttamönnum til afleysinga allt árið. Einnig vantar fréttamenn til afleysinga í sumar.

Umsækjendur þurfa:

- að hafa góða þekkingu á íslensku samfélagi og brennandi áhuga á málefnum líðandi stundar
- að hafa gott vald á íslenskri tungu
- að vera öruggir í framkomu
- að vera færir í mannlegum samskiptum
- að geta unnið undir álagi

Reynsla af fréttamennsku er æskileg en ekki skilyrði.

Vinsamlegast sendið inn umsókn gegnum vef www.365midlar.is - Um 365 – Störf hjá 365 – Fréttamenn

Viltu slást í hóp öflugustu fréttamanna landsins?

Í boði er áhugaverð vinna á skemmtilegum vinnustað í stöðugri sókn

365

365 er öflugasta fjölmiðlafyrirtækið á íslenskum markaði.

Íslenska Gámafélagið auglýsir eftir vönum bílstjóra með meirapróf

Nauðsynlegir eiginleikar:
Jákvætt hugarfar, kraftur, nákvæmni
og vilji til að gera betur í dag en í gær.

ÍSLENSKA GÁMAFÉLAGIÐ
sími 577 5757

Umsóknir sendist á helga@gamur.is fyrir 22. febrúar. Nánari upplýsingar veitir Helga Fjóla Sæmundsdóttir, starfsmannastjóri.

Rafmagnsverkfræðingar - Rafmagnstæknifræðingar

Rafveitustjóri óskast til starfa

hjá Norðuráli á Grundartanga

Verksvið og ábyrgð
Rafveitustjóri ber ábyrgð á uppbyggingu, endurnýjun og rekstri rafdreifikerfis álversins, bæði háspennu- og miðspennukerfis, auk afriðlakerfis og tilheyrandi hjálpar- og stjórnbúnaði. Hann er faglegur umsagnaraðili um ýmislegt er snertir lágspennuveitu álversins.

Rafveitustjóri sér um samskipti við raforkufyrirtæki og Landsnet, birgja, ráðgjafa og verktaka, auk þess að vera ábyrgðarmaður veitunnar gagnvart opinbrum aðilum. Hann ber ábyrgð á að þekking og kunnátta til daglegs reksturs dreifikerfisins sé til staðar hjá fyrirtækinu, svo og viðbúnaðaráætlun til að bregðast við rekstrartruflunum, bæði í aðveitu og dreifikerfi Norðuráls.

Hvaða kröfur gerum við?
Við leitum að rafmagnsverkfræðingi eða tæknifræðingi með nokkurra ára starfsreynslu, helst í rekstrarumhverfi orkuveitna. Rafiðnfræðingur með staðgóða þekkingu á rekstri sambærilegra kerfa kemur einnig til greina.

Aðrar hæfniskröfur
- Metnaður
- Góð samskiptahæfni
- Hæfni til að kenna, leiðbeina og þjálfa
- Hæfni til að vinna sjálfstætt og í hóp
- Góð enskukunnátta, bæði á töluðu og rituðu máli

Rafveitustjóri tilheyrir verkfræðideild Norðuráls og heyrir starfið undir framkvæmdastjóra tækni- og umhverfissviðs.

Nánari upplýsingar veita Óskar Jónsson, framkvæmdastjóri tækni- og umhverfissviðs og Rakel Heiðmarsdóttir, framkvæmdastjóri stafsmannasviðs, í síma 430 1000.

Hvernig sækir þú um?
Vinsamlega sendu okkur umsókn þína fyrir 10. mars n.k. Þú getur sótt um á vef fyrirtækisins, www.nordural.is, sent umsókn þína á netfangið umsokn@nordural.is eða póstlagt umsóknina merkta: Rafveitustjóri.

Jafnrétti
Við leggjum áherslu á jafna möguleika karla og kvenna til starfa hjá Norðuráli.

Trúnaður
Við förum með umsókn þína sem trúnaðarmál. Öllum umsóknum verður svarað.

Norðurál er eftirsóttur vinnustaður. Starfsmenn eru á fimmta hundrað talsins, verkefnin margvísleg og störfin fjölþætt. Hjá fyrirtækinu starfa m.a. verkfræðingar, tæknifræðingar, viðskiptafræðingar, sálfræðingar, efnafræðingar, eðlisfræðingar, líffræðingar, tölvunarfræðingar, rafeindavirkjar, rafvirkjar, vélvirkjar, vélstjórar & rafsuðumenn, auk ófaglærða starfsmanna sem öðlast dýrmæta sérhæfingu við störf sín og nám hjá fyrirtækinu.

NORÐURÁL
Century ALUMINUM

Grundartanga • 301 Akranesi • Sími 430 1000 • Fax 430 1001 • nordural@nordural.is • www.nordural.is

SKO

ÓDÝRA SÍMAFÉLAGIÐ

Sölufulltrúi SKO

Sölufólk óskast í úthringiverkefni á kvöldin. Góð laun og sveigjanlegur vinnutími. Reynsla af sölustörfum ekki nauðsynleg.
Umsóknir skulu sendar á **arnar@sko.is.**

SECURITY GUARD

The U.S. Embassy in Reykjavik is seeking an individual for the position of Security Guard in the Security Section. The closing date for this postion is February 24, 2008. Application forms and further information can be found on the Embassy's home page:
http://iceland.usembassy.gov/vacancies.html
Please send your application and resumé to :
reykjavikvacancy@state.gov

Reykjavíkurborg
Leikskólasvið

Yfirmaður í eldhúsi

Leikskólinn Öldukot óskar eftir að ráða yfirmann í eldhús.

Öldukot er tveggja deilda leikskóli staðsettur á Öldugötu 19. Vinnutími er á bilinu 8:15 - 16:15.

Menntunar- og hæfniskröfur:
- nám á sviði matreiðslu
- reynsla af vinnu við matreiðslu æskileg
- þekking og reynsla af verkstjórn æskileg
- þekking á rekstri eldhúsa æskileg
- færni í mannlegum samskiptum
- góð íslenskukunnátta
- skipulagshæfni, nákvæmni, frumkvæði og áreiðanleiki í starfi

Upplýsingar gefur Svana Kristinsdóttir, leikskólastjóri í síma 551-4881 eða 693 9817.

Öll laus störf í leikskólum eru auglýst á www.leikskolar.is. Ekki er um tæmandi upptalningu lausra starfa að ræða.

Laun eru skv. kjarasamningi Reykjavíkurborgar við viðkomandi stéttarfélög.

Vakin er athygli á stefnu Reykjavíkurborgar um jafnan hlut kynja í störfum og að vinnustaðir borgarinnar endurspegli það margbreytilega samfélag sem borgin er. Atvinnuauglýsingar má einnig skoða á heimasíðu Reykjavíkurborgar www.reykjavik.is/storf. Hjá símaveri Reykjavíkurborgar, 411 1111 færð þú allar upplýsingar um þjónustu og starfsemi borgarinnar og samband við þá starfsmenn sem þú þarft að ná í.

Sjúkraþjálfari

Heilbrigðisstofnunin Bolungarvík auglýsir eftir sjúkraþjálfara til starfa.

Um er að ræða afleysingar í 10 mánuði í fullu starfi. Möguleiki er á áframhaldandi starfi á svæðinu eftir að afleysingu lýkur.
Unnið er bæði við öldrunarsvið og göngudeildar meðferðir.
Starfið er mjög fjölbreytt og vinnuaðstaða góð.
Laun samkvæmt kjarasamningi BHM.
Einnig er möguleiki á verktakavinnu.

Nánari upplýsingar veittir Fanney Pálsdóttir sjúkraþjálfari í síma 456-7248/ 864-4474 (fanney@vestfirdir.is)

Vinsamlegast sendið umsóknir til Heilbrigðisstofnunarinnar Bolungarvík Miðstræti 19, 415 Bolungarvík **fyrir 1. mars**.
Öllum umsóknum verður svarað þegar, ráðning hefur verið ákveðin.

Yfirlæknir Heilbrigðisstofnunarinnar Bolungarvík

Heilbrigðisstofnunin Bolungarvík auglýsir lausa afleysingastöðu yfirlæknis við stofnunina.

Um er að ræða 100% stöðu (H1) frá apríl 2008 - 31. ágúst 2009.
Laun eru samkvæmt samningi.

Nánari upplýsingar um starfið veitir Íris Sveinsdóttir, yfirlæknir, sími: 456-7287, netfang: iris.sveinsdottir@vestfirdir.is

Umsóknir með upplýsingum um menntun og starfsreynslu sendist Þresti Óskarssyni forstjóra, netfang: throstur@fsi.is **fyrir 1. mars**.
Öllum umsóknum verður svarað þegar, ráðning hefur verið ákveðin.

Launafulltrúi

Sjóvá leitar að launafulltrúa í 50% starf til að ganga til liðs við öflugan hóp starfsmanna.

Við leitum að talnaglöggum, nákvæmum og skipulögðum einstaklingi sem getur starfað sjálfstætt og sýnt frumkvæði í starfi. Í boði er sveigjanlegur vinnutími.

Starfssvið: Ábyrgð á launaútreikningum og greiðsla á launum og launatengdum gjöldum. Afstemmingar launaliða, upplýsingagjöf til starfsfólks og önnur verkefni.
Hæfniskröfur: Góð reynsla af launaútreikningum ásamt góðri tölvufærni er skilyrði. Reynsla af bókhaldi og SAP launakerfinu er kostur.

Nánari upplýsingar veitir Ágústa Bjarnadóttir, mannauðsstjóri í síma 440 2323. Umsóknir ásamt ferilskrá skulu sendar á starfsumsokn@sjova.is merktar „Launafulltrúi“ fyrir 24. febrúar.

Sjóvá er leiðandi félag sem leggur metnað sinn í að tryggja verðmætin í lífi fólks. Boðið er upp á gott starfsumhverfi fyrir hæft starfsfólk, ásamt tækifæri fyrir hvern og einn að eflast og þróast í starfi.

SJÓVÁ | KRINGLUNNI 5 | 103 REYKJAVÍK | SÍMI 440 2000 | FAX 440 2020 | SJOVA.IS | SJOVA@SJOVA.IS

SJÓVÁ

Útibússtjóri Landsbankans á Húsavík

Landsbankinn

Starf útibússtjóra við Landsbankann á Húsavík er laust til umsóknar

Við óskum eftir kraftmiklum og árangursdrifnum einstaklingi til að stýra útibúi bankans á Húsavík. Verksvið útibússtjóra er að hafa yfirumsjón með rekstrinum, m.a. hvað varðar arðsemi og áhættustjórnun auk þess að stýra markaðssókn útibúsins. Stefnt er að framúrskarandi árangri hvað snertir þjónustu við viðskiptamenn, framlegð starfsmanna, starfsþróun og starfsánægju.

Menntunar- og hæfniskröfur:

- Frumkvæði og skipulagshæfileikar
- Stjórnunarreynsla og/eða fjölbreytt starfsreynsla
- Góð þekking á atvinnurekstri og efnahagslífi
- Framúrskarandi samskiptahæfileikar, víðsýni og þægilegt viðmót
- Háskólamenntun á sviði viðskipta og/eða haldgóð reynsla af bankastörfum

Nánari upplýsingar veita Atli Atlason, framkvæmdastjóri starfsmannasviðs, í síma 410 7904 og Bergþóra Sigurðardóttir, forstöðumaður á starfsmannasviði, í síma 410 7907.
Umsóknir sendist á starfsumsokn@landsbanki.is fyrir 26. febrúar nk.

Landsbankinn er eitt stærsta fjármálafyrirtæki landsins og veitir alhliða fjármálaþjónustu til einstaklinga, fyrirtækja og stofnana. Í anda sóknar og útrásar hefur bankinn byggt upp starfsstöðvar í 17 löndum víðs vegar um heiminn.

Til að stuðla að vexti og arðsemi bankans er áhersla lögð á skemmtilegan vinnustað, starfsánægju og gott starfsumhverfi, sem og markvissa starfsþróun og þekkingu starfsfólks.

Landsbankinn leitast við að ráða til sín og hafa í sínum röðum framúrskarandi starfsfólk og efla það í störfum sínum. Það er viðhorf stjórnenda Landsbankans að starfsfólkið, metnaður þess, kraftur og hollusta, séu lykillinn að farsælum rekstri bankans.

ÍSLENSKA/SIA.IS/LBI 41171 02/08

Ertu að leita?

www.radning.is

RÁÐNINGAR ÞJÓNUSTAN
Persónuleg og fagleg þjónusta

Laugavegi 170 • 105 Reykjavík • Sími 588 7700

SKAPANDI STARF, ÍÞRÓTTIR, ÚTIVIST OG SAMSKIPTI VIÐ BÖRN Í SKEMMTILEGU STARFSUMHVERFI

Frístundamiðstöðin Gufunesbær í Grafarvogi leitar eftir jákvæðu, duglegu og áhugasömu starfsfólki á öllum aldri með fjölbreyttan bakgrunn til starfa á frístundaheimilum fyrir 6-9 ára börn og í frístundaklúbbi fyrir 10-16 ára börn og unglinga með fötlun.

Starfsmenn Gufunesbæjar vinna á sviði íþrótta og tómstunda og eru lykillinn að því að veita íbúum fyrsta flokks þjónustu. Frístundamiðstöðin Gufunesbær leggur áherslu á að starfsfólki líði vel og að það þróist í starfi.

Í boði eru almenn störf og stuðningsstörf með sveigjanlegum vinnutíma eftir hádegi á eftirtöldum stöðum:

Regnbogaland við Foldaskóla	sími: 695-5192
Simbað sæfari við Hamraskóla	sími: 695-5193
Tígrisbær við Rimaskóla	sími: 695-5196
Ævintýraland við Korpuskóla	sími: 695-5191
Frístundaklúbburinn Höllin	sími: 695-5189

Umsækjendur þurfa að geta hafið störf sem fyrst

Hægt er að sækja um á heimasíðu ÍTR, www.itr.is, nánari upplýsingar veitir deildarstjóri barnastarfs, Þóra Melsted thora.melsted@reykjavik.is s. 520 2300.

Laun eru samkvæmt kjarasamningi Reykjavíkurborgar við Starfsmannafélag Reykjavíkurborgar.

Íþrótta- og tómstundasvið Reykjavíkur • Bæjarhálsi 1
Sími 411 5000 • Bréfsími 411 5009 • www.itr.is • itr@itr.is

Verkefnisstjóri nýframkvæmda

MOSFELLSBÆR ÓSKAR EFTIR AÐ RÁÐA VERKEFNISSTJÓRA TIL AÐ STÝRA MIKILLI UPPBYGGINGU SKÓLA-, ÍÞRÓTTA- OG MENNINGARMANNVIRKJA Í MOSFELLSBÆ. UM ER AÐ RÆÐA SPENNANDI OG UMFANGSMIKIÐ STARF NÆSTU ÞRJÚ ÁRIN.

STARFSSVIÐ:

- Verkefnastjórnun.
- Umsjón og hönnunarstjórn nýframkvæmda.
- Þróun og mótun nýrra verkefna.
- Útboðs- og samningagerð.
- Samskipti við hönnuði, verktaka og stjórnsýslustofnanir.

KRÖFUR UM MENNTUN OG HÆFNI:

- Háskólamenntun á sviði verk-, tækni- eða viðskiptafræði.
- Reynsla af verkefnisstjórnun umfangsmikilla verkefna æskileg.
- Hæfni í mannlegum samskiptum.
- Gott vald á íslensku máli.
- Leiðtogahæfni og sannfæringarkraftur.
- Frumkvæði, áræðni og marksækni.
- Sveigjanleiki og metnaður til að ná árangri.

Umsjón með starfinu hafa Helga Jónsdóttir (helga.jonsdottir@capacent.is) og Brynhildur Steindórsdóttir (brynhildur.steindorsdottir@capacent.is) hjá Capacent Ráðningum. Umsóknarfrestur er til og með 3. mars. Umsækjendur eru vinsamlega beðnir að sækja um starfið á heimasíðu Capacent Ráðninga, www.capacent.is.

MOSFELLSBÆR

Mosfellsbær er ört stækkandi bæjarfélag með rúmlega 8000 íbúum. Alls staðar er stutt í ósnortna náttúru og fallegt umhverfi. Í Mosfellsbæ er blómlegt íþrótta-, tómstunda- og menningarlíf, auk þess státar bæjarfélagið af öflugu skólastarfi. Sveitarfélagið stefnir að því að vera í fararbroddi við uppbyggingu skóla.

WWW.MOS.IS

BÆJARÚTGERÐIN - A3 / HGM

Starf óskast

Kona á besta aldri óskar eftir atvinnu. Hef tölvu- & skrifstofunám. Er vön almennum þjónustustörfum. Get hafið störf fljótlega.

Áhugasamir sendið póst á netfangið
box@frett.is merkt „starf óskast".

Icelandexcursions GRAY LINE ICELAND

Iceland Excursions Allrahanda óskar eftir að ráða bifeiðastjóra með rútupróf til aksturs hópferðabifreiða og strætisvagna: Við hvetjum konur jafnt sem karla á öllum aldri að sækja um! Um framtíðarstörf er að ræða.

Allar nánari upplýsingar eru í síma:
540 1303 / 660 1303

Eða netfang:
runar@ruta.is

Einnig má sækja um á:
www.ruta.is/atvinnuumsókn

Iceland Excursions Allrahanda er alhliða ferðaþjónustufyrirtæki og ferðaskrifstofa í örum vexti. Fyrirtækið kappkostar að veita góða og persónulega þjónustu við ferðamenn á Íslandi.
Við leitum að drífandi einstaklingum sem vilja verða hluti af skemmtilegum hóp í góðu starfsumhverfi.

Tölvunarfræðingar LINUX / AIX umhverfi

Flugstoðir ohf. óska eftir að ráða öfluga einstaklinga í störf tölvunarfræðinga hjá kerfisdeild fyrirtækisins.

Starfssvið

Kerfisdeild sér um rekstur tölvukerfa í flugstjórnarmiðstöðinni í Reykjavík. Deildin sér einnig um þjálfunarumhverfi. Tölvukerfi flugstjórnarmiðstöðvarinnar eru m.a. fluggagnakerfi og ratsjárkerfi. Bæði þessi kerfi eru með rauntímaupplýsingar um flugumferð á Íslandi og Norður Atlantshafi.

Helstu verkefni felast m.a. í uppsetningu, eftirliti og viðhaldi kerfa. Í starfinu felst einnig fyrirbyggjandi viðhald, greining bilana og ákvörðun viðbragða við þeim. Viðkomandi mun einnig koma að forritun vegna viðhalds kerfa í notkun, þarfagreiningu vegna nýrra verkefna, gerð kerfislýsinga vegna áætlanagerðar og mati á umfangi verkefna, uppsetningu og prófunar á hugbúnaði og fleiri spennandi verkefnum. Starfið er ýmist unnið á dagvöktum eða á virkum dögum.

Hæfniskröfur

Við gerum kröfu um háskólapróf í tölvunarfræði eða sambærilega menntun. Reynsla af LINUX og TCP/IP netumhverfi er æskileg. Nauðsynlegt er að viðkomandi hafi gott vald á íslenskri og enskri tungu. Einnig er nauðsynlegt að viðkomandi hafi frumkvæði í starfi, góða samskiptahæfileika, sé skipulagður í verkum sínum og geti unnið undir álagi.

Umsóknir

Frekari upplýsingar um starfið veitir Sigurður Hauksson, deildarstjóri og Ingunn Ólafsdóttir starfsmannastjóri síma 424-4000.
Æskilegt er að viðkomandi geti hafið störf sem fyrst.
Skriflegar umsóknir með ítarlegum upplýsingum um menntun og fyrri störf sendist starfsmannahaldi Flugstoða ohf.,Turni, Reykjavíkurflugvelli, 101 Reykjavík, fyrir 25. febrúar nk., eða í tölvupósti á shard@flugstodir.is.

Hægt er að nálgast umsóknareyðublöð á heimasíðu Flugstoða ohf., www.flugstodir.is

Öllum umsóknum verður svarað.

FLUGSTOÐIR ISAVIA

Flugstoðir ohf. er opinbert hlutafélag sem tók yfir þjónustuverkefni Flugmálastjórnar Íslands þann 1. janúar 2007. Hjá Flugstoðum ohf. starfa um 230 starfsmenn. Helstu verkefni fyrirtækisins eru að sjá um uppbyggingu og rekstur flugvalla og veita flugumferðar - og flugleiðsöguþjónustu fyrir innanlandsflug og alþjóðlegt flug yfir Norður - Atlantshafi. Flugstoðir ohf. leggja áherslu á jafnan rétt karla og kvenna til starfa.

Viltu starfa hjá OMX

við hugbúnaðargerð fyrir fjármálamarkaðinn?

Vegna stóraukinna verkefna leitar OMX Broker Services á Íslandi nú að öflugum og jákvæðum einstaklingum í spennandi verkefni við þróun og þjónustu Libra hugbúnaðar.

Hugbúnaðarþróun

Starfssvið
- Greining, hönnun og forritun á Libra hugbúnaði

Hæfniskröfur
- Háskólamenntun á sviði tölvunarfræða eða sambærileg menntun
- Þekking og reynsla af SQL, .NET og Visual Basic æskileg
- Þekking og/eða reynsla af hugbúnaðargerð fyrir fjármálamarkað er kostur
- Ögguð og skipulögð vinnubrögð

Vinsamlegast merkið umsóknina „OMX – Hugbúnaðarþróun“

Prófanir

Starfssvið
- Ábyrgð á prófunum á Libra hugbúnaði
- Þróun á sjálfvirkum prófunum
- Skipulagning kerfisprófana
- Þróun prófanatilvika
- Prófanir á Libra hugbúnaði

Hæfniskröfur
- Háskólamenntun á sviði tölvunarfræða eða sambærileg menntun
- Þekking og reynsla á .NET, SQL og Visual Basic æskileg
- Brennandi áhugi á gæðum hugbúnaðar
- Ögguð og skipulögð vinnubrögð
- Þekking og/eða reynsla af hugbúnaðargerð fyrir fjármálamarkað er kostur

Vinsamlegast merkið umsóknina „OMX – Prófanir“

Verkefnastjórn

Starfssvið
- Greining og ráðgjöf á Libra vörum
- Áætlanagerð og eftirfylgni
- Verkefnastjórn í þróun lausna

Hæfniskröfur
- Háskólamenntun á sviði tölvunarfræða, verkfræði eða sambærileg menntun
- Þekking á fjármálaumhverfi er kostur
- Þekking og/eða reynsla af hugbúnaðargerð fyrir fjármálamarkað er kostur
- Ögguð og skipulögð vinnubrögð

Vinsamlegast merkið umsóknina „OMX – Verkefnastjórn“

Nánari upplýsingar

Vinsamlega sendið starfsumsókn í tölvupósti á netfangið jon.pall.jonsson@omxgroup.com fyrir 1. mars. Nánari upplýsingar veitir Jón Páll Jónsson í síma 595 8715.

Á starfsstöðvum okkar í Kópavogi og á Akureyri starfar samhentur hópur sérfræðinga sem af áhuga glímir við flókin verkefni sem tengjast vörunum okkar. Við bjóðum upp á góða vinnuaðstöðu og með markvissri endurmenntunaráætlun erum við stöðugt að læra eitthvað nýtt. Okkur tekst að samþætta fjölskyldulíf og vinnu með því að bjóða upp á sveigjanlegan vinnutíma.

Vörurnar okkar eru í stöðugri notkun hjá 9 af 10 stærstu fjármálafyrirtækjum landsins.

OMX Nordic Exchange gegnir hlutverki miðlægrar gáttar að fjármálamörkuðum á Norðurlöndunum og í Eystrasaltsríkjunum til að auka áhuga, tækifæri og fjárfestingu á öllu svæðinu. OMX er alþjóðlegur vinnustaður og er með starfsemi í Ástralíu, Kanada, Kína, Danmörku, Eistlandi, Finnlandi, Hong Kong, Íslandi, Ítalíu, Lettlandi, Litháen, Noregi, Singapúr, Svíþjóð, Sameinuðu arabísku furstadæmunum, Bretlandi og Bandaríkjunum. Nánari upplýsingar er að finna á **www.omxgroup.com**.

OMX Broker Services á Íslandi er hluti af hugbúnaðardeild OMX sem selur, þróar og þjónustar eigin hugbúnað, s.s.WIZER og Libra Securities fyrir verðbréfamarkaðinn, Libra Loan fyrir lánamarkaðinn og Libra Pension fyrir lífeyrismarkaðinn. Hjá hugbúnaðardeild OMX starfa um 130 manns, þar af 37 á Íslandi, með mikla reynslu og þekkingu á starfsemi fjármálamarkaða á Norðurlöndum.

Libra hugbúnaður

OMX

PIPAR • SÍA • 80283

OMX Broker Services ehf. • Hlíðasmári 12 • 201 Kópavogur • Sími 595 8700 • Fax 595 8701

THE BODY SHOP

Kringlunni • Smáralind • Akureyri

Akureyri: Snyrtivörur

Óskum eftir að ráða förðunarfræðing eða menneskju með þekkingu og áhuga á förðun í 60-70% starf í verslun The Body Shop, Hafnarstræti 99-101, Akureyri.

Æskilegt er að umsækjendur séu 20 ára eða eldri, hafi reynslu af verslunarstarfi, áhuga á náttúrulegum innihaldsefnum og snyrtivörum almennt.

Umsóknum óskast skilað til Ragnhildar Sigurðardóttur verslunarstjóra sem fyrst.

Reykjavíkurborg
Leikskólasvið

Skapandi störf með skapandi fólki

Laus störf í leikskólum Reykjavíkurborgar

Leitað er eftir:
- Leikskólakennurum
- Þroskaþjálfum
- Starfsfólki með uppeldis- og háskólamenntun
- Starfsfólki með menntun eða reynslu á sviði lista
- Starfsfólki með fjölbreytta menntun og/eða starfsreynslu

Deildarstjórar
Heiðarborg, Selásbraut 56, sími 557-7350

Leikskólakennarar/leiðbeinendur
Berg við Kléberg, Kjalarnesi, sími 566-6039
Blásalir, Brekknaás 4, sími 557-5720
Fellaborg, Völvufelli 9, sími 557-2660
Foldaborg, Frostafold 33, sími 567-3138
Grænaborg, Eiríksgötu 2, sími 551-4470
Heiðarborg, Selásbraut 56, sími 557-7350
Laufskálar, Laufrima 9, sími 587-1140
Lækjaborg, við Leirulæk, sími 568-6351
Maríuborg, Maríubaug 3, sími 577-1125
Múlaborg, Ármúla 8a, sími 568-5154
Rofaborg, Skólabæ 6, sími 567-2290
Sjónarhóll, Völundarhús 1, sími 567-8585
Sólbakki, Stakkahlíð 19, sími 552-2725

Leikskólasérkennari /þroskaþjálfi/atferlisþjálfi
Fellaborg, Völvufelli 9, sími 557-2660
Tjarnarborg, Tjarnargötu 33, sími 551-5798

Aðstoðarmaður í eldhús
Engjaborg, Reyrengi 11, sími 587-9130

Upplýsingar um lausar stöður veita leikskólastjórar í viðkomandi leikskólum og mannauðsráðgjafar á Starfsmannaþjónustu Leikskólasviðs í síma 411-7000.

Öll laus störf í leikskólum eru auglýst á www.leikskolar.is. Ekki er um tæmandi upptalningu lausra starfa að ræða.

Laun eru skv. kjarasamningi Reykjavíkurborgar við viðkomandi stéttarfélög.

Vakin er athygli á stefnu Reykjavíkurborgar um jafnan hlut kynja í störfum og að vinnustaðir borgarinnar endurspegli það margbreytilega samfélag sem borgin er. Atvinnuauglýsingar má einnig skoða á heimasíðu Reykjavíkurborgar www.reykjavik.is/storf. Hjá símaveri Reykjavíkurborgar, 4 11 11 11 færð þú allar upplýsingar um þjónustu og starfsemi borgarinnar og samband við þá starfsmenn sem þú þarft að ná í.

Fríhöfnin ehf.

Sumarafleysingastörf

Spennandi vinnustaður í alþjóðlegu umhverfi

Fríhöfnin ehf. óskar eftir að ráða sumarstarfsfólk í dagvinnu sem og vaktavinnu í verslun fyrirtækisins, bæði hluta- og heilsdagsstörf. Umsækjendur þurfa að geta hafið störf fyrir 1. júní n.k. Í boði eru afleysingastörf, bæði til þriggja og sex mánaða.

Störfin felast í afgreiðslu og áfyllingum í verslun. Við leitum að reyklausum, snyrtilegum og þjónustuliprum einstaklingum.

Einnig leitum við að starfsfólki á lager en unnið er í dagvinnu og er meirapróf æskilegt.

Hæfniskröfur:

- Rík þjónustulund
- Tungumálakunnátta
- Hæfni í mannlegum samskiptum
- Jákvæðni
- Sveigjanleiki
- Aldurstakmark 20 ár

Nýir umsækjendur fá stutta undirbúningsþjálfun áður en starf hefst.

Umsóknareyðublöð liggja frammi á skrifstofu Fríhafnarinnar á þriðju hæð í Flugstöð Leifs Eiríkssonar og á heimasíðu Fríhafnarinnar www.dutyfree.is

Ljósmynd skal fylgja með umsókn. Eldri umsóknir óskast endurnýjaðar.

Upplýsingar um starfið veitir starfsþróunarsvið í síma **425 0432** fyrir hádegi.
Tölvupóstfang: **thorunn@fle.airport.is**

FRÍHÖFNIN KEFLAVÍKURFLUGVELLI

HORNAFJÖRÐUR

HJÚKRUNARFRÆÐINGAR ÓSKAST

Hjúkrunarfræðingur óskast á hjúkrunar- og sjúkradeild Heilbrigðisstofnunar Suðausturlands, Höfn í Hornafirði. Um er að ræða fastar stöður og sumarafleysingar.

Hjúkrunar- og sjúkradeild HSSA er 28 rúma deild sem skiptist í 24 langlegurými og 4 sjúkrarými fyrir t.d. bráðainnlagnir og sængurkonur.

Unnið er á tvískiptum vöktum morgun- og kvöldvöktum með bakvakt um nætur.

Starfið er fjölbreytt þar sem sjúklingahópurinn er mjög breiður og áhugaverður. Heilbrigðisstofnunin sinnir Austur Skaftafellssýslu, sem nær frá Öræfum í vestri til Hvalness í austri. Sýslan er víðferm og straumur ferðamanna mikill allan ársins hring.

Á Höfn er blómlegt mannlíf, barnvænt umhverfi, góð aðstaða til útivistar, íþrótta- og tómstundariðkana. Tveir leikskólar, einsetinn grunnskóli, tónskóli og Framhaldsskóli Austur-Skaftafellssýslu.

Við leitum að áhugasömum hjúkrunarfræðingi sem er tilbúinn í að takast á við ný og spennandi verkefni.

Mjög góð laun í boði, góður starfsandi, flutningsstyrkur og niðurgreidd húsaleiga.

Allar nánari upplýsingar veitir Ásgerður K. Gylfadóttir, hjúkrunarstjóri á hjúkrunarsviði í símum 478 2321 og 896 6167 netfang asgerdur@hssa.is

1908 2008
Hafnarfjörður hundrað ára

STARF Í TÖLVUDEILD

Hafnarfjarðarbær óskar eftir að ráða forritara í tölvudeild. Næsti yfirmaður er deildarstjóri tölvudeildar.

Starfssvið:
- Hugbúnaðarþróun vefsetra og almennra tölvukerfa samkvæmt kröfulýsingu
- Þátttaka í daglegri umsjón kerfa, gagnagrunna og vefsetra s.s. framsetning efnis, aðgangsstýringar og rekstur gagnagrunna
- Almenn notendaþjónusta við starfsmenn

Menntunar- og hæfniskröfur:
- Háskólanám í tölvunarfræði, sambærileg menntun eða reynsla sem nýtist í starfi
- Þekking og reynsla af almennri vefforritun sem og .NET umhverfinu
- Þekking og reynsla af gagnagrunnum og gagnavinnslu s.s. úr MS-SQL, Oracle og DB2
- Starfsreynsla af rekstri vefsetra æskileg
- Þekking og reynsla af Unix/Linux, Windows, Ex change, IIS er kostur
- Þjónustulund og hæfni í mannlegum samskiptum, skipulagshæfileikar og frumkvæði jafnframt því að geta unnið sjálfstætt og undir álagi

Tölvukerfi Hafnarfjarðarbæjar samanstendur af Windows, Linux og Cisco ásamt AS400/i5. Notendahugbúnaður er fjölbreyttur og fjöldi vefsetra eru rekin innan kerfisins.

Um kaup og kjör fer samkvæmt kjarasamningum launanefndar sveitarfélaga og viðkomandi stéttarfélags.

Með vísan í jafnréttisstefnu Hafnarfjarðarbæjar eru konur jafnt sem karlar hvött til að sækja um starfið.

Umsjón með ráðningu:
Sigurður Barði Jóhannsson - sbj@hafnarfjordur.is
Umsóknafrestur til og með:
29. febrúar 2008

ÞJÓNUSTUVER HAFNARFJARÐAR SÍMI 585 5500
WWW.HAFNARFJORDUR.IS

Auglýsingasími 512 50 50
Mest lesið

VANTAR ÞIG SMIÐI?,..

..múrara, pípara, járnabindingamenn, eða aðra starfsmenn?

Höfum menn á skrá sem óska eftir mikilli vinnu.
Geta hafið störf nú þegar.

proventus
Traust starfsmannaþjónusta

sverrir@proventus.is **Sími 661 7000**

Ferðaþjónusta að Lundi í Öxarfirði
Spennandi tækifæri í rekstri

Sveitarfélagið Norðurþing auglýsir til leigu aðstöðu fyrir ferðaþjónustu að Lundi í Öxarfirði í Norður - Þingeyjarsýslu. Í Lundi er mötuneyti og heimavist sem hefur um árabil verið leigt út til ferðaþjónustu frá vori og fram á haust. Á staðnum er sundlaug og íþróttahús. Þegar liggur fyrir nokkuð af bókunum vegna komandi sumars.

Lundur er staðsettur í fallegu skógi vöxnu umhverfi og liggur við þjóðveg 85. Umferð til og frá Kópaskeri, Raufarhöfn og Þórshöfn liggur um staðinn. Í nágrenni Lundar eru vinsælir ferðamannastaðir s.s. Þjóðgarðurinn við Jökulsárgljúfur (6 km), Mývatn og Húsavík. Vaxandi sumarhúsabyggð er á svæðinu. Tilvalið tækifæri fyrir metnaðarfulla einstaklinga með áhuga á ferðaþjónustu.

Tilboð í leigu og áform um rekstur óskast send á skrifstofu Norðurþings að Ketilsbraut 7-9, 640 Húsavík, eða á elisabet@nordurthing.is, fyrir 29. febrúar 2008. Einnig fást nánari upplýsingar hjá Elísabetu, aðstoðarmanni sveitarstjóra, í síma 4646125.

Sólheimar óska eftir að ráða stuðningsfulltrúa:

- Viltu vinna í fallegu og notalegu umhverfi?
- Viltu vinna í góðum félagsskap?
- Viltu vinna í vinnulotum, vinna í eina viku (gist á staðnum) og eiga frí í eina viku (heima)?
- Hefur þú áhuga á og færni í mannlegum samskiptum?

Við leitum að metnaðarfullum einstaklingi með góða almenna menntun sem vill og getur tekið að sé spennandi og krefjandi starf. Æskilegt er að viðkomandi geti byrjað sem fyrst.

Nánari upplýsingar gefur Valdís í síma: 480-4414 eða 861-9657 á milli kl. 8 og 17 virka daga.

E-mail: valdis@solheimar.is

Sólheimar eru sjálfbært byggðahverfi í Árnessýslu. Á Sólheimum er m.a. félagsþjónusta, garðyrkjustöð, skógræktarstöð, gistiheimili, verslun með helstu nauðsynjavörur, listhús og sex verkstæði sem vinna að listsköpun og endurvinnslu. Ennfremur kaffihús, höggmyndagarður, kirkja, sundlaug og umhverfissetrið Sesseljuhúsi.

Sólheimar ses. - 801 Selfoss
www.solheimar.is - Sími 480-4400

REYKJANESBÆR
Tjarnargötu 12 • Póstfang 230 • S: 421 6700 • Fax: 421 4667 • reykjanesbaer@reykjanesbaer.is

LAUS STAÐA GARÐYRKJUFRÆÐINGS

Reykjanesbær auglýsir lausa stöðu garðyrkjufræðings.

Í Reykjanesbæ hefur átt sér stað mikil uppbygging í ræktun garða og opinna svæða undanfarin ár og er áhugi bæjarbúa á garðrækt mikill. Lögð er áhersla á að skapa fallegt umhverfi í grónum hluta bæjarfélagsins auk þess sem mikið er um uppbyggingu nýrra hverfa og svæða sem þarf að rækta og fegra.

Helstu verkefni garðyrkjufræðings eru: umsjón með umhverfismálum, gróðursetning og framtíðarskipulagning gróðursvæða og eftirlit með öðrum verklegum framkvæmdum auk samstarfs við vinnuskóla og áhugafélög um skógrækt og umhverfismál. Næsti yfirmaður er forstöðumaður Þjónustumiðstöðvar.

Gerð er krafa um sveinspróf í garðyrkju og haldgóða reynslu af verklegum framkvæmdum bæjarfélaga. Laun eru skv. kjarasamningi Launanefndar sveitarfélaga og viðkomandi stéttarfélags.

Nánari upplýsingar veita Jóhannes Sigurðsson forstöðumaður Þjónustumiðstöðvar í síma 896 1721 og Guðrún Þorsteinsdóttir starfsþróunarstjóri í síma 421 6700.

Umsóknir berist starfsmannaþjónustu Reykjanesbæjar, Tjarnargötu 12, merktar Garðyrkjufræðingur fyrir 29. febrúar nk. Farið verður með allar umsóknir sem trúnaðarmál og þeim svarað eftir að ráðið hefur verið í starfið.

Starfsþróunarstjóri.

Umhverfis- og skipulagssvið

reykjanesbaer.is

Marel ehf er dótturfélag Marel Food Systems hf sem er alþjóðlegt hátæknifyrirtæki í fararbroddi í þróun og framleiðslu tækja, hugbúnaðar og lausna fyrir matvælaiðnað.

Hjá Marel Food Systems starfa yfir 2100 starfsmenn í 5 heimsálfum, þar af um 370 manns hjá Marel ehf á Íslandi.

Launafulltrúi

Marel óskar að ráða launafulltrúa. Um er að ræða fullt starf þar sem megin starfssvið felst í almennri launavinnslu auk starfa í bókhaldi:

Starfssvið:

- skráning launa, launaútreikningar, breytingar á launaupplýsingum
- upplýsingagjöf til starfsmanna um laun, orlof og önnur launatengd réttindi
- umsjón og leiðrétting á tímaskráningu
- önnur tilfallandi verkefni s.s. skýrslugerð og launayfirlit

Menntunar- og hæfniskröfur:

- góð reynsla af launavinnslu og launauppgjöri er skilyrði
- góð þekking á uppbyggingu launa og innsýn í vinnutengd réttindi er skilyrði
- reynsla af vinnu í H3-Launum eða öðru launakerfi er skilyrði
- góð kunnátta í bókhaldskerfi, s.s. Axapta eða sambærilegu er æskileg
- góð kunnátta í Excel er mjög mikilvæg
- góð enskukunnátta er nauðsynleg

Frekari upplýsingar um starf launafulltrúa veitir Kristín Ragnarsdóttir, kristin@marel.is í síma 563-8128.

Sækja skal um störfin á heimasíðu Marel, www.marel.is. Umsóknarfrestur er til og með 27. febrúar 2008. Fullum trúnaði er heitið gagnvart umsækjendum.

RETURN ON INNOVATION
www.marelfoodsystems.com

marel food systems

1912

Duglegir lagermenn óskast

1912 ehf. leitar að duglegum lagerstarfsmönnum.

STARFSSVIÐ

- Vörumóttaka
- Tilltekt á pöntunum
- Vöruafgreiðsla
- Öll almenn lagerstörf

HÆFNISKRÖFUR

- Reynsla af lagerstörfum skilyrði
- Vinnuvélaréttindi æskileg
- Heiðarleiki og sjálfstæð vinnubrögð
- Þjónustulund og miklir samskiptahæfileikar
- Reglusemi og reykleysi
- Hreint sakavottorð skilyrði

Vinnutími er alla virka daga frá kl. 7 eða vaktir kl. 14-23 mánud. – fimmtud.

Umsjón með ráðningu: Hanna Dóra Haraldsdóttir, starfsmannastjóri – hdh@1912.is
Umsóknarfrestur er til og með 24. febrúar 2008.

1912 ehf. er móðurfyrirtæki Nathan & Olsen hf. og Ekrunnar ehf.,
en þau eru leiðandi fyrirtæki á sviði sölu og dreifingar á matvælum.

www.1912.is

ÍSLENSKA/SIA.IS/NAT 41156 02/08

Reykjavíkurborg
Menntasvið

Hlíðaskóli

Lausar stöður:

- Táknmálstúlkur í 100% stöðu.
- Kennari á táknmálssviði í 80 - 100% stöðu. Þarf að hafa gott vald á táknmáli.

Upplýsingar gefur Kristrún G. Guðmundsdóttir skólastjóri í síma 552 5080 eða 664 8225

Vakin er athygli á stefnu Reykjavíkurborgar um jafnan hlut kynja í störfum og að vinnustaðir borgarinnar endurspegli það margbreytilega samfélag sem borgin er. Atvinnuauglýsingar má einnig skoða á heimasíðu Reykjavíkurborgar www.reykjavik.is/storf. Hjá símaveri Reykjavíkurborgar, 411 1111 færð þú allar upplýsingar um þjónustu og starfsemi borgarinnar og samband við þá starfsmenn sem þú þarft að ná í.

Reykjavíkurborg
Menntasvið

Hamraskóli

Laus störf:

- Skólaliði í 80% starf frá 1. mars.
- Sérkennari/kennari, þroskaþjálfi eða atferlisþjálfi til að vinna með nemanda með sérþarfir.

Upplýsingar veita Sigurlaug S. Svavarsdóttir aðstoðarskólastjóri (netfang: sigurlaugs@hamraskoli.is, sími: 664 8201) og Yngvi Hagalínsson skólastjóri (netfang: yngvih@hamraskoli.is, sími 664 8200)

Hamraskóli
s. 567 6300

Vakin er athygli á stefnu Reykjavíkurborgar um jafnan hlut kynja í störfum og að vinnustaðir borgarinnar endurspegli það margbreytilega samfélag sem borgin er. Atvinnuauglýsingar má einnig skoða á heimasíðu Reykjavíkurborgar www.reykjavik.is/storf. Hjá símaveri Reykjavíkurborgar, 411 1111 færð þú allar upplýsingar um þjónustu og starfsemi borgarinnar og samband við þá starfsmenn sem þú þarft að ná í.

Okkar rannsóknir allra hagur

www.matis.is

matís

Skapandi Krefjandi Bragðgott

Starfsstöð á Höfn

Sérfræðingur í vöruþróun

Starfssvið
Vinna að eflingu matarferðamennsku á landsvísu með áherslu á Suðausturland auk annarra vöruþróunarverkefna.

Í starfinu felst m.a.
• Þróa hugmyndir að staðbundinni matvöru. • Vinna með samstarfsaðilum í matarferðamennsku á Suðausturlandi. • Efla verkefni í tengslum við atvinnulíf á svæðinu. • Hönnun og þróun á vinnsluferlum.

Hæfniskröfur
Háskólamenntun á tengdum sviðum, svo sem matvælafræði, verkfræði, líffræði eða sjávarútvegsfræði. Reynsla að vöruþróun er kostur.

Æskilegt er að viðkomandi starfsmaður verði búsettur á Suðausturlandi.

Matís er matvælarannsóknafyrirtæki sem starfar á þremur sviðum: vinnslu og vöruþróun, líftækni (Prokaria) og matvælaöryggi. Hjá Matís starfa tæpleg 100 manns á sjö stöðum á landinu.

Starfsmaður þarf að sýna frumkvæði, sjálfstæði og vandvirkni í vinnubrögðum, lipurð í mannlegum samskiptum og metnað til að ná árangri í starfi.

Nánar um matarferðamennsku á www.matis.is/matarferdamennska

Umsóknarfrestur er til 25. febrúar

Umsóknir með upplýsingum um menntun og starfsreynslu, auk meðmæla, skal senda til:

Nánari upplýsingar veitir
Ingibjörg S. Sigurðardóttir í síma 422 5000

Matís ohf. • Borgartún 21 • 105 Reykjavík
eða til: ingibjorg.s.sigurdardottir@matis.is

---

fsa

GEISLAFRÆÐINGUR

Laus er til umsóknar staða geislafræðings við myndgreiningardeild Sjúkrahússins á Akureyri. Starfshlutfall er 100% í dagvinnu auk bakvaktaskyldu. Næsti yfirmaður geislafræðinga er yfirgeislafræðingur.

Umsækjendur skulu hafa fullgild réttindi sem geislafræðingur. Auk fagþekkingar er lögð áhersla á hæfileika á sviði samskipta og samvinnu.
Staðan veitist frá 1. apríl 2008, eða eftir nánara samkomulagi.

Myndgreiningardeild FSA er fjölbreyttasti vinnustaður sinnar tegundar á landinu, með rannsóknabúnað á 9 rannsóknastofum. Um er að ræða almennan röntgenbúnað (CR), stafrænt skyggnitæki, ómbúnað, ísótópatæki, brjóstamyndatökubúnað, DEXA-beinþéttnimæli, spiral-tölvusneiðmyndatæki og segulómtæki. Nýtt tölvusneiðmyndatæki af fullkomnustu gerð verður keypt á árinu, nýr beinþéttnimælir bíður uppsetningar og verið er að undirbúa kaup á alstafrænum, almennum röntgenbúnaði (DR). Deildin hefur verið filmu- og pappírslaus síðan í maí 2006 og er því alstafræn.

Nánari upplýsingar veitir Elvar Örn Birgisson, yfirgeislafræðingur, Sjúkrahúsinu á Akureyri, í síma 895-5646 eða tölvupósti elvar@fsa.is.

Starfskjör fara eftir kjarasamningi Kjalar og fjármálaráðherra eða félags geislafræðinga og fjármálaráðherra.

Umsóknarfrestur er til og með 10. mars 2008. Umsóknum með upplýsingum um menntun og fyrri störf skal skilað, á þar til gerðum eyðublöðum sem fást á skrifstofu sjúkrahússins eða http://www.fsa.is/, til Starfsmannaþjónustu Sjúkrahússins á Akureyri Eyrarlandsvegi, 600 Akureyri eða á netfang bjarnij@fsa.is.

Öllum umsóknum verður svarað þegar ákvörðun um ráðningu hefur verið tekin. Við ráðningar í störf við FSA er tekið mið af jafnréttisstefnu sjúkrahússins.

Starfsfólk óskast

Vegna opnunar nýrra verslana í **Hafnarfirði** og á **Akureyri** leitar Europris að starfsfólki í eftirfarandi stöður:

- **Verslunarstjóri**
- **Aðstoðarverslunarstjóri**
- **Afgreiðslufólk**
- **Kvöld- og helgarstarfsfólk**

Vinsamlegast hafið samband við **skrifstofu Europris** Lynghálsi 4, eða í síma **533 3366**

Europris

Ævintýri alla daga

Leikskólinn Ösp, Iðufelli 16 óskar eftir að ráða deildarstjóra, þroskaþjálfa, leikskólakennara og starfsfólk með aðra menntun og reynslu.

Leikskólinn Ösp er þriggja deilda leikskóli í Breiðholtinu þar sem unnið er með hugmyndafræði heiltækrar skólastefnu, fjölmenningu og jákvæð samskipti.

Vakin er athygli á stefnu Reykjavíkurborgar um jafnan hlut kynja í störfum og að vinnustaðir borgarinnar endurspegli það margbreytilega samfélag sem borgin er.

Verið velkomin í heimsókn í leikskólann Ösp eða hafið samband við Svanhildi Hákonardóttur leikskólastjóra í síma 557-6989 eða 693-9819.

Reykjavíkurborg
Leikskólasvið
www.leikskolar.is

Deildarstjóri

HÝSING

Hýsing sér um allt lagerhald á vörum viðskiptavina sinna. Í því felst meðal annars tollafgreiðsla, móttaka, meðhöndlun, lagerhald og afgreiðsla. Markmið Hýsingar er að þjónusta viðskiptavini sína á öruggan, fljótvirkan og áreiðanlegan hátt með því að bjóða framúrskarandi alhliða þjónustu fyrir sérvörur, allt frá móttöku til afhendingar, þ.m.t. að gera vöruna tilbúna til sölu á réttum tíma í réttu magni.

Hýsing - vöruhótel óskar eftir að ráða deildarstjóra til starfa. Viðkomandi mun vera staðgengill rekstrarstjóra í fjarveru hans.

Starfssvið
- Umsjón með bókunum og verðbreytingum
- Leiðréttingar á vörumóttökum
- Afstemmingar á vörureikningum
- Aðstoð við starfsmenn vegna vinnsluaðferða og meðhöndlunar
- Samskipti við innlenda birgja og viðskiptavini
- Önnur fjölbreytt og tilfallandi skrifstofustörf

Hæfniskröfur
- Menntun sem nýtist í starfi
- Mjög góð tölvukunnátta, þekking á Navison æskileg
- Góð enskukunnátta
- Frumkvæði og góðir samskiptahæfileikar
- Sjálfstæði í vinnubrögðum og geta til að vinna undir álagi

Vinnutími er kl. 8.00 – 16.30.

Umsóknir óskast fylltar út á **www.hagvangur.is** fyrir 25. febrúar nk.

Nánari upplýsingar um starfið veitir Elísabet S. Arndal, netfang: elisabetsa@hagvangur.is

HAGVANGUR
- við ráðum

Skógarhlíð 12 • 105 Reykjavík • Sími 520 4700 • www.hagvangur.is

Öflugur launafulltrúi

Við leitum að talnaglöggum, nákvæmum og skipulögðum einstaklingi sem getur starfað sjálfstætt og sýnt frumkvæði í starfi sem þessu. Mikil áhersla er lögð á röggsemi, sveigjanleika, þjónustulund og samskiptahæfni.

Stórt fyrirtæki leiðandi á sínu sviði á höfuðborgarsvæðinu leitar að öflugum launafulltrúa.

Starfssvið
- Ábyrgð á launaútreikningum
- Greiðsla á launum og launatengdum gjöldum
- Afstemmingar vegna launaliða
- Upplýsingagjöf til starfsfólks
- Önnur tilfallandi verkefni

Hæfniskröfur
- Góð reynsla af launaútreikningum skilyrði
- Þekking á kjarasamningum
- Góð tölvukunnátta

Í boði er fjölbreytt og krefjandi starf þar sem náið samstarf er við aðra starfsmenn.
Starfshlutfall er 100%.

Umsóknir óskast fylltar út á **www.hagvangur.is** fyrir 24. febrúar nk.

Upplýsingar veitir Rannveig J. Haraldsdóttir. Netfang: rannveig@hagvangur.is

HAGVANGUR
- við ráðum

Skógarhlíð 12 • 105 Reykjavík • Sími 520 4700 • www.hagvangur.is

TRÉSMIÐIR

Ans óskar að ráða smiði til starfa

Íslenska

Æskilegt er að umsækjendur hafi reynslu af utanhúss-klæðningum og innveggjum. Næg verkefni framundan á höfuðborgarsvæðinu og á Vesturlandi.

English

Ans wants to hire experienced carpenters, especially in the field of interior walls and exterior cladding. Many exciting projects ahead in Reykjavik and surroundings.

Polski

Firma Ans chętnie zatrudni doświatczonych stolarzy, zwłaszcza pracujących przy wykończeniu wewnętrznej jak również zewnętrznej cześci ścian (cladding). Firma posiada wiele fascynujących planów, projektów związanych z bliska przyszłością. Plany te obejmuja Reyjkavik jak również okolice stolicy.

Um Ans

Ans er ungt og vaxandi fyrirtæki sem starfar á sviði verklegra framkvæmda. Við leggjum ríka áherslu á fagmennsku og ábyrgð í starfi. Félagið tekur virkan þátt í hönnunar- og ákvörðunarferli verkkaupa með það að leiðarljósi að byggja upp betra samfélag með öflugri sköpun. Starfsmenn eru um 100 og velta á síðasta ári á 3ja miljarð.

Nánari upplýsingar um starfið veitir Ívar Þ. Þórisson, sviðsstjóri framkvæmdasviðs, í síma **552 1920** eða á netfangið **ivar@ans.is**.

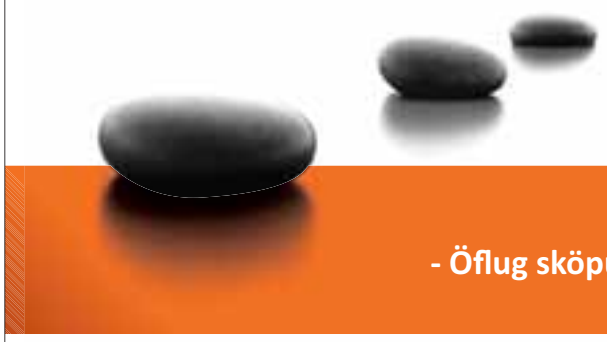

Ans ehf.
Brákabraut 27
310 Borgarnesi
Sími: 437 2380
Fax: 437 2381

Þverholti 11
105 Reykjavík
Sími: 552 1920
ans@ans.is

www.ans.is

STARFSMENNTARÁÐ

Styrkir

vegna starfsmenntunar

Starfsmenntaráð auglýsir eftir umsóknum um styrki vegna starfsmenntunar í atvinnulífinu, sbr. lög nr. 19/1992 um starfsmenntun í atvinnulífinu

Hefðbundnir styrkir

Starfsmenntaráð hvetur umsækjendur til að sækja um verkefni sem falla undir eftirfarandi áherslur:

1. **Verkefni sem snúa að starfsmönnum:**
   Gæðaverkefni sem nýtast þeim hópum sem höllum fæti standa á vinnumarkaði s.s. vegna félagslegrar stöðu, uppruna, tungumálaerfiðleika, lítillar fyrri menntunar, lestrarörðugleika, fötlunar, eða skorts á tölvuþekkingu.
2. **Verkefni sem snúa að fyrirtækjum:**
   Verkefni á vegum fyrirtækja sem hvorki hafa starfskrafta né sjálfstætt fjárhagslegt bolmagn til öflugrar innri starfsþróunar og þekkingar-uppbyggingar.

Forgangs við úthlutun njóta verkefni sem falla undir ofangreindar áherslur starfsmenntaráðs. Að venju er ráðið samt reiðubúið að meta umsóknir um mikilvæg verkefni sem falla utan áherslna ráðsins.

Rannsóknarverkefni

Við úthlutun úr starfsmenntasjóði á árinu 2008 verður ákveðnum hluta þess fjár sem Starfsmenntaráð hefur til úthlutunar, varið í rannsóknarverkefni sem nýst geta frekari framþróun starfsmenntunar í landinu. Umsækjendur eru hvattir til að sækja um verkefni sem falla undir eftirfarandi skilgreiningar:

Stór

- Rannsókn eða greining á því hvað það er sem veikir stöðu einstaklinga á vinnumarkaði s.s. félagsleg staða, uppruni, tungumálaerfiðleikar, lítil fyrri menntun, lestrarörðugleikar, fötlun, eða skortur á tölvu-þekkingu. Verkefnið feli jafnframt í sér tillögur til úrbóta.
- Greining á stöðu starfsmenntamála á Íslandi og í nágrannalöndunum og framsetning á þeim niðurstöðum.

Smærri

- Greining á veikleikum í núverandi stöðu eða kerfi. Þarfagreining – hvar starfsmenntunar sé mest þörf og hverjir séu best til þess fallnir að sjá um hana.
- Nýjungar í aðferðum.

Áhersla er lögð á að öll verkefni sem sótt er um styrk til séu vel undirbúin og umsóknir vandaðar.
Eingöngu er tekið við umsóknum á rafrænu formi á heimsíðu Starfsmenntaráðs, **www.starfsmenntarad.is.**

Nánari upplýsingar er að finna á heimasíðu Starfsmenntaráðs.

www.starfsmenntarad.is

SKAPAKINN AUGLÝSINGASTOFA

VERKÞJÓNUSTA KRISTJÁNS ehf.

VERKFRÆÐINGAR - TÆKNIFRÆÐINGAR

Verkþjónusta Kristjáns óskar eftir að ráða til starfa verk-fræðinga eða tæknifræðinga á sviði verkefnisstjórnunar og framkvæmdaeftirlits.

Helstu starfssvið eru verkefnisstjórnun, umsjón og eftirlit með byggingaframkvæmdum og viðhaldi eldri mannvirkja.

Æskilegt er að umsækjendur hafi reynslu á þessu sviði, færni í mannlegum samskiptum, sveigjanleika og góða kunnáttu í framsetningu á íslensku máli við lausn fjölbreytilegra verkefna.

Verkþjónusta Kristjáns er tuttugu ára fyrirtæki með mikla reynslu í verkefnisstjórnun og eftirliti með framkvæmdum og eru starfsmenn 3.

Framundan eru mörg spennandi verkefni í verkefnisstjórnun og framkvæmdaeftirliti.

Frekari upplýsingar eru gefnar í síma 660-4510 og á netfangi verk.gam@simnet.is.

LANDSPÍTALI

Sjúkraliðar - starfsþróunartækifæri

Vegna aukinna verkefna á sviði hágæslu lungnasjúklinga s.s. hjúkrunar sjúklinga í öndunarvélum óskar lungnadeild A6 í Fossvogi eftir áhugasömum sjúkraliðum til starfa í vakta-vinnu.

Skipulögð verður fræðsla og þjálfun í ákveðnum viðfangs-efnum er varða hjúkrun mikið veikra lungnasjúklinga. Starfið er bæði fjölbreytt og gefandi.

Við leitum eftir metnaðarfullum sjúkraliðum sem hafa áhuga á að takast á við krefjandi verkefni og starfa með samhentum hópi fagfólks að uppbyggingu og þróun hjúkr-unar á sviði bráðameðferðar lungnasjúklinga.

Starfshlutfall og vinnutími er samkomulag.
Áhugasamir sjúkraliðar eru velkomnir í heimsókn til að kynna sér starfið.

Umsóknir berist fyrir 3. mars 2008 til Öldu Gunnarsdóttur, deildarstjóra og veitir hún upplýsingar um starfið í síma 543 6677, netfang aldagunn@landspitali.is

Laun samkvæmt gildandi samningi viðkomandi stéttarfélags og fjár-málaráðherra. Umsóknareyðublöð fást í upplýsingum Fossvogi og Hringbraut, skrifstofu mannauðsmála Eiríksgötu 5, á heimasíðu www.landspitali.is. Tekið er mið af jafnréttisstefnu LSH við ráðningar í störf á Landspítala. Öllum umsóknum verður svarað þegar ákvörðun um ráðn-ingu hefur verið tekin.

Landspítali er reyklaus vinnustaður.

» Ráðningarþjónusta

Ert þú í atvinnuleit?

Fjöldi starfa í boði.

- » Skrifstofustörf
- » Lagerstörf
- » Verslunarstörf
- » Bókhaldsstörf
- » Ræstingarstörf
- » Sérfræðistörf
- » Útkeyrslustörf
- » Sölustörf
- » Stjórnunarstörf
- » Störf við kerfisstjórn
- » Störf við forritun
- » Framleiðslustörf
- » Iðnstörf
- » Þjónustustörf

» Kannaðu málið á
www.hhr.is

HH RÁÐGJÖF
RÁÐNINGARÞJÓNUSTA

HH Ráðgjöf • Fiskislóð 81 • 101 Reykjavík
Sími: 561 5900 • Fax: 561 5909 • hhr@hhr.is • www.hhr.is

GRÆNN KOSTUR

Grænn kostur óskar eftir matreiðslumanni eða vönum starfsmanni í eldhús veitingastaðarins á Skólavörðustíg.

Spennandi starf á öðruvísi veitingastað.
Umsóknir sendast á box@frett.is merkt „Grænn kostur" fyrir 23 febrúar.

Starfsmaður á skrifstofu

Olíudreifing ehf. óskar eftir að ráða starfsmann á dreifingarskrifstofuna í Reykjavík sem staðsett er í Örfirisey.

Helstu verkefni

- Uppgjör og afstemming flutningabíla
- Móttaka á pöntunum
- Framleiðsla og skráning á strikamerkjum
- Samskipti við bílstjóra
- Almenn skrifstofustörf

Hæfniskröfur

- Nákvæm og vandvirk vinnbrögð
- Rík þjónustulund og hæfni í mannlegum samskiptum
- Almenn tölvukunnátta
- Bílpróf

Starfið stendur báðum kynjum til boða. Umsóknir skulu sendar á helgim@odr.is fyrir 25 febrúar.

Olíudreifing ehf. sér um dreifingu á fljótandi eldsneyti fyrir N1 hf. og Olíuverzlun Íslands hf.
Félagið hefur starfað frá 1. janúar 1996.
Sjá nánari upplýsingar um fyrirtækið á **www.oliudreifing.is**

Yfirvélstjóri Laugarnes

Olíudreifing ehf óskar eftir að ráða yfirvélstjóra á olíuskipið Laugarnes. Helstu verkefni Laugarnessins er að afgreiða olíu til skipa á Faxaflóasvæðinu og sinna tilfallandi birgðaflutningi um landið. Áhöfn Laugarness er hluti af starfsemi Olíustöðvarinnar í Örfirisey. Olíustöðin í Örfirisey er stærsta olíu-birgðastöð landsins. Þar er tekið á móti stærstum hluta alls eldsneytis sem flutt er til landsins.

Viðkomandi þarf að hafa VS-3 réttindi

Starfið stendur báðum kynjum jafnt til boða.

Allar nánari upplýsingar veitir Einar Sveinn Ólafsson í síma 550 9944. Umsóknir ásamt ferilskrá sendist á tölvupóstfang einar@odr.is

Sjá nánari upplýsingar um fyrirtækið á www.odr.is

Olíudreifing ehf. sér um dreifingu á fljótandi eldsneyti fyrir N1 hf. og Olíuverzlun Íslands hf.
Félagið hefur starfað frá 1. janúar 1996.
Sjá nánari upplýsingar um fyrirtækið á **www.oliudreifing.is**

Olíudreifing ehf óskar eftir að ráða vélstjóra eða handlaginn einstakling til vaktavinnustarfa í olíustöðina í Örfirisey.

Olíustöðin Örfirisey er stærsta olíubirgðastöð landsins. Þar er tekið á móti stærstum hluta alls eldsneytis sem flutt er til landsins. Í birgðastöðinni er unnið á 12 tíma vöktum og felst vinnan í losun og lestun olíuskipa, afgreiðslu eldsneytis til skipa og rekstur dælubúnaðar og skilvindu.

Starfið stendur báðum kynjum jafnt til boða.

Allar nánari upplýsingar veitir Einar Sveinn Ólafsson í síma 550 9944. Umsóknir ásamt ferilskrá sendist á tölvupóstfang einar@odr.is

Sjá nánari upplýsingar um fyrirtækið á www.odr.is

Olíudreifing ehf. sér um dreifingu á fljótandi eldsneyti fyrir N1 hf. og Olíuverzlun Íslands hf.
Félagið hefur starfað frá 1. janúar 1996.
Sjá nánari upplýsingar um fyrirtækið á **www.oliudreifing.is**

Bókari

Ernst & Young hf. óskar eftir að fá til liðs við sig vanan bókara.

Um er að ræða starf sem felst í færslu á bókhaldi, launaútreikningi, virðisaukaskattsskilum og afstemmingum fyrir fjölbreytt fyrirtæki. Bókarar starfa sjálfstætt og bera ábyrgð á sínum verkefnum en hafa auk þess aðgang að allri nauðsynlegri þekkingu hjá viðskiptafræðingum og löggiltum endurskoðendum.

Hæfniskröfur

· Haldbær reynsla af bókhaldsvinnu nauðsynleg
· Góð enskukunnátta æskileg
· Töluglöggni og nákvæm vinnubrögð
· Skipulagshæfileikar
· Góð almenn tölvukunnátta

Umsjón með starfinu og nánari upplýsingar veitir **Hulda Helgadóttir (hulda@hhr.is) hjá HH Ráðgjöf Ráðningarþjónustu í síma 561 5900**. Áhugasamir eru beðnir um að sækja um starfið á heimasíðu HH Ráðgjafar www.hhr.is.

Ernst & Young er alþjóðleg keðja með um 130.000 starfsmenn í 140 löndum. Ernst & Young International er eitt af fjórum stærstu endurskoðunarfyrirtækjum í heiminum. Ernst & Young á Íslandi leggur áherslu á að veita viðskiptavinum sínum alltaf fyrsta flokks þjónustu. Til að tryggja það veitum við starfsfólki Ernst & Young víðtæk tækifæri til starfsframa og þróunar á færni sinni. Ernst & Young býður metnaðarfullu fólki hvetjandi starfsumhverfi þar sem hæfileikar hvers og eins fá að njóta sín. Við felum starfsfólki okkar ábyrgð og hvetjum það til að sýna frumkvæði.

ERNST & YOUNG
Quality In Everything We Do

Reykjavíkurborg
Umhverfissvið

Virkjum okkur!

Heilbrigðisfulltrúi – Heilbrigðiseftirlit og vöktun

Umhverfis- og samgöngusvið Reykjavíkurborgar, auglýsir laust til umsóknar tímabundið starf heilbrigðisfulltrúa hjá Heilbrigðiseftirliti og vöktun.

Í samræmi við leiðarljós Heilbrigðiseftirlits og vöktunar, miðar starf heilbrigðisfulltrua að því að tryggja borgarbúum heilnæm lífsskilyrði og vernda heilnæmt og ómengað umhverfi.

Helstu verkefni:

- Reglubundnu eftirliti með starfsemi í samræmi við lög nr. 7/1998 um hollustuhætti og mengunarvarnir, lög um matvæli nr. 93/1998 og lögum nr. 52/1988 um eiturefni og hættuleg efni og reglugerðum skv. þeim.
- Skráningum og skýrslugerð, sinna kvörtunum og annast fræðslu.
- Sinna öðrum verkefnum samkvæmt gildandi starfslýsingu fyrir heilbrigðisfulltrúa og samkvæmt fyrirmælum deildarstjóra.
- Samstarf og samvinna milli deilda Heilbrigðiseftirlits og vöktunar.

Menntunar- og hæfniskröfur sem hafðar verða til viðmiðunar við val á umsækjendum.

- Háskólamenntun á sviði heilbrigðisvísinda, raunvísinda, eða sambærileg menntun.
- Hæfni í mannlegum samskiptum og sveigjanleiki.
- Jákvæðni og vilji til að takast á við fjölbreytt og krefjandi verkefni.
- Sjálfstæði, frumkvæði og skipulagningu í starfi
- Réttindi til að mega starfa sem heilbrigðisfulltrúi æskileg.

Launakjör fara að kjarasamningum viðkomandi stéttarfélaga og Reykjavíkurborgar.

Nánari upplýsingar veitir Árný Sigurðardóttir, framkvæmdastjóri Heilbrigðiseftirlits og vöktunar og Arnfinnur U. Jónsson starfsmannastjóri hjá Umhverfis- og samgöngusviði Reykjavíkurborgar, Borgartúni 10-12, frá kl. 9-16 í síma 411 8500.

Umsóknir skulu berast til Umhverfis- og samgöngusviðs Reykjavíkurborgar eigi síðar en 3. mars nk. merktar „Heilbrigðisfulltrúi – Heilbrigðiseftirlit og vöktun".

Við ráðningar í störf vilja borgaryfirvöld stuðla að því að þau flokkist ekki í sérstök kvenna- eða karlastörf og hvetja því það kynið sem er í minnihluta í viðkomandi starfsgrein að sækja um . Konur er því hvattar til þess að sækja um starfið.

Reykjavík 15. febrúar 2008.

Umhverfis- og samgöngusvið Reykjavíkurborgar
Helstu verkefni Umhverfis- og samgöngusviðs eru: heilbrigðis og mengunarvarnareftirlit, náttúruvernd og garðyrkja, sorphirða frá heimilum, dýraeftirlit, Vinnuskóli Reykjavíkur, Staðardagskrá 21 og stefnumótunar og þróunarverkefni á sviði umhverfis og samgöngumála.

Umhverfis- og samgöngusvið Reykjavíkurborgar er eitt af tagsviðum Reykjavíkurborgar og samanstendur af skrifstofum Samgöngumála, Neyslu og úrgangs og Náttúru og útivistar, auk Staðardagskrár 21 og Heilbrigðiseftirlits og vöktunar, sem fyrir utan Hundaeftirlit skiptist í þrjár deildir: Hollustuhætti, Mengunarvarnir og Matvælaeftirlit.

JUST 4 KIDS

STARFSFÓLK ÓSKAST

Í ALMENN VERSLUNARSTÖRF

UMSÓKNIR BERIST Á NETFANGIÐ:
valdis@leikbaer.is

LEIKTU ÞÉR MEÐ OKKUR!

Verkfræðingur / tölvunarfræðingur

óskast til starfa hjá fyrirtæki í rafeindaiðnaði með traustan bakgrunn. Verkefnin eru einkum fólgin í þróun hugbúnaðar fyrir gagnasöfnun og stýringar og þróun veflausna til miðlunar upplýsinga. Forritað er í VisualStudio umhverfi og unnið með stóra gagnagrunna.

Í boði er góð vinnuaðstaða, sveigjanlegur vinnutími og góð launakjör fyrir áhugasamt og traust fólk

Upplýsingar veitir Guðjón í síma 5521777 og umsóknir skulu sendar á gudjon@fjarvirkni.is fyrir 22. febrúar.
Æskilegt er að umsækjandi geti hafið störf fljótlega.

Fjarvirkni ehf

Ever thought about teaching English?

Are you a native English speaker? Hjallastefnan ehf. is looking for teachers to introduce established English Program for children 2-9 yrs of age at the company's schools. Teaching Certification is not required, an enthusiasm for outdoor activities, music & movement a must! ***Send inquiry & CV to hulda@hjalli.is***

ÍSTAK

Framkvæmdagleði í fyrirrúmi

RAFVIRKJAR / RAFVÉLAVIRKJAR

ÍSTAK óskar eftir að ráða rafvirkja til fjölbreyttra verkefna. Um er að ræða vinnu við ídrátt, rafmagnstöflusmíði, uppsetningu ljósa og annars rafmagnsbúnaðar við framkvæmdir á vegum ÍSTAKS.

Einnig óskar ÍSTAK eftir að ráða rafvélavirkja til viðgerða og viðhalds á tækjum og búnaði sem tengist byggingariðnaði og vinnuvélum. Um er að ræða fjölbreytt og krefjandi verkefni fyrir duglega starfsmenn.

Upplýsingar um starfið og umsóknareyðublöð eru á skrifstofu ÍSTAKS, Engjateigi 7, 105 Reykjavík og í síma 530 2700 milli 8:15 og 17:00. Einnig er hægt er að senda inn umsókn á heimasíðu okkar www.istak.is.

ÍSTAK er leiðandi fyrirtæki á íslenskum verktakamarkaði. Hjá fyrirtækinu starfa um 650 manns, víðsvegar um landið sem og erlendis.
ÍSTAK er alhliða verktakafyrirtæki sem var stofnað árið 1970 og hefur annast ýmis verkefni, svo sem virkjanir, stóriðjuver, hafnargerð, vega- og brúagerð auk flugvalla. Ennfremur húsbyggingar fyrir opinberar stofnanir, sveitarfélög, fyrirtæki og einstaklinga.

GARÐABÆR
www.gardabaer.is

STARFSFÓLK ÓSKAST Í HEIMAÞJÓNUSTU HJÁ GARÐABÆ

Starfið felur m.a. í sér aðstoð við heimilishald, persónulega umönnun og félagslegan stuðning.

Starfshlutfall samkomulag. Bjóðum sveigjanlegan vinnutíma.

Nánari upplýsingar veitir Hjördís Agnarsdóttir á fjölskyldu– og heilbrigðissviði í síma 512 1502.

Umsóknum skal skilað í þjónustumiðstöð eldri borgara í Jónshúsi, Strikinu 6, Garðabæ.
Einnig er hægt að sækja um á vef Garðabæjar, www.gardabaer.is

Fjölskyldu- og heilbrigðissvið

Markmið Nýsköpunarmiðstöðvar Íslands er að styrkja samkeppnisstöðu íslensks atvinnulífs og auka lífsgæði með þekkingaruppbyggingu og stuðningsþjónustu fyrir frumkvöðla, sprota- og nýsköpunarfyrirtæki. Jafnframt eru þar stundaðar rannsóknir og unnið að tækniþróun á sviði framleiðslu, ferla, orku, bygginga og mannvirkja.

Nýsköpunarmiðstöð Íslands kemur með nýjar víddir inn í íslenskt samfélag - í þína þágu og atvinnulífsins.

Vélvirki - Vélfræðingur - Rannsóknamaður

Hefur þú áhuga á spennandi og fjölbreyttu starfi í góðu umhverfi sérfræðinga og atvinnulífs?

Efnis-, líftækni- og orkudeild Nýsköpunarmiðstöðvar Íslands óskar að ráða starfsmann í fjölbreytta vinnu sem hentað gæti vélvirkja, vélfræðingi eða einstaklingi með sambærilega menntun. Meðal núverandi verkefna má nefna:

- Sérhæft eftirlit með framleiðslu í málmiðnaði
- Umsjón með tækjum og búnaði deildar, viðhald og ýmiskonar smíði
- Rannsóknastofuvinna þar sem efnaferlar eru þróaðir og sannreyndir
- Aðstoð við sérfræðinga varðandi uppsetningu og framkvæmd prófana og rannsókna

Krafist er stundvísi, áreiðanleika og hæfni í mannlegum samskiptum. Óskað er eftir að viðkomandi starfsmaður hafi starfsreynslu úr málmiðnaði.

Frekari upplýsingar veitir Ingólfur Þorbjörnsson framkvæmdastjóri Efnis-, líftækni- og orkudeildar í síma 5229000.

Umsóknum skal skilað til Nýsköpunarmiðstöðvar merkt starfsumsókn – ELO, fyrir 1. mars nk.

Hvatt er til umsókna frá konum jafnt sem körlum. Öllum umsóknum verður svarað.

Nýsköpunarmiðstöð Íslands

Keldnaholti, 112 Reykjavík ● Sími 522 9000 ● Fax 522 9111 ● www.nmi.is

bmvalla.is

Skrifstofustarf

BM Vallá hf. óskar eftir að ráða starfsmann á skrifstofu félagsins á Bíldshöfða 7 í Reykjavík.

Í starfinu felst meðal annars:
:: Reikningaútskrift
:: Innheimta
:: Afstemmingar
:: Ritvinnsla
:: Önnur tilfallandi verkefni

Starfið gæti hentað vel einstaklingi með viðskiptamenntun og/eða fjölbreytta reynslu af skrifstofustörfum.

Æskilegt er að viðkomandi geti hafið störf sem fyrst.

Umsókn ásamt ferilskrá óskast send á netfangið helga@bmvalla.is

Umsóknarfrestur er til 25. febrúar nk.

BM Vallá hf. er traust og þjónustudrifið sölu- og framleiðslufyrirtæki á byggingamarkaðnum sem leggur áherslu á að uppfylla þarfir viðskiptavina sinna á sem hagkvæmastan hátt.

Fyrirtækið er með starfsemi sína á 11 starfsstöðvum víða um landið.

GÆÐAKERFI VOTTAÐ ÍST ISO 9001

AÐALSKRIFSTOFA Bíldshöfða 7 :: 110 Reykjavík

BM·VALLÁ

TVEIR SKEMMTILEGIR VINNUSTAÐIR FYRIR UNGT, SKEMMTILEGT OG LIFANDI FÓLK

KEILUHÖLLIN
HEILL HEIMUR AF SKEMMTUN

Við leitum að starfsfólki í almenn afgreiðslustörf í Keiluhöllina Öskjuhlíð. Starfið felst í afgreiðslu og umsjón með keilusalnum ásamt afgreiðslu í sjoppu Keiluhallarinnar.

BÓNUSVÍDEÓ

Óskum eftir starfsfólki í almenn afgreiðslustörf í Bónusvídeó, svo sem útleigu og sölu á myndum sem og aðra afgreiðslu. Bónusvídeó rekur 19 verslanir og vantar fólk til starfa víða á höfuðborgarsvæðinu.

Við leitum að jákvæðu fólki með þjónustulund og metnað til að gera góða vinnustaði enn betri
Ath Hægt er að sækja um og starfa á báðum stöðum

EF ÞÚ HEFUR ÁHUGA ÞÁ BJÓÐUM VIÐ ÞÉR...

GÓÐ LAUN
SVEIGJANLEGAN VINNUTÍMA
FRÁBÆRT FÉLAGSLÍF
AFSLÁTT AF FLESTUM VÖRUM
FRÍTT Í BÍÓ 1 2 Í MÁNUÐ
FRÍA LEIGU Á DVD MYNDUM OFL

ÁHUGASAMIR HAFI SAMBAND VIÐ
SÖRU GUÐMUNDSDÓTTUR Í SÍMA 690-8105
EÐA SENDIÐ TÖLVUPÓST Á
SARA@BONUSVIDEO.IS

Reykjavíkurborg
Velferðasvið

Starfsmaður í búsetuþjónustu

Við leitum að áhugasömum starfsmanni til að aðstoða fólk með fötlun sem býr í sjálfstæðri búsetu í miðborginni.

Um er að ræða dag-, kvöld- og helgarvinnu. Starfshlutfall eftir samkomulagi

Helstu verkefni:
- Aðstoða íbúa við athafnir daglegs lífs
- Auka færni og efla sjálfstæði íbúa
- Félagslegur stuðningur við íbúa

Hæfniskröfur:
- Félagsliðamenntun og/eða reynsla af umönnun æskileg
- Umsækjendur þurfa að búa yfir hæfni í mannlegum samskiptum og geta starfað sjálfstætt.

Við bjóðum upp á:
- Fjölbreytni í starfi
- Fræðslu og handleiðslu
- Öruggt starfsumhverfi

Launakjör eru samkvæmt kjarasamningi Reykjavíkurborgar og Starfsmannafélags Reykjavíkurborgar.
Nánari upplýsingar veitir Guðbjörg L. Pétursdóttir í síma 561 3141.

Umsóknum skal skilað á netfangið gudbjorg.l.petursdottir@reykjavik.is

Umsóknarfrestur er til 26. febrúar nk.

Leikskólaráðgjafi

Laus er til umsóknar staða leikskólaráðgjafa á Þjónustumiðstöð Laugardals og Háaleitis.

Helstu verkefni eru:
- Ráðgjöf til stjórnenda og starfsfólks leikskóla
- Ráðgjöf til foreldra
- Ráðgjöf varðandi sérstök verkefni og nýbreytnistarf innan leikskólans
- Þátttaka í þverfaglegum teymum á Þjónustumiðstöð

Hæfniskröfur:
- Leikskólakennaramenntun
- Framhaldsnám á háskólasviði
- Lipurð í mannlegum samskiptum
- Skipulagshæfileikar
- Hæfni til að tjá sig í ræðu og riti
- Frumkvæði og sjálfstæði í vinnubrögðum
- Áhugi á þróun þverfaglegs starfs innan þjónustumiðstöðvarinnar

Launakjör eru samkvæmt kjarasamningi Reykjavíkurborgar og viðkomandi stéttarfélags.

Nánari upplýsingar veitir Helgi Hjartarson, deildarstjóri á þjónustumiðstöð Laugardals og Háaleitis í síma 4111500,
netfang: helgi.hjartarson@reykjavik.is

Umsóknum skal skilað á Þjónustumiðstöð Laugardals og Háaleitis, Síðumúla 39 fyrir 2. mars n.k.

Vakin er athygli á stefnu Reykjavíkurborgar um jafnan hlut kynja í störfum og að vinnustaðir borgarinnar endurspegli það margbreytilega samfélag sem borgin er. Atvinnuauglýsingar má einnig skoða á heimasíðu Reykjavíkurborgar www.reykjavik.is/storf. Hjá símaveri Reykjavíkurborgar, 4 11 11 11 færð þú allar upplýsingar um þjónustu og starfsemi borgarinnar og samband við þá starfsmenn sem þú þarft að ná í.

ÍSLENSK ERFÐAGREINING

Rekstur upplýsingakerfa (Support engineer)

Íslensk erfðagreining leitar að öflugum liðsmanni (Support engineer) til að starfa við rekstur upplýsingakerfa í upplýsingatæknideild fyrirtækisins. Um er að ræða upp-setningu og rekstur á kerfum sem eru hönnuð og skrifuð í deildinni fyrir rannsóknarstofur fyrirtækisins. Hér er um gott tækifæri að ræða fyrir aðila sem vill vinna í flóknu og krefjandi tækniumhverfi þar sem nýjar áskoranir birtast daglega. Helstu rekstrarumhverfi eru Windows, Linux, Java, Python og Oracle.

Hæfniskröfur:
Háskólapróf í raungreinum eða kerfisfræði er æskilegt en þó ekki skilyrði, ef góð reynsla af kerfisrekstri og eða hugbúnaðarþróun er fyrir hendi. Við leitum að aðila sem á auðvelt með að tjá sig í rituðu máli á bæði ensku og íslensku, er nákvæmur og samviskusamur.

Íslensk erfðagreining býður góð launakjör, góða starfsþjálfun og starfsumhverfi sem einkennist af nýsköpun og góðum starfsanda.

ÍSLENSK ERFÐAGREINING

Íslensk erfðagreining er í fararbroddi rannsókna á erfðum algengra sjúkdóma. Sú þekking sem skapast í erfðarannsóknum er nýtt til þróunar greiningarprófa og til lyfjaþróunar. Fyrirtækið býður starfsmönnum upp á mikla möguleika á starfsþróun og símenntun í alþjóðlegu starfsumhverfi sem einkennist af nýsköpun, hugmyndavinnu og góðum starfsanda .

Umóknir skulu fylltar út á www.decode.is eða ferilskrá send á careers@decode.is. Nánari upplýsingar veitir Sigríður E. Guðlaugsdóttir Starfsmannastjóri ÍE í síma 570 1900 eða careers@decode.is .

Íslensk erfðagreining | Sturlugötu 8 | 101 Reykjavík | s: 5701900

www.mos.is
MOSFELLSBÆR
Þverholti 2 · 270 Mosfellsbæ · Sími 525 6700 · Fax 525 6729

Leikskólakennari

Leikskólakennari óskast til starfa við leikskólann Hlíð, Mosfellsbæ, sem fyrst eða eftir nánara samkomulagi í fullt starf. Til greina kemur að ráða fólk með aðra uppeldismenntun og reynslu.

Áherslur í leikskólastarfi eru: Skapandi starf og listmenning. Kjör leikskólakennara eru samkvæmt kjarasamningi F.L. og Sambands íslenskra sveitarfélaga.

Áhugasamir hafi samband við stjórnendur leikskólans í síma: 566 73 75 og 861 29 57.

VANTAR ÞIG STARFSFÓLK
NÚNA!
ERUM MEÐ YFIR TÓLF ÞÚSUND MANNS Á SKRÁ
- SMIÐIR
- RAFVIRKJAR
- PÍPARAR
- MÚRARAR
- VERKAMENN
- FISKVINNSLUFÓLK
- BLIKKSMIÐIR
- JÁRNSMIÐIR
- AFGREIÐSLUFÓLK

ER STARFSMANNALEIGA RÉTTA LAUSNIN FYRIR ÞIG?

Voot starfsmannamiðlun
Hafnargata 90
230 Reykjanesbær
Sími: 420 9500
www.voot.is

SÍMI 420 9500 • WWW.VOOT.IS

VOOT STARFSMANNAMIÐLUN

BRÓS 07/63/2008

RAFVIRKJAR

Traustur rafverktaki í mikilli sókn óskar eftir rafvirkjum til starfa.

Allar nánari upplýsingar gefur Kristbjörn í síma 771 1501. Einnig er tekið á móti umsóknum á **rar@rar.is**

Farið verður með allar umsóknir sem trúnaðarmál.

ALMENNAR RAFLAGNIR
SÍMA- OG TÖLVULAGNIR
VIÐHALD

rar@rar.is · www.rar.is

ATAFL
Verkfræðingar
Tæknifræðingar

Viljum ráða verk- eða tæknigræðinga til starfa á tækni- og framkvæmdasviði.
Störfin felast m.a. í tilboðs- og áætlanagerð, hönnunarrýni, samningagerð, uppgjörsmál og verkefnastjórnun.

Menntunar- og hæfniskröfur:
Byggingaverk- eða tæknifræðimenntun.
Reynsla af verklegurm framkvæmdum.
Reynsla af störfum á verkfræðistofu æskileg.

Upplýsingar um starfið gefur Kári Arngrímsson, forstjóri í símum 420 6404 og 695 6404.
Farið verður með allar umsóknir sem trúnaðarmál.
Umsóknarfrestur er til 1. mars 2008.
Umsóknum skal skila á heimasíðu Atafls.
www.atafl.is eða sendast til skrifstofu Atafls, Lyngás 11, 210 Garðabær.

Atafl er eitt af stærri verktakafyrirtækjum landsins með verkefni víða um land.
Starfsmenn fyrirtækisins eru á þriðja hundrað.
Aðalskrifstofa fyrirtækisins er staðsett í Garðabæ.

FRUM

Fasteignablað

bls. 20

154. Tölublað - 6. árgangur - 17. Febrúar 2008

Allar RE/MAX fasteignasölur eru sjálfstætt reknar og í einkaeign

www.remax.is
Einn öflugasti fasteignavefur landsins

16 sölu*skrifstofur*

RE/MAX Bær
RE/MAX Borg
RE/MAX Búi
RE/MAX Esja
RE/MAX Eignastýring
RE/MAX Fasteignir
RE/MAX Heimili & Jarðir
RE/MAX Heimili & Skip
RE/MAX Lind
RE/MAX Miðlun
RE/MAX Mjódd
RE/MAX Senter
RE/MAX Stjarnan
RE/MAX Þing
RE/MAX Torg
RE/MAX Skeifan

RE/MAX
Enginn í heimi selur fleiri fasteignir
www.remax.is
Einn öflugasti fasteignavefur landsins

Klapparholt 2
220 Hafnarfjörður
5 herbergja lúxus parhús/útsýni

Stærð: 152,3 fm
Fjöldi herbergja: 5
Byggingarár: 1992
Brunabótamat: 23.250.000
Bílskúr: Já

RE/MAX Borg

Opið Hús

Opið hús í dag kl 15.00 - 15.30

Verð: 44.900.000

RE/MAX BORG kynnir glæsilegt 5 herbergja endaraðhús á tveimur hæðum í Hafnarfirði.Innbyggður bílskúr.Náttúrusteinn og gegnheilt kirsuberjaparket á gólfum.Flott útsýni!Golfvöllur í göngufæri.Skóli, 2 leikskólar og barnvæn útivistarsvæði nálægt. Nánari lýsing:Gengið er inn í forstofu með náttúrustein á gólfi.Gestasnyrting er inn af forstofu.Eldhúsið liggur inn af forstofu og er opið inn í stofu.Innréttingin er glæsileg með dökkar granítborðplötur,náttúrustein á gólfi og mósaik flísar milli skápa.Stofan er með gegnheilu kirsuberja parketi á gólfi.Útgengt er í garð frá stofu.Hellulögð verönd er í garðinum og góður frágangur.Miklir möguleikar með lóð.Á efri hæð er gengið inn í gott rými/stofu með góðri lofthæð og flottu útsýni.Hjónaherbergi með parket á gólfi,stórum skáp og svölum með góðu útsýni yfir fjörðinn.Barnaherbergi með parket á gólfi, skáp og svölum út á garðhlið.Glæsilegt baðherbergi með sturtuklefa,hornbaðkari og granít flísum í hólf og gólf(hiti).Þvottahús með flísum á gólfi,góðu vinnurými og stórum skápum.Geymsluloft innangengt úr þvottahúsi.Innkeyrsla með hita. Virkilega fallegt endaraðhús á góðum stað.

Sigurpáll
Sölufulltrúi
897 7744
sigurpall@remax.is

Þórunn
Þórðardóttir
Lögg. fasteignasali
tt@remax.is

Reynigrund 55
200 Kópavogur
Góð eign við Fossvogsdal

Stærð: 126,6 fm
Fjöldi herbergja: 5
Byggingarár: 1973
Brunabótamat: 17.300.000
Bílskúr: Nei

RE/MAX Borg

Opið Hús

Opið hús í dag kl 16.00 - 16.30

Verð: 36.800.000

RE/MAX BORG kynnir: Raðhús, 126,6 fm 4 -5 herbergja á tveimur hæðum með glæsilegum suður pall-garði með gosbrunn o.fl. Mikið geymslurými á lofti og einnig undir húsi.Bílskúrsréttur fylgir. Hiti í plani. Frábær staðsetning í rólegu og grónu hverfi í Kópavogi. Einn eigandi. Nánari lýsing: Komið er inn í flísalagða forstofu. Þar er fataherbergi, geymsla sem gæti verið herbergi, tölvuherbergi og þvottahús með vaski, innréttingu og op fyrir barka. Tvö síðarnefndu mætti sameina og gera stærra þvottahús. Úr forstofu er gengið inn á gang með fatahengi og eru þar tvö björt svefnherbergi með skápum og eitt baðherbergi. Úr stærra herberginu er útgengt í garðinn. Baðherberginu er skipt í tvennt og auðvelt er að taka niður vegg. Öðru megin er flísalagt í hólf og gólf og er þar sturta og góð innrétting með vask. Hinum megin er salerni og vaskur. Efri hæðin skiptist í parketlagða stofu, borðstofu, sjónvarpshol, eldhús og dúklagt herbergi. Góðar suður svalir eru úr borðstofu. Eldhúsið er með upprunalegum og nýsprautuðum innréttingum. Pláss er fyrir uppþvottavél. Vel með farin eign!

Sigurpáll
Sölufulltrúi
897 7744
sigurpall@remax.is

Þórunn
Þórðardóttir
Lögg. fasteignasali
tt@remax.is

Laugavegur 40a
101 Reykjavík
Falleg íbúð á miðjum Laugavegi

Stærð: 65 fm
Fjöldi herbergja: 2
Byggingarár: 1929
Brunabótamat: 11.100.000
Bílskúr: Nei

RE/MAX Borg

Opið Hús

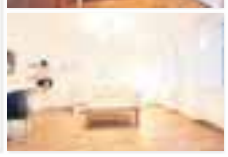

Opið hús í dag kl 17.00 - 17.30

Verð: 25.700.000

Glæsileg 2ja herbergja,64,8 fm íbúð í fallegu húsi á Laugaveginum.Húsið að utan sem innan var tekið í gegn fyrir c.a 3 árum ásamt íbúðinni.Nánar:Komið inn í opið rými með skápum beint að augum sem leiðir svo saman stofu,borðstofu og eldhús.Stofan er rúmgóð og björt.Eldhúsið er með góðri innréttingu og háf.Útgengt er á svalir frá borðstofu.Baðherbergið er með gólfflísar og að hluta veggflísar,góð sturta og skápur.Svefnherbergið er rúmgott og með góðum skápum.

Sigurpáll
Sölufulltrúi
897 7744
sigurpall@remax.is

Þórunn
Þórðardóttir
Lögg. fasteignasali
tt@remax.is

Bergþórugata 1
101 Reykjavík
Frábær staðsetning!

Stærð: 50,9 fm
Fjöldi herbergja: 2
Byggingarár: 1924
Brunabótamat: 9.170.000
Bílskúr: Nei

RE/MAX Borg

Opið Hús

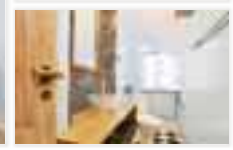

Í dag milli kl. 15.00-16.00

Verð: 21.000.000

Falleg 2-herb. íbúð á fyrstu hæð í 101 Reykjavík. Stutt í skóla, leikskóla og alla þjónustu. Íbúðin var öll tekin í gegn nýlega. Flísalagt anddyri með góðu skápaplássi. Opið rými milli stofu og eldhúss, en þó aðeins stúkað af. Baðherb. með flísum á gólfi og í sturtuklefa. Ný þvottavél/þurrkari á baðherbergi fylgir. Stórir gluggar í allri íbúðinni. Hiti í gólfi í eldhúsi og svefnherb. Nýlega er búið að skipta um þak ásamt þakrennum. Öll tæki og innréttingar nýtt. Eign sem vert er að skoða!

Steinunn Pálsdóttir
Sölufulltrúi
659 7569
steinunn@remax.is

Þórunn
Þórðardóttir
Lögg. fasteignasali
tt@remax.is

Básbryggja 21
110 Reykjavík
2ja herbergja í Bryggjuhverfi

Stærð: 65,5 fm
Fjöldi herbergja: 2
Byggingarár: 2000
Brunabótamat: 10.350.000
Bílskúr: Nei

RE/MAX Borg

Opið Hús

Opið hús í dag milli kl.14:00-14:30

Verð: 20.800.000

RE/MAX Borg kynnir 2ja herbergja íbúð í Bryggjuhverfinu í Reykjavík. Þetta er 65,5 fm íbúð á jarðhæð og með sérinngangi. Einnig er sérgarður og er þar góður pallur. Nánari lýsing: Í forstofu er flísalagt og góður skápur. Á vinstri hönd er gengið inní eldhús og stofu sem eru samliggjandi. Þaðan er útgengt í garð með pall. Stofa og gangur eru parketlögð. Eldhús er vel skipulagt með nýlegum inréttingum og eru flísar á gólfi. Svefnherbergi er rúmgott og bjart með góðum fataskáp og með parketi.

Davíð Örn
Sölufulltrúi
844 8005
david@remax.is

Vernharð
Sölufulltrúi
699 7372
venni@remax.is

Þórunn
Þórðardóttir
Lögg. fasteignasali
tt@remax.is

Ásakór 3
203 Kópavogur
Ný íbúð

Stærð: 132,6 fm
Fjöldi herbergja: 4
Byggingarár: 2006
Brunabótamat: 0
Bílskúr: Nei

RE/MAX Borg

Opið Hús

Í dag kl.15:00-15:30

Verð: 29.800.000

TILBÚIN TIL AFHENDINGAR RE/MAX BORG kynnir í einkasölu glæsilega 4ra herbergja íbúð(132,6) við Ásakór í Kópavogi. Íbúðin er án gólfefna nema baðherbergisgólfin sem eru flísalögð. Innréttingar eru í forstofu, herbergjum, baðherbergi og eldhúsi. Eldhúsinnréttingar með viftu, keramik helluborði og ofni. Baðherbergi eru flísalögð með innréttingu og vegghengdu salerni.

Davíð Örn
Sölufulltrúi
844 8005
david@remax.is

Vernharð
Sölufulltrúi
699 7372
venni@remax.is

Þórunn
Þórðardóttir
Lögg. fasteignasali
tt@remax.is

RE/MAX
Enginn í heimi selur fleiri fasteignir
www.remax.is
Einn öflugasti fasteignavefur landsins

RE/MAX
Enginn í heimi selur fleiri fasteignir
www.remax.is
Einn öflugasti fasteignavefur landsins

Bræðraborgarstígur 5

101 Reykjavík
2 útleiguherbergi

Stærð: 124,1 fm
Fjöldi herbergja: 5
Byggingarár: 1946
Brunabótamat: 18.500.000
Bílskúr: Nei

Í DAG MILLI KL.15:00-15:30

Verð: 34.800.000

Um er að ræða 4ra íbúð á fyrstu hæð, með einu herbergi í forstofu og öðru í kjallara.Í íbúð eru tvö svefnherbergi. Einnig er salerni og sturta á jarðhæð ásamt geymslu. Íbúðin er öll parketlögð nema á salerni sem er flísalagt á gólfi og upp með veggjum. Eldhúsinnréttíng er nýleg sem og skápar og hurðar. Mikil lofthæð er í eignini og gerir hana bjarta og rúmgóða. Að sögn eigenda var húsið sprungulagað og þakið viðgert 2002.

RE/MAX Borg

Davíð Örn
Sölufulltrúi
844 8005
david@remax.is

Vernharð
Sölufulltrúi
699 7372
venni@remax.is

Þórunn
Þórðardóttir
Lögg. fasteignasali
tt@remax.is

RE/MAX Borg - Tryggvagata 11 - 101 Reykjavík - Sími: 5222800 - www.remax.is

Kleppsvegur 48

104 Reykjavík
4ra herbergja á fyrstu hæð

Stærð: 100,9 fm
Fjöldi herbergja: 5
Byggingarár: 1957
Brunabótamat: 15.200.000
Bílskúr: Nei

Opið hús í dag milli kl.15-15:30

Verð: 22.000.000

RE/MAX Borg kynnir fallega 4ra herbergja íbúð með auka barna-/vinnuherbergi á fyrstu hæð á Kleppsveginum. Nánari lýsing: Komið er inn í flísalagt anddyri með fataherbergi. Á vinstri hönd er lítið barna-/vinnuherbergi og á hægri hönd er ágætlega rúmgóð stofa með útgengi á nokkuð stórar svalir. Eldhús er með ágætri innréttingu, borðkrók og er dúkalagt. Svefnherbergin eru 3 (4 ef litla forstofuherbergið er talið sem svefnherbergi) og úr hjónaherbergi er útgengt á svalir. Geymsla fylgir eignini.

RE/MAX Borg

Davíð Örn
Sölufulltrúi
844 8005
david@remax.is

Vernharð
Sölufulltrúi
699 7372
venni@remax.is

Þórunn
Þórðardóttir
Lögg. fasteignasali
tt@remax.is

RE/MAX Borg - Tryggvagata 11 - 101 Reykjavík - Sími: 5222800 - www.remax.is

Ársalir 1

201 Kópavogur
Glæsileg 3-4 herbergja íbúð

Stærð: 122,4 fm
Fjöldi herbergja: 3-4
Byggingarár: 2002
Brunabótamat: 19.900.000
Bílskúr: Nei

OPIÐ HÚS 16:00-16:30

Verð: 30.900.000

Glæsileg og rúmgóð 3ja-4ra herbergja íbúð með yfirbyggðar suðursvalir á 8. hæð í lyftuhúsi. Gegnheilt iberaro parket á gólfum. Traust og vel byggt fjölbýli. Sérlega björt íbúð með góðu stofurými. Eldhúsið er fallegt með fallegri innréttingu, góðri vinnuaðstöðu, flísum á gólfi og stórum eldhúskrók. Þvottahús er innan af eldhúsi. Barnaherbergið er af ágætri stærð, parket á gólfi. Hjónaherbergið er af ágætri stærð, parket á gólfi og góður skápur. Baðherbergi með hornbaðkari. Vönduð eign.

RE/MAX Borg

Davíð Örn
Sölufulltrúi
844 8005
david@remax.is

Vernharð
Sölufulltrúi
699 7372
venni@remax.is

Þórunn
Þórðardóttir
Lögg. fasteignasali
tt@remax.is

RE/MAX Borg - Tryggvagata 11 - 101 Reykjavík - Sími: 5222800 - www.remax.is

Furugrund 28

200 Kópavogur
Glæsileg 4. herb - 1. hæð

Stærð: 109 fm
Fjöldi herbergja: 5
Byggingarár: 1975
Brunabótamat: 16.400.000
Bílskúr: Nei

OPIÐ HÚS Í DAG MILLI KL.16:00-16:30

Verð: 27.800.000

RE/MAX kynnir glæsilega 4. herbergja íbúð á 1.hæð í fjölbýlishúsi.Íbúðin er mjög björt, ný máluð og í allastaði vandað til verka. Gólfefni eru nýleg, parket mjög vandað og er á allri íbúðinni nema eldhúsi og baði en þar eru flísar. Eldhúsinnrétting(frá 1998) er í góðu standi. Baðherbergið(frá 2004) er flísalagt í hólf og gólf og með hornbaðkari.Í holi er nýr fataskápur, í stofu er nýtt gler í gluggum. Allir gluggar eru ný máladir. Möguleiki á að leiga út aukaherbergi í kjallara.

RE/MAX Borg

Davíð Örn
Sölufulltrúi
844 8005
david@remax.is

Vernharð
Sölufulltrúi
699 7372
venni@remax.is

Þórunn
Þórðardóttir
Lögg. fasteignasali
tt@remax.is

RE/MAX Borg - Tryggvagata 11 - 101 Reykjavík - Sími: 5222800 - www.remax.is

Ásendi 8

108 Reykjavík
3ja herbergja jarðhæð

Stærð: 79,10 fm
Fjöldi herbergja: 3
Byggingarár: 1959
Brunabótamat: 11.000.000
Bílskúr: Nei

Opið hús í dag milli kl. 16-16:30

Verð: 22.800.000

RE/MAX Borg kynnir: Mikið endurnýjaða eign á þessum vinsæla stað. Um er að ræða 3ja herbergja kjallara íbúð í tvíbýli. Upphitað bílastæði fylgir eignini. Lýsing eignar:Forstofa er með dökkum flísadúk á gólfi og með miklu skápaplássi. Baðherberbergi með góðri innréttingu og baðkari, tengi fyrir þvottavél. Eldhús er með nýlegri innréttingu úr eik með flísum milli skápa. Barnaherbergið er lítið og hentar fyrir lítið barn eða sem vinnuherbergi. Eikarparket er á herbergjum, eldhúsi og stofu.

RE/MAX Borg

Davíð Örn
Sölufulltrúi
844 8005
david@remax.is

Vernharð
Sölufulltrúi
699 7372
venni@remax.is

Þórunn
Þórðardóttir
Lögg. fasteignasali
tt@remax.is

RE/MAX Borg - Tryggvagata 11 - 101 Reykjavík - Sími: 5222800 - www.remax.is

Hringbraut 73

220 Hafnarfjörður
Mikið endurnýjað einbýli

Stærð: 205,9 fm
Fjöldi herbergja: 7
Byggingarár: 1947
Brunabótamat: 28.200.000
Bílskúr: Nei

OPIÐ HÚS I DAG MILLI KL.17:00-17:30

Verð: 59.000.000

REMAX BORG hefur fengið í einkasölu tveggja hæða einbýlishús sem skiptist í tvær íbúðir en eru sameinaðar í eina einingu núna. Einfalt væri að breyta því aftur í tvær aðskildar eignir. Neðri hæðin er 73,6 fm og sú efri er 132,3fm ásamt risi (ca 30 fm gólfflötur) sem er ekki inni fermetratölu. Húsið er ný steinað að utan, nýlega var skipt um gler í gluggum, þakið er nýlagt powertech þakflísum og rennur eru einnig nýjar. Um 100 fm harðviðarpallur er í garði. Bilastæði og göngustígur eru nýlega hellulögð. Á efri hæð er stofa,borðstofa,hol og setustofa, eldhús, svefnherbergi sem nýtt er sem sjónvarpsherbergi með svölum, baðherbergi með baðkari, eldhús og aðgengi upp á ris. Risið er nýtt sem herbergi og þar er einnig geymsla. Á neðri hæðinni er sérinngangur. Þar í dag eru 3 stór svefnherbergi, baðherbergi með sturtu, þvottahús og lítil geymsla. Þetta er mikið endurnýjuð eign með glæsilegum, fjölskylduvænum garði. Sundlaug, skólar og öll helsta þjónusta er í göngufæri.

RE/MAX Borg

Davíð Örn
Sölufulltrúi
844 8005
david@remax.is

Vernharð
Sölufulltrúi
699 7372
venni@remax.is

Þórunn
Þórðardóttir
Lögg. fasteignasali
tt@remax.is

RE/MAX Borg - Tryggvagata 11 - 101 Reykjavík - Sími: 5222800 - www.remax.is

Hulduborgir 5

112 Reykjavík
Glæsilegt útsýni

Stærð: 101,1 fm
Fjöldi herbergja: 4
Byggingarár: 1999
Brunabótamat: 16.300.000
Bílskúr: Nei

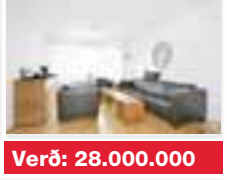

OPIÐ HÚS Í DAG MILLI KL.17:00-17:30

Verð: 28.000.000

RE/MAX BORG kynnir sérlega fallega fjögurra herbergja íbúð á þriðju og efstu hæð í fimmbýli. Sérinngangur og stórglæsilegt útsýni yfir Esjuna. Opin og björt íbúð. Rúmgott og bjart stofurými með frábæru útsýni í norður. Gegnheilt viðarparket er á gólfum í stofu, svefnherbergjum og eldhúsi. Barnaherbergin tvö eru af góðri stærð bæði með skápum. Hjónaherbergið er rúmgott með góðum skápum og útgengi á suðursvalir. Glæsileg íbúð á góðum stað. Öll skólastig, Spöngin og heilsugæsla í göngufæri.

RE/MAX Borg

Davíð Örn
Sölufulltrúi
844 8005
david@remax.is

Vernharð
Sölufulltrúi
699 7372
venni@remax.is

Þórunn
Þórðardóttir
Lögg. fasteignasali
tt@remax.is

RE/MAX Borg - Tryggvagata 11 - 101 Reykjavík - Sími: 5222800 - www.remax.is

RE/MAX
Enginn í heimi selur fleiri fasteignir
www.remax.is
Einn öflugasti fasteignavefur landsins

RE/MAX
Enginn í heimi selur fleiri fasteignir
www.remax.is
Einn öflugasti fasteignavefur landsins

Vindakór 2 - 8
203 Kópavogur
Hágæða íbúðir

Stærð: 112-194 fm
Fjöldi herbergja: 3-6
Byggingarár: 2007
Brunabótamat: 0
Bílskúr: Já

RE/MAX Borg

Opið hús Sunnudaginn 17 feb. milli kl. 15:00 - 16:00 | **Verð: frá. 31.600.000**

MARGIR BJÓÐA VEL, EN ENGINN ALLT ÞETTA Rúmgóðar 3ja – 6 herbergja hágæða íbúðir sem skilast fullbúnar með vönduðu parketi og flísum á gólfi. Falleg kamína er í öllum íbúðum. Innréttingar eru sér hannaðar af EITT A og öll tæki í eldhúsi koma frá Gorenje. Baðherbergi eru flísalögð, handklæðaofn, hiti í baðherbergisgólfi, sturta og nuddbaðkar. Stæði í upphitaðri bílageymslu eða fylgir öllum íbúðum. Húsið verður flísaklætt að utan og allir gluggar eru úr áli. Vandaðar íbúður á besta stað í Kópavogi en stutt göngufæri er í fallega nátturu, skóla, leikskóla og helstu þjónustu. Vertu velkominn í heimsókn, heitt kaffi verður á könnunni og vandað kynningar tímarit verður afhent á staðnum með ítarlegum upplýsingum um íbúðirnar og hverfið. SJÓN ER SÖGU RÍKARI.

Emil Örvar
Sölufulltrúi
891 6670
emil@remax.is

Gunnsteinn Helgi
Sölufulltrúi
661 9261
gunnsteinn@remax.is

Þórunn
Þórðardóttir
Lögg. fasteignasali
tt@remax.is

RE/MAX Borg - Tryggvagata 11 - 101 Reykjavík - Sími: 5222800 - www.remax.is

Steinasel 6
109 Reykjavík
Fallegt 6 herb. einbýli

Stærð: 237,1 fm
Fjöldi herbergja: 6
Byggingarár: 1979
Brunabótamat: 34.450.000
Bílskúr: Já

RE/MAX Esja

Opið hús sunnud. 14.02 kl.16,30-17,30 | **Verð: 67.900.000**

Frábærlega skipulagt 237,1 fm. einbýlishús með innbyggðum 47,2 fm. tvöföldum bílskúr. Neðri hæð skiptist í forstofu, gestasalerni, rúmgóða stofu með parketi, eldhús með góðri innréttingu og borðkrók, innaf eldhúsi er geymsla og þvottahús, rúmgott sjónvarpshol, inn af sjónvarpsholi er skrifstofa/herbergi þar sem innangengt er í 47,2 fm. bílskúr. Á efri hæð eru 4 svefnherbergi og baðherbergi með baðkari og sturtuklefa. Parket og flísar á gólfum. Garður er mjög fallegur, gróin með stórum trjám.

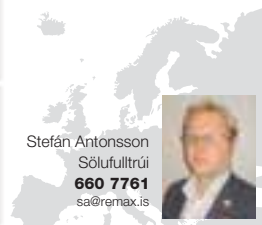
Stefán Antonsson
Sölufulltrúi
660 7761
sa@remax.is

Þorbjörn Pálsson
Lögg. fasteignasali
tp@remax.is

RE/MAX Esja - Laugavegur 170 - 105 Reykjavík - Sími: 4144600 - www.remax.is

Hraunbær 50
110 Reykjavík
Björt og góð 4ra herbergja

Stærð: 96,2 fm
Fjöldi herbergja: 4
Byggingarár: 1967
Brunabótamat: 14.700.000
Bílskúr: Nei

RE/MAX Búi

Í dag milli kl. 16.00 og 16.30 | **Verð: 22.900.000**

Eignin skiptist í hol, hjónaherb. með skápum, og 2 barnaherb., baðherb. sem er nýlega flísalegt með sturtu, innréttingu og tengi fyrir þvottavél. Eldhúsið er stúkað af frá stofu með innréttingu, neðri og efri skápum með gleri. Innréttingin er úr furu, nýleg tæki, uppþvottavél, gaseldavél frá Electrolux. Gengið er úr stofu á rúmgóðar suðursvalir. Gólfefni: parket, flísar á baði og dúkar á barnaherb. Hiti, rafm. á sér mæli, í þvottahúsi er sameiginleg þvottavél og þurkari

Ólína Ásgeirsdóttir
Sölufulltrúi
898 8016
olina@remax.is

Sighvatur Lárusson
Sölufulltrúi
864 4615
sighvatur@remax.is

Sigurður
Guðmundsson
Lögg. fasteignasali
sigurdur@remax.is

RE/MAX Búi - Stórhöfða 17 - 110 Reykjavík - Sími: 5209400 - www.remax.is

Rauðalækur 18
105 Reykjavík
3-4 herbergja - góð staðsetning

Stærð: 83,1 fm
Fjöldi herbergja: 4
Byggingarár: 1957
Brunabótamat: 12.300.000
Bílskúr: Nei

RE/MAX Búi

Opið hús í dag frá kl.: 14:00 - 15:00 | **Verð: 25.900.000**

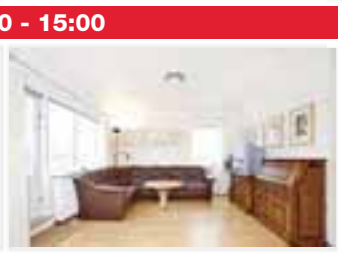

Verulega snyrtileg 3ja - herbergja íbúð á þriðju hæð (þakíbúð) í vel viðhöldnu steyptu fjórbýlishúsi á Lækjunum. Hol með parketi á gólfi. Eldhús er með hvítri eldri innréttingu, borðkrók og korki á gólfi. Baðherbergi er með sturtuklefa og flísum í hólf og gólf. Stofa og borðstofa með parketi á gólfi og útgengi út á suður svalir. Hjónaherbergi með fataskáp, parketi á gólfi og geymslurisi. Barnaherbergi er með fataskáp og parketi á gólfi. Skipt var um allt rafmagnsefni í íbúðinni og dregið í nýtt 2006-2007. Þvottahús og geymsla er í sameign sem hefur nýlega verið máluð og teppalögð (2007) og er öll hin snyrtilegasta. Húsið var málað og sprunguviðgert sumarið 2006. Skipt hefur verið um heita- og kaldavatnslagnir að hluta. Stutt í alla þjónustu s.s. Laugardalslaugina, Laugarnesskóla og Laugalækjarskóla. Verulega góð íbúð í alla staði.

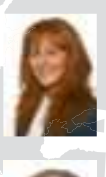
Lóa Sveinsdóttir
Sölufulltrúi
698 87 33
loa@remax.is

Sigurður
Guðmundsson
Lögg. fasteignasali
sigurdur@remax.is

RE/MAX Búi - Stórhöfða 17 - 110 Reykjavík - Sími: 5209400 - www.remax.is

Sólvallagata 56
101 Reykjavík
Frábær staðsetning - laus strax !

Stærð: 48,4 fm
Fjöldi herbergja: 2
Byggingarár: 1931
Brunabótamat: 7.170.000
Bílskúr: Nei

RE/MAX Búi

Opið hús kl.: 15:00 - 15:30 | **Verð: 17.900.000**

Verulega góð íbúð á 2. hæð. Forstofa með með flísum á gólfi og halogen lýsingu. Eldhús með sprautulakkaðri innréttingu, barborði, flísum á gólfi og halogen lýsingu. Stofa með parketi á gólfi og halogen lýsingu. Svefnherbergi með skápum og linoleum dúk á gólfi. Baðherbergi með sturtuklefa, vaskborði, flísum á gólfi og halogen lýsingu. Þvottahús og geymsla í sameign. Stigagangur er mjög snyrtilegur og lítur vel út að öllu leyti.

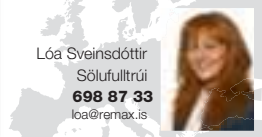
Lóa Sveinsdóttir
Sölufulltrúi
698 87 33
loa@remax.is

Sigurður
Guðmundsson
Lögg. fasteignasali
sigurdur@remax.is

RE/MAX Búi - Stórhöfða 17 - 110 Reykjavík - Sími: 5209400 - www.remax.is

Grýtubakki 32
109 Reykjavík
4ra herbergja-3.hæð-stór geymsla

Stærð: 105,2 fm
Fjöldi herbergja: 4
Byggingarár: 1968
Brunabótamat: 14.605.000
Bílskúr: Nei

RE/MAX Búi

Opið hús í dag kl. 15:30 - 16:00 | **Verð: 18.900.000**

Rúmgóð og vel skipulögð 105 fm. 4ra herbergja íbúð á 3.hæð þar af er 14 fm. geymsla í sameign. Rúmgóð forstofa. Eldhús með viðarinnréttingu, borðkrók, dúkur á gólfi og útgengi út á suður svalir. Stofa með filtteppi á gólfi. Þrjú verulega rúmgóð svefnherbegi dúkur og filtteppi á gólfi. Fataskápur í hjónaherbergi. Baðherbergi með baðkari og tengi f. þvottavél. Blokkin var máluð sumarið 2006 og lítur vel út. Stutt í skóla og alla þjónustu.

Lóa Sveinsdóttir
Sölufulltrúi
698 87 33
loa@remax.is

Sigurður
Guðmundsson
Lögg. fasteignasali
sigurdur@remax.is

RE/MAX Búi - Stórhöfða 17 - 110 Reykjavík - Sími: 5209400 - www.remax.is

RE/MAX
Enginn í heimi selur fleiri fasteignir
www.remax.is
Einn öflugasti fasteignavefur landsins

RE/MAX
Enginn í heimi selur fleiri fasteignir
www.remax.is
Einn öflugasti fasteignavefur landsins

Fífusel 39
109 Reykjavík
4ra herbergja íbúð með bílskýli

Stærð: 103,8 fm
Fjöldi herbergja: 4
Byggingarár: 1978
Brunabótamat: 18.800.000
Bílskúr: Nei

Opið hús í dag kl.14:00-14:30

Verð: 25.700.000

Frábær 4ra herbergja íbúð á 1. hæð með stæði í lokuðu bílahúsi. Komið er inn í forstofu með parketflísum og skápum á gangi. Stofan er björt með parketi og útgengt á suðursvalir. Frá stofu er gengið inn í eldhús , innréttingar er endurnýjuð, u-laga með efri og neðri skápum, flísar á milli og stálplötur við einn vegg. Við hlið eldhúss er hol sem er nýtt sem borðstofa , plastparkett á gólfi. 3 herbergi og 2 með skápum. Baðherbergi er með flísum á gólfi og veggjum, innréttingu og baðkari.

RE/MAX Skeifan

Ásdís Ósk
Lögg. fasteignasali
863 0402
asdis@remax.is

Vogatunga 28
200 Kópavogur
Raðhús m/fristandandi bílskúr

Stærð: 145,7 fm
Fjöldi herbergja: 3-4
Byggingarár: 1969
Brunabótamat: 20.170.000
Bílskúr: Já

Opið hús í dag kl.15:00-15:30

Verð: 41.000.000

Komið inn í forstofu með flísum á gólfi og opnu fatahengi, innaf forstofu er gott þvottahús með máluðu gólfi og innaf þvottahúsi er góð geymsla sem nýtist líka sem búr. Komið inn í gang og til vinstri er eldhús, beint áfram er stofa og 3 herbergi og baðherbergi til hægri. Eldhús er með innréttingu á 2 veggjum, upprunalega en hefur fengið gott viðhald og búið að endurnýja allar hurðir, flísar, borðplötu og veggofn, parket á gólfi. Stofan er rúmgóð með útgengi á pall, að hluta til steypt gólf

RE/MAX Skeifan

Ásdís Ósk
Lögg. fasteignasali
863 0402
asdis@remax.is

Rjúpnasalir 6
201 Kópavogur
4ra herbergja íbúð með bílskúr

Stærð: 120,1 fm
Fjöldi herbergja: 4
Byggingarár: 2000
Brunabótamat: 24.370.000
Bílskúr: Já

Opið hús í dag kl. 16:00-16:30

Verð: 34.900.000

4ra herbergja íbúð á 3ju og efstu hæð í góðu 6-býli. Stærð íbúðar er 120,1 fm og bílskúr 24 fm, samtals 144,1 fm. Flísalögð forstofa með stórum skáp, eldhús með u-laga innréttingu og borðkrók. Stofa með parketi og útgengt á svalir. 3 svefnherbergi, öll með parketi og skápum. Baðherbergi er flísalagt í hólf og gólf með baðkari og innréttingu. Þvottahús er innan íbúðar. Bílskúr er fristandandi með bílskúrshurðaopnara. Möguleiki á að kaupa íbúðina án bílskúrs.

RE/MAX Skeifan

Ásdís Ósk
Lögg. fasteignasali
863 0402
asdis@remax.is

Laugalind 10
201 Kópavogur
5 herbergja íbúð með sérinngangi

Stærð: 137,6 fm
Fjöldi herbergja: 5
Byggingarár: 1998
Brunabótamat: 19.550.000
Bílskúr: Nei

Opið hús í dag kl. 17:00-17:30

Verð: 38.500.000

5 herbergja íbúð á annari hæð í góðu 6-býli með sérinngangi og frábæru útsýni, staðsett innst í litlum botnlanga, örstutt í skóla og leikskóla. Forstofa með flísum og fataskáp. Eldhús og stofa til hægri, l-laga innrétting og borðkrókur. Stofa er parketlögð og útgengt á flísalagðar svalir. 4 svefnherbergi, öll rúmgóð og með skápum. Baðherbergi er flísalagt í hólf og gólf og bæði með baðkari og sturtuklefa. Þvottahús er innan íbúðar. Virkilega falleg íbúð á frábærum stað.

RE/MAX Skeifan

Ásdís Ósk
Lögg. fasteignasali
863 0402
asdis@remax.is

Esjuvellir 6
300 Akranes
Gott einbýlishús í grónu hverfi

Stærð: 179,1 fm
Fjöldi herbergja: 5
Byggingarár: 1973
Brunabótamat: 22.050.000
Bílskúr: Já

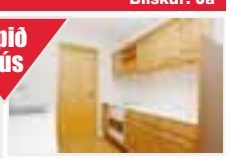

Opið hús í dag kl 14:00-14:30

Verð: 27.900.000

Til sölu vel skipulagt 4ja til 5 herbergja einbýlishús með bílskúr og stórum garði miðsvæðis á Akranesi.Húsið samanstendur af 3 svefnherbergjum, borðstofu, stofu, eldhúsi með búri innaf, baðherbergi og þvottahúsi.Öll rými nema bað og forstofa eru parketlögð.Stór upphitaður bílskúr með rafmagni fylgir húsinu og er góð geymsla innst í honum. Mjög hagstæð lán hvíla á eigninni sem möguleiki er að yfirtaka. Hér er um að ræða gott hús á grónum og góðum stað í bænum.

RE/MAX Skeifan

Rúnar Þór
Sölufulltrúi
867 1516
runarthor@remax.is

Höfðabraut 2
300 Akranes
Góð jarðhæð á Akranesi

Stærð: 150,1 fm
Fjöldi herbergja: 4
Byggingarár: 1959
Brunabótamat: 15.300.000
Bílskúr: Já

Opið hús í dag kl 15:00-15:30

Verð: 17.900.000

Íbúðin er 128 fm en bílskúrinn 22 fm. Komið er inn í stóra forstofu með máluðu gólfi. Til hægri er stórt barnaherbergi með parketi á gólfi og fataskápum. Úr forstofu er gengið inn í stórt hol og á vinstri hönd er gengið inn í eldhús sem er með upprunalegri innréttingu. Beint á móti eldhúsi er stofan.Við enda holsins er baðherbergi, hjónaherbergi og barnaherbergi. Nýlegt eikarparket er á allri íbúðinni nema á baðherbergi sem er flísalagt. Mjög hagstæð lán hvíla á íbúðinni sem hægt er að yfirtaka.

RE/MAX Skeifan

Rúnar Þór
Sölufulltrúi
867 1516
runarthor@remax.is

Hverafold 23
112 Reykjavík
Fjölskylduvænt hverfi

Stærð: 93,1 fm
Fjöldi herbergja: 3
Byggingarár: 1985
Brunabótamat: 14.100.000
Bílskúr: Nei

Eign á þessum eftirsótta stað

Verð: 23.500.000

Vel staðsett og rúmgóð 3ja herbergja íbúð á annarri hæð. Komið inn í flísalagt hol með fatahengi. Rúmgott eldhús með viðarinnréttingu og flísum á gólfi. Rúmgóð stofa/borðstofa með parketi og útgengi á vestur svalir. Tvö svefnherbergi með skápum og dúk á gólfi. Baðherbergi flísalagt með baðkari og sturtuklefa. Þvottahús innan íbúðar. Sameign nýtekin í gegn ný máluð, ný teppi. Geymsla í kjallara. Stutt í skóla og alla almenna þjónustu. Falleg og björt íbúð sem vert er að skoða

RE/MAX Skeifan

Ólafur Geir
Sölufulltrúi
6921649
oligeir@remax.is

Elísabet Agnarsd.
Lögg. fasteignasali
elisabet@remax.is

RE/MAX Skeifan - Faxafen 8 - 108 Reykjavík - Sími: 412 3400 - www.remax.is

Súluhólar 4
111 Reykjavík
Einstakt útsýni

Stærð: 50,9 fm
Fjöldi herbergja: 2
Byggingarár: 1978
Brunabótamat: 8.800.000
Bílskúr: Nei

Sunnudag mill 14,30 og 15,30

Verð: 16.700.000

Íbúð á 4 hæð mikið endurnýjuð. Komið er inn í hol, bjarta og rúmgóða stofu og eldhús, hlaðinn glerveggur skilur á milli hvítar flísar á gólfum, rúmgott svefnherb með parketi og góðum fataskáp. Baðherbegið hefur verið endurnýjar með nýju baði klósetti vask blöndunartækjum og innréttingu, tengi fyrir þvottavél og þurrkara. Útgengt úr svefnherbergi á mjög rúmgóðar svalir með einstöku útsýni yfir borgina. Sameign er öll ný tekin í gegn ný teppi og ný máluð. Sérlega Kósý íbúð með einstöku útsýni.

RE/MAX Skeifan

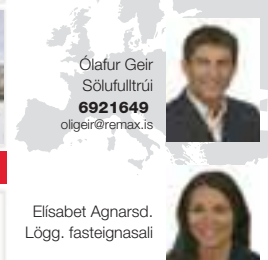

Ólafur Geir
Sölufulltrúi
6921649
oligeir@remax.is

Elísabet Agnarsd.
Lögg. fasteignasali
elisabet@remax.is

RE/MAX Skeifan - Faxafen 8 - 108 Reykjavík - Sími: 412 3400 - www.remax.is

RE/MAX
Enginn í heimi selur fleiri fasteignir
www.remax.is
Einn öflugasti fasteignavefur landsins

RE/MAX
Enginn í heimi selur fleiri fasteignir
www.remax.is
Einn öflugasti fasteignavefur landsins

Rauðás 16
110 Reykjavík
Falleg eign í góðu fjölbýli

Stærð: 80 fm
Fjöldi herbergja: 3
Byggingarár: 1984
Brunabótamat: 12.650.000
Bílskúr: Nei

RE/MAX Bær

Opið hús í dag kl. 15:00-15:30 | **Verð: 21.900.000**

Flísalagt anddyri og gangur. Á hægri hönd er stofan sem er parketlögð (gegnheil eik), útgengi er á svalir, þaðan er gengið niður í garðinn. Á vinstri hönd er flísalagt baðherbergi, með hvítri innréttingu og baðkari. Tengi fyrir þvottavél og þurrkara. Í eldhúsi er hvít, snyrtileg innrétting með hvítum flísum á milli skápa, flísalagt gólf. Hjónaherbergi og barnaherbergi með fataskápum, plastparket (hlynur). Sérgeymsla í sameign. Góður leikvöllur er við húsið. Fallegt útsýni yfir að Rauðavatni.

Brynjólfur
Sölufulltrúi
820-8080
binni@remax.is

Guðbergur
Lögg. fasteignasali
893-6001
beggi@remax.is

RE/MAX Bær - Malarhöfði 2 - 110 Reykjavík - Sími: 5123400 - www.remax.is

Bræðratunga 26
200 Kópavogur
Endaraðhús í suðurhlíðum Kópavogs

Stærð: 243,7 fm
Fjöldi herbergja: 6
Byggingarár: 1969
Brunabótamat: 33.600.000
Bílskúr: Já

RE/MAX Bær

Opið hús í dag kl. 15:00-15:30 | **Verð: 58.800.000**

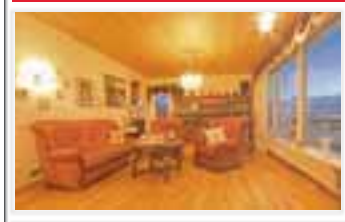

Komið er inn í anddyri með fataskáp, dúkur á gólfi. Gestasnyrting, í dag er þar sturtuklefi, korkur á gólfi. Þvottahús er inn af anddyri, tengi fyrir bæði þvottavél og þurrkara, séringangur er í þvottahús. Stigi úr þvottahúsi niður á neðri hæðina, þar eru þrjár geymslur og þvottahús fyrir íbúð neðri hæðar. Úr anddyri er komið inn í hol með eikarparketi á gólfi, stofa með útgengi á suðursvalir. Eldhús með hvítri innréttingu, keramikhelluborði og góðum borðkrók, korkur á gólfi. Svefnherbergisgangur með eikarparketi og góðum skáp. Tvö barnaherbergi eru á ganginum, annað stórt og með fataskáp. Hjónaherbergi með fataskáp. Gólf herbergjanna eru dúklögð. Baðherbergi með innréttingu, flísar á veggjum og dúkur á gólfi, baðkar með sturtuhengi. Bílskúr með máluðu gólfi, heitu og köldu vatni og rafmagnshurð. Neðri hæð með séringangi: Þar er 95 fm sér íbúð. Komið er inn á hol. Baðherbergi með sturtuklefa , flísar á gólfi. Eldhús með innréttingu, korkur á gólfi. Stofa og eitt svefnherbergi með fataskáp, plastparket á gólfi. Geymsla og þvottahús eru á hæðinni. Suðurgarður í ágætri rækt.

Brynjólfur
Sölufulltrúi
820-8080
binni@remax.is

Guðbergur
Lögg. fasteignasali
893-6001
beggi@remax.is

RE/MAX Bær - Malarhöfði 2 - 110 Reykjavík - Sími: 5123400 - www.remax.is

Drekavellir 54-60
221 Hafnarfjörður
90% LÁN FRÁ VERKTAKA!

Stærð: 231 fm
Fjöldi herbergja: 6
Byggingarár: 2007
Brunabótamat: 0
Bílskúr: Já

RE/MAX Bær

Opið hús í dag kl. 16:00-16:30 | **Verð: 31.800.000**

FOKHELD TVEGGJA HÆÐA STEINSTEYPT RAÐHÚS MEÐ INNBYGGÐUM BÍLSKÚR. HÚSIN ERU HÖNNUÐ AF VEKTOR ARKITEKTÚR-HÖNNUN. FRÁGANGUR UTANHÚSS: SÖKKLAR, PLÖTUR OG ÚTVEGGIR STAÐSTEYPT, JÁRNBENT STEYPA. ÚTVEGGIR MÚRAÐIR OG MÁLAÐIR Í LJÓSUM LIT. ÞAK ER STEYPT OG EINANAGRAÐ MEÐ 200MM PLASTEINANGRUN, OFAN Á ÞAÐ KEMUR SVO DÚKUR OG FARG. GLUGGAR, SVALA-OG ÚTIHURÐIR ERU ÚR PLASTI OG SETT Í EFTIR Á. KEMUR FULLMEÐHÖNDLAÐ MEÐ STORMJÁRNUM OG LÆSINGUM, Í GLUGGUM ER K-GLER. VANDAÐAR BÍLSKÚRSHURÐIR MEÐ BÍLSKÚRSMÓTORUM. DRENLAGNIR ERU KOMNAR NIÐUR OG TENGDAR. EINNIG ER BÚIÐ AÐ GANGA FRÁ BRUNNUM OG SKOLPI. FRÁGANGUR INNANHÚSS: STEYPTIR INNVEGGIR FYLGJA. RAFMAGN ER Í STEYPTUM VEGGJUM OG PLÖTUM. INNBYGGÐ HALÓGENLÝSING ER AÐ HLUTA. FRÁRENNSLISSTÚTAR Í STEYPTA BOTNPLÖTU ERU KOMNIR. LÓÐIN VERÐUR GRÓFJÖFNUÐ. FORSTEYPT RUSLATUNNUGEYMSLA FYLGIR. BÚIÐ ER AÐ SLÍPA VEGGI OG LOFT. *** VERÐ FRÁ 31.800.000,- KR. ***

Brynjólfur
Sölufulltrúi
820-8080
binni@remax.is

RE/MAX Bær - Malarhöfði 2 - 110 Reykjavík - Sími: 5123400 - www.remax.is

Hjallavegur 5
104 Reykjavík
EFRI SÉRHÆÐ OG BÍLSKÚR

Stærð: 109 fm
Fjöldi herbergja: 4
Byggingarár: 1947
Brunabótamat: 15.000.000
Bílskúr: Já

RE/MAX Stjarnan

Opið hús sunnudag kl. 15 - 15:30 | **Verð: 29.700.000**

EFRI SÉRHÆÐ OG BÍLSKÚR Í TVÍBÝLISHÚSI Á EFTIRSÓTTUM STAÐ Í REYKJAVÍK Lýsing innan húss: mikið búið að endurnýja, flísar og parket á gólfi. Baðherbergi endurnýjað, flísalagt í hólf og gólf. Baðkar og tengi fyrir þvottavél. Tvö opnanleg fög. Gangur með lýsingu í vegg. Stofa hátt til lofts með bitum og skemmtilegri lýsingu. Eldhús opið inn í stofu með léttri innréttingu. Bílskúr: 24fm nánast full einangraður með auka byggingarétti. Garðurinn er sameiginlegur.

Anton Valgarðsson
Sölufulltrúi
699 4431
anton@remax.is

Guðrún Antons
Lögg. fasteignasali
697 3629
gudrun@remax.is

Háholt 11
220 Hafnarfjörður
VEL SKIPULÖGÐ OG BJÖRT EIGN,

Stærð: 108 fm
Fjöldi herbergja: 4
Byggingarár: 1991
Brunabótamat: 16.050.000
Bílskúr: Nei

RE/MAX Stjarnan

Opið hús sunnudag kl. 17 - 17:30 | **Verð: 25.700.000**

Íbúðin er með fallegu útýsni til suðurs og er nálægt skóla og leikskóla. Hús að utan og sameign er í góðu ástandi. Nánari lýsing eignar: Íbúðin skiptist í flísalagt anddyri/hol, borðstofu, stóra stofu með útgengi út á suðursvalir, opið eldhús með fallegri ljósri innréttingu, þvottaherbergi inn af eldhúsi, 3 rúmgóð svefnherbergi með fataskápum, stórt baðherbergi með baðkari/sturtu og geymslu í sameign. Gólfefni: Fallegt hnotuplastparket og flísar.

Guðrún Antons
Lögg. fasteignasali
697 3629
gudrun@remax.is

Hlíðarhjalli 40
200 Kópavogur
STÓR 3JA HERB. GÓÐ STAÐSETTNING

Stærð: 92,6 fm
Fjöldi herbergja: 3
Byggingarár: 1988
Brunabótamat: 13.500.000
Bílskúr: Nei

RE/MAX Stjarnan

Opið hús sunnudag kl. 18:00 - 18:30 | **Verð: 23.900.000**

Forstofa með skáp. Eldhúsið er einstaklega rúmgott með ljósri innréttingu og borðkrók. Stofan, borðstofan og sjónvarpsrýmið er opið. Baðherbergið er snoturt með baðkari og opnanlegu fagi. Bæði herbergin eru rúmgóð með skápum. Að utan: er mjög snyrtilegt, fallegur gróður er upp við húsið og bílastæði. Við húsið að framan er leiksvæði fyrir börn. Nágreni: Barna- og grunnskóli, kirkja, verslanir og önnur þjónusta er í göngufæri. Góð eign í snyrtilegu hverfi sem vert er að skoða, verið velkomin

Guðrún Antons
Lögg. fasteignasali
697 3629
gudrun@remax.is

RE/MAX
Enginn í heimi selur fleiri fasteignir
www.remax.is
Einn öflugasti fasteignavefur landsins

RE/MAX
Enginn í heimi selur fleiri fasteignir
www.remax.is
Einn öflugasti fasteignavefur landsins

Suðurgata 9
220 Hafnarfjörður
Hæð í tvíbýli með útsýnissvölum

Stærð: 97,1 fm
Fjöldi herbergja: 4-5
Byggingarár: 1890
Brunabótamat: 14.300.000
Bílskúr: Nei

RE/MAX Bær

Opið hús í dag milli 14:00-14:30

Verð: 28.900.000

Falleg hæð í tvíbýli sem bíður eftir þér. Laus v. kaupsamn. Húsið var endurbyggt frá sökkli 2001 og er því í topp standi. Íbúðin er skráð 97,1 fm en gólflötur er rúmir 120 fm. Eigninni fylgir bílskúrsréttur. Andyri er með hita í gólfi. Á aðalhæð er eldhús, stofa, baðherbergi, geymsla og tvö barnaherbergi en á rishæð eru sjónvarpshol og hjónaherbergi. Út frá sjónvarpsherbergi er gengið út á stórar svalir sem gefa frábært útsýni yfir höfnina og gamla bæinn. Góð yfirtakanleg lán fylgja eigninni.

Óskar Freyr
Sölufulltrúi
8999-427
oskar@remax.is

Þórunn Eiðsd.
Lögg. fasteignasali
tse@remax.is

RE/MAX Bær - Malarhöfði 2 - 110 Reykjavík - Sími: 5123400 - www.remax.is

Dvergabakki 28
109 Reykjavík
Ekki missa af þessari

Stærð: 100,5 fm
Fjöldi herbergja: 4
Byggingarár: 1968
Brunabótamat: 14.600.000
Bílskúr: Nei

RE/MAX Bær

Í dag milli kl 16:00-16:30

Verð: 20.900.000

Komið og skoðið þessa skemmtilegu eign í bökkunum. Góð íbúð á þriðju og efstu hæð að Dvergabakka 28. Íbúðin sjálf er tæpir 88 fm en henni fylgir skráð íbúðarherbergi í kjallara ásamt geymslu og er eignin skráð samtals 100,5 fm. Ekki er langt síðan gert var við bæði þak og útveggi hússins. Í íbúðinni eru 3 svefnherbergi, baðherbergi, stofa, eldhús og þvottahús/geymsla/búr ásamt forstofu. Góð eign sem bíður eftir þér. Ekki missa af henni.

Óskar Freyr
Sölufulltrúi
8999-427
oskar@remax.is

Guðbergur
Lögg. fasteignasali
893-6001
beggi@remax.is

RE/MAX Bær - Malarhöfði 2 - 110 Reykjavík - Sími: 5123400 - www.remax.is

Fálkagata 32
107 Reykjavík

Stærð: 177,9 fm
Fjöldi herbergja: 7
Byggingarár: 1935
Brunabótamat: 19.820.000
Bílskúr: Já

RE/MAX Bær

Í dag milli 16:00-16:45

Verð: 57.900.000

Möguleiki á gífurlegum leigutekjum

Við vorum að fá þessa eign með frábæra útleigumöguleika. Um er að ræða íbúð sem búið er að skipta niður í fimm studio herbergi, rishæð og 58 fm bílskúr sem búið er að breyta í fullkomið studio. Studioið er byggt eftir ströngustu kröfum og hentar jafnvel þeim kröfuhörðustu. Aðalhæð: Samanstendur af fimm herbergjum og sameginlegu eldhúsi og baðherbergi ásamt þvottaaðstöðu. Hvert herbergi er með lítilli innréttingu með vaski og flest þeirra eru með rúmi og öðrum tækjum sem fylgja með í kaupum. Rishæð er á fjórðu hæð og er skráð 35,2 fm en gólfflötur er mun stærri. Rishæðin skiptist nú í tvö stór svefnherbergi, bæði með parketi á gólfi, eldhús og setrými. Frábært útsýni er af rishæðini og eru vilyrði fyrir stækkun með kvistum. Bílskúr var endurbyggður sem fullkomið hljóðver og er 58 fm og skiptist upptökuherbergi, gang með eldhúsaðstöðu, salerni og hljóðeingraðan hljóðklefa. Hljóðklefinn er frístandandi 18 fm og er úr þreföldu gifsi með víxluðum burðarbitum og sérstöku hljóðslími sem borið er á milli platna. Allur klefinn stendur á gúmmíi. Kíkið á www.reykjavikstudio.com

Óskar Freyr
Sölufulltrúi
8999-427
oskar@remax.is

Þórunn Eiðsd.
Lögg. fasteignasali
tse@remax.is

RE/MAX Bær - Malarhöfði 2 - 110 Reykjavík - Sími: 5123400 - www.remax.is

Birkimelur 8a
107 Reykjavík
Auka herbergi á 5.hæð

Stærð: 97 fm
Fjöldi herbergja: 3-4
Byggingarár: 1953
Brunabótamat: 13.300.000
Bílskúr: Nei

RE/MAX Heimili & Jarðir

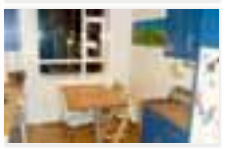

Í DAG SUNNUDAG KL.17:00-17:30

Verð: 28.500.000

RE/MAX Heimili&Jarðir kynna: Björt þriggja herbergja íbúð á fyrstu hæð í fjölbýli við Birkimel. Aukaherbergi á fimmtu hæð, tilvalið til útleigu. Eignin telur tvær stofur, önnur nýtt sem herbergi, eitt svefnherbergi, baðherbergi með baðkerssturtu og góðum skáp og eldhús með upphaflegri innréttingu sem búið er að mála. Gólfefni eru parket, korkur og flísar. Geymsla, sameiginlegt þvottahús og hjólageymsla í kjallara. Gagngerar endurbætur á húsinu að utan eru langt komnar. Skoðaðu þessa nánar.

Loftur Erlingsson
Sölufulltrúi
8969565
loftur@remax.is

Hálfdán
Kristjánsson
Lögg. fasteignasali
halfdan@remax.is

RE/MAX Heimili & Jarðir - Austurvegur 65 - 800 Selfoss - Sími: 4807600 - www.remax.is

GAUKSRIMI 4
800 Selfoss
EINBÝLISHÚS Á GÓÐU VERÐI

Stærð: 211,6 fm
Fjöldi herbergja: 5
Byggingarár: 1984
Brunabótamat: 27.250.000
Bílskúr: Já

RE/MAX Heimili & Jarðir

50 FERMETRA BÍLSKÚR

Verð: 32.600.000

Glæsilegt 211,6 fm einbýlishús með tvöföldum bílskúr í grónu hverfi, fallegur garður og heitur pottur á verönd. Flísalagt anddyri. Rúmgott forstofuherbergi og gestasnyrting. Stór og björt stofa, borðstofa, stórt eldhús, búr og þvottahús. Eldhús er rúmgott með fallegri ljósri viðarinnréttingu, flísalagt með fallegum flísum á gólfi og milli skápa, borðkrókur og gott vinnupláss. Á efri hæð eru 3 rúmgóð svefnherbergi. Garður er gróinn og snyrtilegur, heitur pottur á verönd.

Valdimar
Sölufulltrúi
821 0808
valdimar@remax.is

Hálfdán
Kristjánsson
Lögg. fasteignasali
halfdan@remax.is

RE/MAX Heimili & Jarðir - Austurvegur 65 - 800 Selfoss - Sími: 4807600 - www.remax.is

RE/MAX
Enginn í heimi selur fleiri fasteignir
www.remax.is
Einn öflugasti fasteignavefur landsins

RE/MAX
Enginn í heimi selur fleiri fasteignir
www.remax.is
Einn öflugasti fasteignavefur landsins

Kringlan 79

103 Reykjavik
Endaraðhús í hjarta Reykjavíkur

Stærð: 185 fm
Fjöldi herbergja: 4-5
Byggingarár: 1985
Brunabótamat: 25.990.000
Bílskúr: Já

Opið hús í dag kl. 17:00-17:30 | **Verð: 65.000.000**

Gullfallegt, stílhreint, vel skipulagt og jafnframt mikið endurnýjað endaraðhús m/bílageymslu við Kringluna - þar sem hjarta Reykjavíkur slær. Fallegur garður m/sólpalli . Á aðalhæð er eldhús, stofa/borðstofa með arinn og útgengi á stóran sólpall, gestasnyrting og þvottahús. Á efri hæð er hátt til lofts og þar eru 3 svefnherbergi og baðherbergi með baðkari og sturtuklefa. Svalir. Nýtt þak m/nýjum gluggum. Húsið allt nýmálað að utan og innan og vel við haldið í alla staði. Frábær eign.

RE/MAX Mjódd

Jóhanna Kristín
Sölufulltrúi
698 7695
jkt@remax.is

Guðmundur St. Ragnarsson
Lögg. fast. hdl.

RE/MAX Mjódd - Þönglabakka 1 - 109 Reykjavík - Sími: 5209550 - www.remax.is

Eyjabakki 5

109 Reykjavík
Falleg 4ra herb. m/flottu útsýni

Stærð: 83,7 fm
Fjöldi herbergja: 4
Byggingarár: 1971
Brunabótamat: 12.650.000
Bílskúr: Nei

Opið hús mánudag kl. 18:00-18:30 | **Verð: 19.900.000**

Mikið endurnýjuð falleg fjögurra herbergja íbúð á 3. hæð með frábæru útsýni. Íbúðin skiptist í hjónaherberbergi, 2 litil barnaherbergi, flísalagt baðherbergi m/sturtu og tengi fyrir þvottavél og þukkara, rúmgóða stofu með glæsilegu útsýni, eldhús m/borðkrók og rúmgott hol. Allar innihurðir eru tveggja ára gamlar. Sumarið 2006 var húsið sprunguviðgert og málað og nýtt járn sett á þakið. Nýlegar eldvarnarhurðir í stigaganginum. Geymsla og klassísk sameign. Flott íbúð.

RE/MAX Mjódd

Jóhanna Kristín
Sölufulltrúi
698 7695
jkt@remax.is

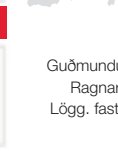
Guðmundur St. Ragnarsson
Lögg. fast. hdl.

RE/MAX Mjódd - Þönglabakka 1 - 109 Reykjavík - Sími: 5209550 - www.remax.is

Torfufell 21, rúmgóð 2 herb.

LAUS V/KAUPSAMNING
GOTT VERÐ

Stærð: 57,3 fm
Fjöldi herbergja: 2
Byggingarár: 1972
Brunabótamat: 8.110.000
Bílskúr: Nei

OPIÐ HÚS Í DAG KL. 15:00 - 15:30 | **Verð: 14.500.000**

FÍN FYRTU KAUP. Sæt, rúmgóð 2 herb. íbúð á 4 hæð (efstu), með stórum v/svölum (FRÁBÆRT F/GRILLIÐ). Íbúðin snýr inn í garð rólegt og gott. Stór, björt Stofa m/útgengi á svalir, síðir gluggar. Rúmgott svefnherbergi, fataskápur. Baðherbergi með sturtu. Krúttlegt Eldhús, harðplast innrétting, flísar milli skápa, veggfast morgunverðarborð. Gervihnatta-diskur fylgir. Gæludýr leyfð. FRÁBÆR STAÐSETNING MEÐ ALLA SKÓLA, SAMGÖNGUR,VERSLANIR OG ÞJÓNUSTU Í GÖNGUFÆRI. GÓÐ EIGN Á GÓÐU VERÐI.

RE/MAX Mjódd

Guðbjörg
Sölufulltrúi
894 5401
gully@remax.is

Guðmundur St. Ragnarsson
Lögg. fast. hdl.

RE/MAX Mjódd - Þönglabakka 1 - 109 Reykjavík - Sími: 5209550 - www.remax.is

FANNBORG 3,200 KÓP.

Miðbærinn
Glæný falleg íbúð

Stærð: 109 fm
Fjöldi herbergja: 3-4
Byggingarár: 1978
Brunabótamat: 15.050.000
Bílskúr: Nei

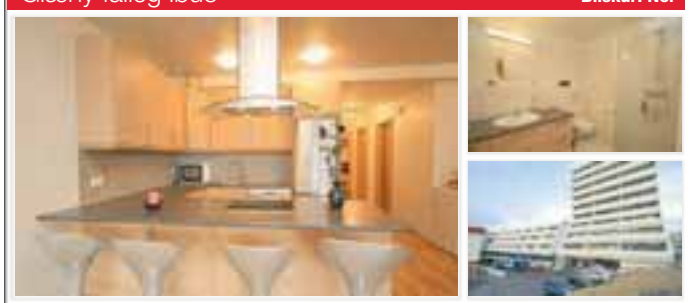

Opið hús í dag. kl: 16:00- 16:30 | **Verð: 24.800.000**

UPPLAGT TÆKIFÆRI FYRIR GÆLUDÝRAEIGENDUR-SÉRINNGANGUR Glæsileg glæný eign á frábærum stað í hjarta Kópavogs með alla þjónustu í göngufæri: BÍLASTÆÐI,VERSLANIR,HEILSUGÆSLU,STRÆTISVAGNASTÖÐ,GERÐARSAFN, KÓPAVOGSKIRKJA,ÚTIVISTARSVÆÐI: er hægt að biðja um meira. Forstofa,stofu/borðstofurými með fallegu eldhúsi,eldunareyja. 2 mjög rúmgóð herbergi. Baðherbergi flísalagt í hólf og gólf með sturtu. Þvottahús og sérgeymsla. ELKAR-innihurðir, skápar,innréttingar og parkett. Möguleiki með minni eign uppi.

RE/MAX Mjódd

Guðbjörg
Sölufulltrúi
894 5401
gully@remax.is

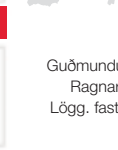
Guðmundur St. Ragnarsson
Lögg. fast. hdl.

RE/MAX Mjódd - Þönglabakka 1 - 109 Reykjavík - Sími: 5209550 - www.remax.is

Goðheimar 11

SÉRHÆÐ m/ SÉRINNGANGI
við LAUGARDALINN

Stærð: 131 fm
Fjöldi herbergja: 4-5
Byggingarár: 1960
Brunabótamat: 19.550.000
Bílskúr: Nei

OPIÐ HÚS Í DAG KL. 17.00- 17.30 | **Verð: 37.900.000**

STÓRSKEMMTILEG BJÖRT GLÆSIHÆÐ M/2 SVÖLUM í yndislegu grónu hverfi á besta stað. Örstutt í allar áttir. Góð forstofa m/forstofuherbergi. Hol m/innb. skápum. 2 fallegar stofur m/útgengi á svalir, stórir gluggar, parket. 2 mjög stór herbergi m/innb. skápum annað með svölum, parket. Baðherbergi m/ nýjum græjum, engin innrétting, flotgólf. Upprunalegt Fönkis eldhús, 2 gluggar, borðkrókur, gas og rafmagns helluborð,veggháfur,uppvöskunarvél fylgir, flotgólf. Þvottahús,hjólageymsla, sérgeymsla.

RE/MAX Mjódd

Guðbjörg
Sölufulltrúi
894 5401
gully@remax.is

Guðmundur St. Ragnarsson
Lögg. fast. hdl.

RE/MAX Mjódd - Þönglabakka 1 - 109 Reykjavík - Sími: 5209550 - www.remax.is

Flúðasel 89

109 Reykjavík
Góð þriggja herbergja íbúð.

Stærð: 96 fm
Fjöldi herbergja: 3
Byggingarár: 1976
Brunabótamat: 13.250.000
Bílskúr: Nei

Opið hús í dag milli 15.00-15:30 | **Verð: 20.400.000**

Opin og rúmgóð 3ja herbergja íbúð í fjölbýli á góðum stað í Seljahverfinu. Komið er inn í stóra forstofu með góðu skápaplássi. Tvö mjög rúmgóð herbergi eru í íbúðinni, bæði með plastparketi á gólfi. Baðherbergið er flísalagt. Baðkar með sturtuhengi er á baðherberginu. Eldhúsið er með góðu skápaplássi og inn af því er borðkrókur. Flísar eru á eldhúsinu og borðkróknum. Stofan er rúmgóð og úr henni er útgengt í sér hellulagða verönd. Möguleiki að byggja pall í garði.

RE/MAX Senter

Þorsteinn Gíslason
Sölufulltrúi
694 4700
steini@remax.is

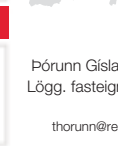
Þórunn Gísladóttir
Lögg. fasteignasali
thorunn@remax.is

RE/MAX Senter - Skútuvogur 11a - 104 Reykjavík - Sími: 4144700 - www.remax.is

Kjarrhólmi 30

200 Kópavogur
Frábær staðsetning !

Stærð: 101,5 fm
Fjöldi herbergja: 4
Byggingarár: 1973
Brunabótamat: 14.500.000
Bílskúr: Nei

14:00-14:30 | **Verð: 23.900.000**

89,5 fm íbúð ásamt ca 12 fm geymslu sem er ekki inní fermetrafjölda. 4ra herbergja íbúð í mjög rólegu og barnvænu hverfi. Alrými með eikar skápum, parket. Eldhús með hvítri innréttingu, borðkrókur, innaf er lítið búr. Tvö góð barnaherbergi með skápum. Hjónaherbergi með eikar skápum, útgengi á svalir. Baðherbergi með beiki innréttingu, flísar, bað. þvottahús innann íbúðar. Góð stofa, eikar parket. Nýleg leiktæki í garði fyrir börnin. Hjólageymsla í sameign og sér geymsla.

RE/MAX Senter

Sigríður
Sölufulltrúi
663 3219
sigga@remax.is

Þórunn Gísladóttir
Lögg. fasteignasali
thorunn@remax.is

RE/MAX Senter - Skútuvogur 11a - 104 Reykjavík - Sími: 4144700 - www.remax.is

Miðhús 7

112 Reykjavík
Falleg einbýli ásamt bílskúr !

Stærð: 210,2 fm
Fjöldi herbergja: 5
Byggingarár: 1989
Brunabótamat: 29.600.000
Bílskúr: Já

Sunnudag 15:00-15:30 | **Verð: tilboð**

Neðri hæð: Flísalagða forstofa, fataskápur. Þvottahús, hvít innrétting. Flísalagt gesta wc. Eldhús með fallegri kirsuberja og sprautulakkaðri innréttingu, búr innaf eldhúsi, parket á gólfi. Rúmgóð stofa, parket, útgengi á pall og út í garð. Efri hæð: Stórt fjölskyldu og sjónvarpsrými, parket. Hjónaherbergi með fataskáp, parket, útgengi á svalir. Þrjú rúmgóð barnaherbergi, parket, útg. á svarlir úr einu þeirra. Flísalagt baðherberig, innrétting, baðkar. Glæsileg eign sem vert er að skoða.

RE/MAX Senter

Sigríður
Sölufulltrúi
663 3219
sigga@remax.is

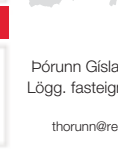
Þórunn Gísladóttir
Lögg. fasteignasali
thorunn@remax.is

RE/MAX Senter - Skútuvogur 11a - 104 Reykjavík - Sími: 4144700 - www.remax.is

RE/MAX
Enginn í heimi selur fleiri fasteignir
www.remax.is
Einn öflugasti fasteignavefur landsins

RE/MAX
Enginn í heimi selur fleiri fasteignir
www.remax.is
Einn öflugasti fasteignavefur landsins

Ljósheimar 14-18

104 Reykjavík

Björt endaíbúð á fimmtu hæð.

Stærð: 103,5 fm
Fjöldi herbergja: 4
Byggingarár: 1965
Brunabótamat: 15.250.000
Bílskúr: Nei

RE/MAX Senter

Opið Hús

Einar Karl
Sölufulltrúi
895 8525
kalli@remax.is

Lárus
Sölufulltrúi
823-5050
larus.oskarsson@remax.is

Þórunn Gísladóttir
Lögg. fasteignasali
thorunn@remax.is

Opið hús í dag kl 16:00 - 16:30

Verð: 24.900.000

Komið er inn í flísalagða forstofu. Þaðan er komið inn í miðrými íbúðarinnar. Þaðan er opið inn í eldhús með flísum á gólfi, góðum borðkrók og dökkri viðarinnréttingu. Björt og rúmgóð stofa með parket á gólfi. Útgengt úr stofu á svalir með góðu útsýni. Í íbúðinni eru þrjú rúmgóð herbergi. Tvö þeirra eru með parket á gólfi en þriðja herbergið er með dúk á gólfi, miklu skápaplássi og útgengi á svalir. Baðherbergi með flísum á gólfi, baðkari með sturtuaðstöðu og léttri innréttingu.

RE/MAX Senter - Skútuvogur 11a - 104 Reykjavík - Sími: 4144700 - www.remax.is

Klapparstígur 14

101 Reykjavík

Glæsileg eign í hjarta borgarinnar

Stærð: 89,1 fm
Fjöldi herbergja: 3
Byggingarár: 2006
Brunabótamat: 18.000.000
Bílskúr: Nei

RE/MAX Senter

Opið Hús

Einar Karl
Sölufulltrúi
895 8525
kalli@remax.is

Lárus
Sölufulltrúi
823-5050
larus.oskarsson@remax.is

Þórunn Gísladóttir
Lögg. fasteignasali
thorunn@remax.is

OPIÐ HÚS Í DAG FRÁ 15-15:30

Verð: 32.900.000

Glæsileg 3ja herb íbúð í lyftublokk í miðbæ Reykjavíkur. Stofa/borðstofa og eldhús í opnu rými, eldhúsinnrétting úr ljósum við, efri skápar með gleri í hurðum, útg. á svalir frá stofu. Stofan með stórum bogadregnum gluggum sem ná frá lofti og niður í gólf, strimlagardínur í gluggum. Tvö svefnherb. bæði með fataskápum úr ljósum við. Á baðherb er innréttíng úr eik, Mustang flísar, t.f. þvottavél. Innfeld halogen lýsing í loftum, hurðar og gólfefni úr eik. Eldhústæki úr stáli. Gólfhiti í íbúðinni.

RE/MAX Senter - Skútuvogur 11a - 104 Reykjavík - Sími: 4144700 - www.remax.is

Iðunnarbrunnur

113 Reykjavík

Stærð: 398,4 fm
Fjöldi herbergja: 6
Byggingarár: 2007
Brunabótamat: 0
Bílskúr: Já

RE/MAX Senter

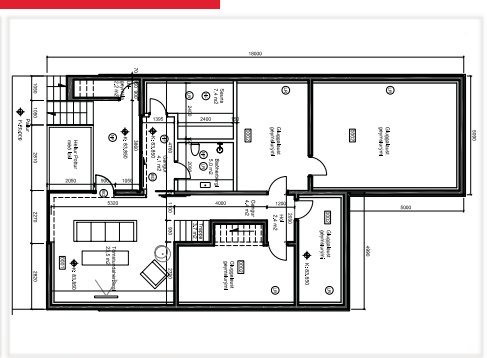

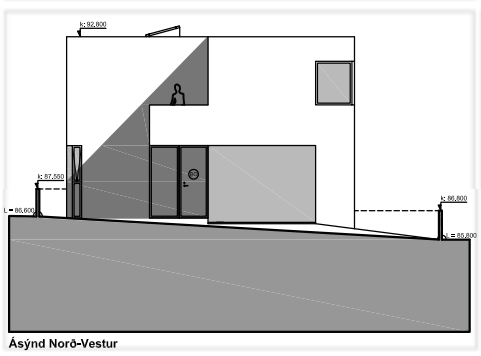

Ásýnd Norð-Vestur

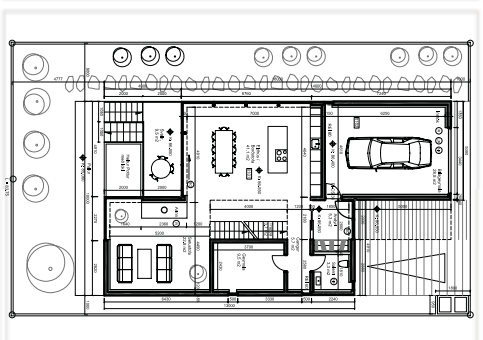

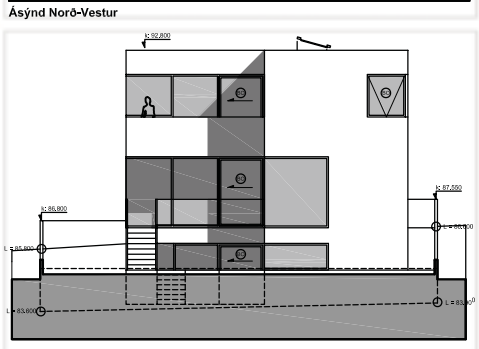

Ásýnd Suð-Austur

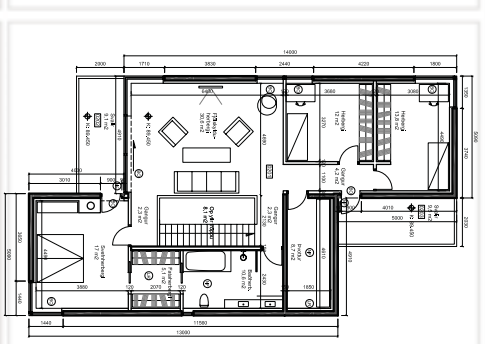

AFHENDIST FLJÓTLEGA, HRINGDU NÚNA

Verð: 65.900.000

Stórglæsilegt og stórt einbýlishús

Stórglæsilegt, stórt hús á þremur hæðum ásamt bílskúr. Alls er húsið er 398 fm þar af er 33,6 fm bílskúr. Komið er inn á miðhæð. Hún skiptist í: Anddyri með innangengt í bílskúr. Eldhús og borðstofa eitt opið rými, setustofa innaf, arin, útgengi á svalir, þaðan liggur stigi niður í garð. Salerni. bílskúr. Efsta hæð skiptist í 3 svefnherbergi, þar af er eitt þeirra með útgengi á svalir, með fataherbergi og baðherbergi innaf. Fjölskylduherbergi eða sjónvarpsrými á hæðinni og þvottaherbergi. Neðsta hæð: Tómstunda eða fjölskylduherbergi með útgengi í garð. Stórt baðherbergi. Sauna, bíoherbergi og geymsla. Gert ráð fyrir heitum potti í garði. Húsið skilast fullbúið að utan, sléttmúrað og hvítmálað, dökk málmklæðning er á stöku stað, á útveggjum undir svölum, á bílskúrshurð og undir gluggum jarðhæðar á norð-austurhlið. Gluggakarmar eru í dökkum lit. Fokhelt að innan en hitalagnir í gólf komnar. Lóð grófjöfnuð.

Garðar Hólm
Sölufulltrúi
899 8811
gardar@remax.is

Þórunn Gísladóttir
Lögg. fasteignasali
thorunn@remax.is

RE/MAX Senter - Skútuvogur 11a - 104 Reykjavík - Sími: 4144700 - www.remax.is

Skógarás 11

110 Reykjavík

Stór og góð íbúð ásamt bílskúr

Stærð: 194,3 fm
Fjöldi herbergja: 7
Byggingarár: 1985
Brunabótamat: 24.900.000
Bílskúr: Já

RE/MAX Senter

Opið Hús

Garðar Hólm
Sölufulltrúi
899 8811
gardar@remax.is

Þórunn Gísladóttir
Lögg. fasteignasali
thorunn@remax.is

Opið hús í dag frá 15-15.30

Verð: 36.900.000

Rúmgóð 7 herb íbúð á tveimur hæðum ásamt bílskúr. Íbúðin er 168 fm og bílskúr 26 fm. Anddyri með flísum og fataskáp. Stofa/borðstofa er með parketi á gólfi, fallegt útsýni og útg. á svalir. Eldhús er endurnýjað, innréttíng úr kirsuberjavið, mósaík flísar, tæki úr stáli, borðkrókur og gluggi. Innaf eldhúsi er gott þvottah/geymsla. Tvö herb. á hæðinni, bæði með með parketi á gólfi. Stórt flísalagt baðherb. hornbaðkar og sturta, tvennir gluggar. Á efri hæð eru 3 herb. auk sjónvarpþrýmis.

RE/MAX Senter - Skútuvogur 11a - 104 Reykjavík - Sími: 4144700 - www.remax.is

Vesturhús

112 Reykjavík

Glæsilegt mikið endurnýjað hús

Stærð: 247,6 fm
Fjöldi herbergja: 5
Byggingarár: 1994
Brunabótamat: 36.740.000
Bílskúr: Já

RE/MAX Senter

Garðar Hólm
Sölufulltrúi
899 8811
gardar@remax.is

Þórunn Gísladóttir
Lögg. fasteignasali
thorunn@remax.is

Frábært útsýni yfir borgina

Verð: 52.900.000

Mikið endurnýjað og fallegt 248 fm hús með bílskúr í tvíbýli með stórkostlegu útsýni yfir borgina. Andyri með flísum og fataskáp. Gengið er upp á efri pall, eldhús og stofa er opið rými og mikil lofthæð. Eldhús með sprautulakkaðri innréttingu, granítplata, flísar og hiti í gólfi. Stofa er með parketi á gólfi, útg. á svalir. Sjónvarpsrými er á neðri palli. 2 svefnherb. Baðherb m. flísum, baðkar og sturtuklefi. Neðri hæð er stórt herb. með parketi á gólfi. Salerni. Bílskur m. gryfju og geymslu.

RE/MAX Senter - Skútuvogur 11a - 104 Reykjavík - Sími: 4144700 - www.remax.is

RE/MAX
Enginn í heimi selur fleiri fasteignir
www.remax.is
Einn öflugasti fasteignavefur landsins

RE/MAX
Enginn í heimi selur fleiri fasteignir
www.remax.is
Einn öflugasti fasteignavefur landsins

Melteigur 4
Keflavík
Fallegt einbýli í hjarta bæjarins

Stærð: 166,5 fm
Fjöldi herbergja: 4-5
Byggingarár: 1962
Brunabótamat: 22.260
Bílskúr: Já

Verð: 30.900.000

Mjög gott einbýlishús í hjarta bæjarins. Húsið er samtals 166,5 m² Íbúðin er 126,0m² bílskúr er 40,5m² Eldhúsið er mjög stórt og bjart með nýlegri innréttingu, góðum heimilistækjum, góðum borðkrók. Baðherbergi er gott og með nýlegum innréttingum. Eins og húsið er innréttuð í dag eru tvö svefnherbergi í húsinu (var áður fjögur, er auðvelt að breyta aftur). Sjónvarpsstofa er stór og opin og björt. stofa/borðstofa er mjög rúmgott svæði. Bílskúr er með gryfju og geymslu. Eign í góðu ástandi.

RE/MAX Heimili & Skip

Hjördís B.
Sölufulltrúi
862 5230
hjordisb@remax.is

Þröstur Ástþórsson
Lögg. fasteignasali
4200800
tab@remax.is

RE/MAX Heimili & Skip - Hafnargata 54 - 230 Reykjanesbær - Sími: 4200800 - www.remax.is

Hlíðarvegur 30
Kópavogur
Kjörið fyrir stóra fjölsk.

Stærð: 168,7 fm
Fjöldi herbergja: 6
Byggingarár: 1977
Brunabótamat: 23.270.000
Bílskúr: Já

Opið Hús
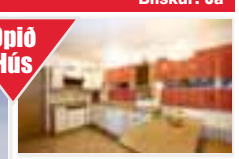
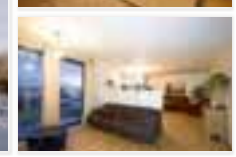

Opið hús í dag kl. 16:00-16:30

Verð: 37.500.000

Björt og vel skipulögð efri sérhæð með frábæru útsýni til suðurs.Stofa og sjónvarpshol með rennihurð á suðursvalir. Rúmgott eldhús, borðkrókur er fastur við eldhúsinnréttingu, tveir ofnar og mjög gott skápapláss.Baðherbergi með náttúrustein á gólfi, upphengt klósett og nýlegri innréttingu. Hjónaherbergi og 4 barnaherbergi, þar af eitt sem áður var borðstofa en mætti breyta aftur. Nýjar hurðir og fataskápar í barnaherb. Geymsla og þvottaherb.í kjallara. 25fm. bílskúr. Stutt í skóla og frístundir.

RE/MAX Torg

Sigurður
Sölufulltrúi
898 6106
sg@remax.is

Valur Blomsterberg
Sölufulltrúi
857-9550
valurblom@remax.is

Bergsteinn
Gunnarsson
Lögg. fasteignasali

RE/MAX Torg - Garðatorgi 5 - 210 Garðabær - Sími: 5209595 - www.remax.is

Arnarhraun 11
220 Hafnarfjörður
4ra herbergja íbúð á efstu hæð

Stærð: 93,8 fm
Fjöldi herbergja: 4
Byggingarár: 1966
Brunabótamat: 15.300.000
Bílskúr: Nei

Opið Hús

Opið hús í dag kl. 15:00-15:30

Verð: 23.900.000

Íbúðin er öll parketlögð nema baðherbergi. Eldhús með eikar innréttingu og góðum borðkrók. Rúmgóð stofa með útgengi út á suður svalir. Tvö barnaherbergi annað rúmgott, hitt lítið og nett. Stórt hjónaherbergi með góðum fataskáp. Baðherbergi flísalagt í hólf og gólf, baðkar með sturtuaðstöðu. Sér geymsla í kjallara með glugga, sem er ekki inní fm fjöld íbúðar. Sameiginlegt þv.hús á jarðhæð. Húsið allt tekið í gegn sumarið 2006. Eign í frábæru hverfi í Hafnarfirði, stutt í alla þjónustu og miðbæinn

RE/MAX Torg

Valur Blomsterberg
Sölufulltrúi
857-9550
valurblom@remax.is

Sigurður
Sölufulltrúi
898 6106
sg@remax.is

Bergsteinn
Gunnarsson
Lögg. fasteignasali

RE/MAX Torg - Garðatorgi 5 - 210 Garðabær - Sími: 5209595 - www.remax.is

Baldursgata 36
101 Reykjavík
2ja herbergja á 3 hæð!

Stærð: 53,4 fm
Fjöldi herbergja: 2
Byggingarár: 1938
Brunabótamat: 7.450.000
Bílskúr: Nei

Opið Hús

Opið hús í dag kl. 18:00-18:30

Verð: 18.500.000

Íbúðin hefur verið lagfærð að miklu leiti, eldhús er flísalagt með góðri hvítri IKEA innréttingu og litlum borðkrók. Stofa og svefnherbergi hefur verið sameinuð í tíð núverandi eiganda en er aðskilinn með færanlegum tjald vegg. Auðvelt er að setja upp nýjan vegg til að aðskilja. Nýlegt og fallegt hvíttað-plast-parkett á gólfi. Baðherbergið er snyrtilegt með flísalögðu gólfi og sturtu. Fyrir utan íbúð er geymsla í kjallara og sameiginlegt þvottaherbergi. Stutt í miðbæinn. Frábær fyrstu kaup!

RE/MAX Torg

Sigurður
Sölufulltrúi
898 6106
sg@remax.is

Bergsteinn
Gunnarsson
Lögg. fasteignasali

RE/MAX Torg - Garðatorgi 5 - 210 Garðabær - Sími: 5209595 - www.remax.is

Birtingakvísl 48
110 Reykjavík
Stórt og gott fjölskylduhús.

Stærð: 213 fm
Fjöldi herbergja: 7
Byggingarár: 1987
Brunabótamat: 30.610.000
Bílskúr: Já

Opið Hús

Opið hús í dag kl 14.00-14.30

Verð: 52.900.000

Mjög fallegt og mikið endurnýjað 7 herbergja raðhús á 3 pöllum með bílskúr og aflokaðri suður timburverönd. Allar innihurðar eru nýjar, flest öll gólfefni, loftaklæðning í stofu og eldhúsi, gestasalerni og eldhús var endurnýjað 2006. Húsið var málað að utan 2006 og garður og verönd endurnýjað 2007. Í húsinu er 5 mjög góð svefnherbergi og möguleiki á að bæta sjötta herberginu við. Stofa og eldhús eru á sér palli með útgengi á veröndina. Eignin er á frábærum stað miðsvæðis í Reykjavík.

RE/MAX Torg

Hafdís
Sölufulltrúi
895 6107
hafdis@remax.is

Berglind Hólm
Sölufulltrúi
694 4000
berglind@remax.is

Bergsteinn
Gunnarsson
Lögg. fasteignasali

RE/MAX Torg - Garðatorgi 5 - 210 Garðabær - Sími: 5209595 - www.remax.is

Goðheimar 22
104 Reykjavík
Falleg eign með sérinngangi!

Stærð: 92,6 fm
Fjöldi herbergja: 3
Byggingarár: 1958
Brunabótamat: 12.800.000
Bílskúr: Nei

Opið Hús

Opið hús í dag kl 15.00-15.30.

Verð: 24.900.000

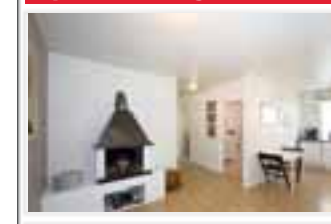

Falleg og rúmgóð 3ja herb. íbúð á jarðhæð með sérinngangi í sjarmerandi fjórbýlishúsi á þessum eftirsótta stað í borginni. Frá forstofu er komið inn á gang með góðum fataskáp og þaðan í rúmgott hol með fallegum arni sem setur skemmtilegan svip á eignina. Stofan er björt og rúmgóð með þremur gluggum og parketi á gólfi. Út frá stofu er gengið inn í garðhús (sem notað er í dag sem geymsla) og þaðan út í gróinn garðinn. Herbergin eru tvö bæði með gegnheilu hvítttuðu eikarparketi á gólfi og annað með sérsmíðuðum fataskáp. Baðherbergið er fallegt og flísalagt í hólf og gólf með hvítri innréttingu og stórri sturtu, gluggi er á baðherberginu. Eldhús er rúmgott með nýlegri hvítri innréttingu með stálhöldum, eldavél með keramik helluborði og tengi fyrir uppþvottavél. Þvottahús er í sameign en einnig er tengi fyrir þvottavél innan íbúðar í geymslunni. Þetta er virkilega falleg og þó nokkuð endurnýjuð eign í fallegu fjórbýlishúsi á besta stað í borginni.

RE/MAX Torg

Hafdís
Sölufulltrúi
895 6107
hafdis@remax.is

Berglind Hólm
Sölufulltrúi
694 4000
berglind@remax.is

Bergsteinn
Gunnarsson
Lögg. fasteignasali

RE/MAX Torg - Garðatorgi 5 - 210 Garðabær - Sími: 5209595 - www.remax.is

Mosarimi 12
112 Reykjavík
Góð eign með sérinngangi!

Stærð: 98,10 fm
Fjöldi herbergja: 4
Byggingarár: 1995
Brunabótamat: 14.650.000
Bílskúr: Nei

Opið Hús

Opið hús í dag kl 14.00-14.30..

Verð: 25.900.000

Rúmgóð og falleg íbúð á 2.hæð með sérinngangi. Forstofa er flísalögð með fataskáp. Eldhús með fallegri kirsuberjainnréttingu og rúmgóðum borðkrók. Stofan er mjög björt með stórum gluggum. Útgengt er á svalir með frábæru útsýni. Tvö rúmgóð barnaherbergi bæði með fataskápum sem og hjónaherbergið. Baðherbergið endurnýjað með góðum skápum og baðkari með sturtuaðstöðu. Hússjóður stendur mjög vel og er inneign mjög góð. Eignin er staðsett á barnvænum stað þar sem skólar og leikskólar eru í göngufæri.

RE/MAX Torg

Hafdís
Sölufulltrúi
895 6107
hafdis@remax.is

Berglind Hólm
Sölufulltrúi
694 4000
berglind@remax.is

Bergsteinn
Gunnarsson
Lögg. fasteignasali

RE/MAX Torg - Garðatorgi 5 - 210 Garðabær - Sími: 5209595 - www.remax.is

RE/MAX
Enginn í heimi selur fleiri fasteignir
www.remax.is
Einn öflugasti fasteignavefur landsins

RE/MAX
Enginn í heimi selur fleiri fasteignir
www.remax.is
Einn öflugasti fasteignavefur landsins

Vallarás 2
110 Reykjavík
Stutt út í náttúruperlur!

Stærð: 86,9 fm
Fjöldi herbergja: 3
Byggingarár: 1986
Brunabótamat: 12.900.000
Bílskúr: Nei

RE/MAX Torg

Opið hús í dag kl 15.00-15.30

Verð: 20.900.000

Rúmgóð 3ja herbergja íbúð á 4 hæð í lyftuhúsi. Mikið útsýni er úr íbúðinni og stutt er í Náttúruperlur eins og Rauðavatn og Elliðavatn. Komið inn í opið rými með góðum fataskáp. Rúmgott sjónvarpshol og stofa á hægri hönd með útgengt á SV svalir. Eldhús er með hvítri innréttingu og rúmgóðum borðkrók. Svefnherbergin eru tvö bæði með skápum. Baðherbergi með baðkari með sturtuaðstöðu. Sér geymsla í sameign Góð eign á þessum vinsæla stað.

Hafdís
Sölufulltrúi
895 6107
hafdis@remax.is

Berglind Hólm
Sölufulltrúi
694 4000
berglind@remax.is

Bergsteinn
Gunnarsson
Lögg. fasteignasali

RE/MAX Torg - Garðatorgi 5 - 210 Garðabær - Sími: 5209595 - www.remax.is

Vesturholt 16
220 Hafnarfjörður
Glæsilegt útsýni og staðsetning!

Stærð: 213,8 fm
Fjöldi herbergja: 5
Byggingarár: 1992
Brunabótamat: 28.750.000
Bílskúr: Já

RE/MAX Torg

Opið hús í dag kl 16.00-16.30

Verð: 65.400.000

Einstakt hús teiknað af Vífli Magnússyni á glæsilegri útsýnislóð rétt við golfvöllinn í Hafnarfirði. Um er að ræða einbýlishús með innbyggðum bílskúr og aukaíbúð með sérinngangi sem gefur góðar leigutekjur. Eignin er staðsett innst í botnlanga og óspillt náttúra er allt í kring um húsið og útsýnið óviðjafnanlegt. Forstofa með náttúrusteinsflísum á gólfi, mjög fallegur gluggi er við inngang. Eldhús og borðstofa eignarinnar eru með parketi á gólfi. Frá borðstofu er gengið út á steypta verönd með frábæru útsýni og einnig er aflokuð timburverönd. Á aðalhæð eru 3 svefnherbergi. Baðherbergið er mjög rúmgott með stóru baðkari sem er steypt ofan í gólf með nuddstútum og sturtuaðstöðu. Hringstigi er upp í stofu. Glæsilegur þakgluggi er í stofunni sem setur einstakan svip á stofuna. Útsýni í allar áttir. Í kjallara er rúmgott hol og stórt fataherbergi. Bílskúrinn er mjög rúmgóður. Búið er að útbúa aukaíbúð í kjallara með sérinngangi, eignin skiptist í forstofu, eldhús, baðherbergi og rúmgóða stofu/herbergi. Þetta er virkilega falleg og sérstök eign á glæsilegri lóð þar sem óspillt náttúran er í kring um húsið og stórbrotið útsýni.

Hafdís
Sölufulltrúi
895 6107
hafdis@remax.is

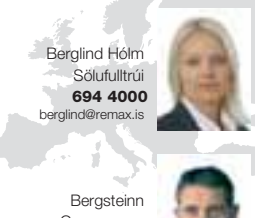
Berglind Hólm
Sölufulltrúi
694 4000
berglind@remax.is

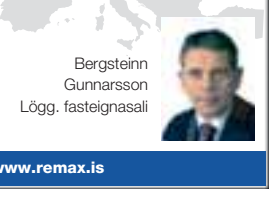
Bergsteinn
Gunnarsson
Lögg. fasteignasali

RE/MAX Torg - Garðatorgi 5 - 210 Garðabær - Sími: 5209595 - www.remax.is

Valshólar 6
111 Reykjavík
3 herbergja á jarðhæð.

Stærð: 74,7 fm
Fjöldi herbergja: 3
Byggingarár: 1979
Brunabótamat: 11.100.000
Bílskúr: Nei

RE/MAX Torg

Opið hús í dag 16.00-16:30

Verð: 18.900.000

3 herbergja íbúð á jarðhæð í litlu fjölbýli mjög nálægt allri helstu þjónustu og skólum. Komið er inn í forstofu með flísum á gólfi, hún er opin yfir í hol þar sem eru góðir fataskápar og vinnuborð. Eldhús er með góðum borðkrók og hvítri sprautulakkaðri innréttingu. Barnaherbergið í íbúðinni hefur verið stúkað af hluta úr stofunni. Út frá stofu er gengið út í garð. Hjónaherbergið er rúmgott með góðum skápum. Baðherbergið er flísalagt í hólf og gólf með innréttingu undir vask og við spegil.

Hafdís
Sölufulltrúi
895 6107
hafdis@remax.is

Berglind Hólm
Sölufulltrúi
694 4000
berglind@remax.is

Bergsteinn
Gunnarsson
Lögg. fasteignasali

RE/MAX Torg - Garðatorgi 5 - 210 Garðabær - Sími: 5209595 - www.remax.is

Hrísmóar 4
210 Garðabær
Góð eign í hjarta Garðabæjar!

Stærð: 83,4 fm
Fjöldi herbergja: 3
Byggingarár: 1984
Brunabótamat: 13.400.000
Bílskúr: Já

RE/MAX Torg

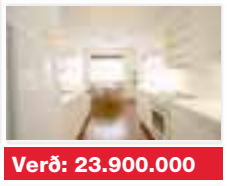

Opið hús í dag kl 17.00-17.30

Verð: 23.900.000

Falleg og vel skipulögð íbúð á 4ju hæð með stæði í lokaðri bílageymslu í lyftuhúsi í hjarta Garðabæjar. Eldhús er rúmgott með hvítri innréttingu, ísskápur og uppþvottavél geta fylgt með. Stofa og borðstofa eru í einu rými með útgengi á rúmgóðar horn svalir með glæsilegu útsýni. Baðherbergi er rúmgott með baðkari og sturtuklefa. Herbergin eru tvö með góðum skápum. Þetta er virkilega góð eign í vinsælu og eftirsóttu lyftuhúsi. Húsið er klætt að utan og því viðhaldslítið. Örstutt er í alla þjónustu

Hafdís
Sölufulltrúi
895 6107
hafdis@remax.is

Berglind Hólm
Sölufulltrúi
694 4000
berglind@remax.is

Bergsteinn
Gunnarsson
Lögg. fasteignasali

RE/MAX Torg - Garðatorgi 5 - 210 Garðabær - Sími: 5209595 - www.remax.is

Asparholt 4
225 Álftanes
Glæsilegt óhindrað sjávarútsýni

Stærð: 94,7 fm
Fjöldi herbergja: 3
Byggingarár: 2004
Brunabótamat: 16.200.000
Bílskúr: Nei

RE/MAX Torg

Opið hús í dag kl 17.00-17.30

Verð: 24.900.000

Rúmgóð og falleg endaíbúð á 2.hæð með óhindruðu og glæsilegu sjávarútsýni. Sérinngangur er frá svölum. Forstofa með flísum á gólfi og góðum eikarfataskáp. Svefnherbergin eru 2 bæði með góðum fataskápum. Eldhús er með fallegri eikarinnréttingu og vönduðum ståltækjum. Opið er frá eldhúsi í stofu sem er rúmgóð og björt með útgengi á svalir með glæsilegu sjávarútsýni. Baðherbergið er flísalagt, baðkar með sturtuaðstöðu. Þetta er virkilega falleg og stílhrein eign á mjög barnvænum stað á Álftanesinu.

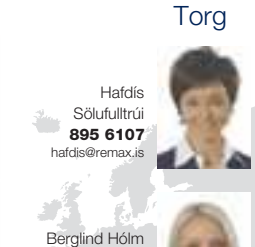
Hafdís
Sölufulltrúi
895 6107
hafdis@remax.is

Berglind Hólm
Sölufulltrúi
694 4000
berglind@remax.is

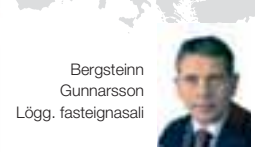
Bergsteinn
Gunnarsson
Lögg. fasteignasali

RE/MAX Torg - Garðatorgi 5 - 210 Garðabær - Sími: 5209595 - www.remax.is

Naustabryggja 41
110 Reykjavík
Glæsileg með sjávarútsýni!

Stærð: 87,4 fm
Fjöldi herbergja: 3
Byggingarár: 2004
Brunabótamat: 15.400.000
Bílskúr: Nei

RE/MAX Torg

Opið hús í dag kl.17:00-17:30

Verð: 29.900.000

Glæsileg eign með sjávarútsýni. Stofan er björt með gólfsíðum gluggum og útgengi á svalir sem snúa út á sjóinn og er óhindrað sjávarútsýni úr eigninni. Eldhúsið er glæsilegt með fallegri eikarinnréttingu, ljóst granít er á borðum og vönduð ståltæki í eldhúsinu, gaseldavél, háfur ásamt innbyggðum ísskáp og uppþvottavél sem fylgja, útgengt er á rúmgóðar suður svalir. Herbergin eru tvö bæði með góðum skápum. Baðherbergi er flísalagt með baðkari. Ein besta staðsetningin í bryggjuhverfi Grafarvogs.

Hafdís
Sölufulltrúi
895 6107
hafdis@remax.is

Berglind Hólm
Sölufulltrúi
694 4000
berglind@remax.is

Bergsteinn
Gunnarsson
Lögg. fasteignasali

RE/MAX Torg - Garðatorgi 5 - 210 Garðabær - Sími: 5209595 - www.remax.is

Lækjarhjalli 24
200 Kópavogur
Glæsilegt einbýli á tveimur hæðum

Stærð: 268,3 fm
Fjöldi herbergja: 6
Byggingarár: 1989
Brunabótamat: 38.900.000
Bílskúr: Já

RE/MAX Torg

Hringdu núna og bókaðu skoðun!

Verð: 69.900.000

Glæsilegt einbýli á tveimur hæðum. Gengið er inn í húsið á efri hæð beint af götu. Húsið er virkilega fallegt og vel umgengið. Bílskúrinn er mjög rúmgóður og snyrtilegur með góðri lofthæð. Svefnherbergin eru fjögur öll mjög rúmgóð. Baðherbergin eru þrjú. Stofan og eldhúsið eru á efri hæð hússins. Stofan er mjög stór með útgengi á suður svalir sem gengið er af niður í garðinn,þar er timburverönd og heitur pottur. Eldhúsið er með fallegri innréttingu og búri innaf. Mjög vel staðsett eign með útsýni

Hafdís
Sölufulltrúi
895 6107
hafdis@remax.is

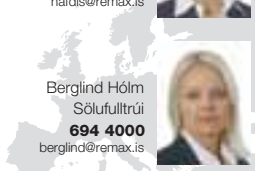
Berglind Hólm
Sölufulltrúi
694 4000
berglind@remax.is

Bergsteinn
Gunnarsson
Lögg. fasteignasali

RE/MAX Torg - Garðatorgi 5 - 210 Garðabær - Sími: 5209595 - www.remax.is

RE/MAX
Enginn í heimi selur fleiri fasteignir
www.remax.is
Einn öflugasti fasteignavefur landsins

RE/MAX
Enginn í heimi selur fleiri fasteignir
www.remax.is
Einn öflugasti fasteignavefur landsins

BREIÐÁS 9
210 Garðabær
Hagstæð lán - Laus við samning

Stærð: 138,7 fm
Fjöldi herbergja: 4
Byggingarár: 1959
Brunabótamat: 20.450.000
Bílskúr: Nei

RE/MAX Torg

Lárus Halldórsson
Sölufulltrúi
862 5999
larus@remax.is

Bergsteinn Gunnarsson
Lögg. fasteignasali

Opið hús í dag kl. 15:00 til 15:30 | **Verð: 32.600.000**

Falleg og hlýleg íbúð í Garðabæ. Íbúðin er 122,4 fm og 16,3 fm geymsla samtals 138,7 fm. Íbúðin hefur verið mikið endurnýjuð. Nýlegar HTH innréttingar á baði og í eldhúsi, fallegur hlynur á stofugólfum. Flísalagt hol eldhús, forstofa og baðherbergi. Þak hefur nýlega verið yfirfarið og endurnýjað að hluta, nýtt rafmagn o.fl. Eigninni fylgir góður sérgarður. Íbúðin er falleg með rúmgóðum herbergjum og stofum. Áhvílandi 27 milljónir í hagstæðum lánum. EIGN SEM VERT ER AÐ SKOÐA.

RE/MAX Torg - Garðatorgi 5 - 210 Garðabær - Sími: 5209595 - www.remax.is

Burknavellir 1c
221 Hafnarfjörður
Góður staður á Völlunum

Stærð: 87,9 fm
Fjöldi herbergja: 3
Byggingarár: 2003
Brunabótamat: 15.600.000
Bílskúr: Nei

RE/MAX Torg

Lárus Halldórsson
Sölufulltrúi
862 5999
larus@remax.is

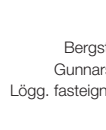

Bergsteinn Gunnarsson
Lögg. fasteignasali

Opið í dag kl. 16:00 til 16:30 | **Verð: 22.700.000**

Falleg og hlýleg eign á góðum stað á Völlunum í Hafnarfirði. Íbúðin er á 1.hæð opin og skemmtileg með fallegan og góðan suður/vestur pall. Fallegar innréttingar með birkispón frá HTH. Nokkuð stórt hjónherbergi með fallegum og rúmgóðum skápum og lítið barnaherbergi beint á móti. Baðherbergi með sturtuklefa og upphengdu salerni, þvottahús innaf baðherbergi. Opið rými með stofu/borðstofu og eldhúsi. Í opnu rými er auðvelt að bæta við barnaherbergi!! FALLEG EIGN SEM NÝTIST MJÖG VEL

RE/MAX Torg - Garðatorgi 5 - 210 Garðabær - Sími: 5209595 - www.remax.is

Ránargata
Reykjavík
Gistiheimili

Stærð: 231,2 fm
Fjöldi herbergja: 10
Byggingarár: 1920
Brunabótamat: 27.610.000
Bílskúr: Já

RE/MAX Esja

Sigfús
Sölufulltrúi
898 9979
sigfus@remax.is

Þorbjörn Pálsson
Lögg. fasteignasali
tp@remax.is

Verð: Tilboð

Kynnum 9 herbergja gistiheimili á Ránargötu ásamt nýlega innréttuðu bakhúsi alls 231.2 fm. Aðalhúsið er 177.5 fm og bakhúsið er 53.7 fm. Á jarðhæð eru 5 herbergi ásamt litlu eldhúsi og salerni og sturtu. Efri hæðin er með sama sniði en 4 herbergi. Bakhúsið er skráð sem vinnustofa. Leigutekjur eru um 500 þús. Húsið hefur verið talsvert endurnýjað að utan. Öll tilboð skoðuð.

RE/MAX Esja - Laugavegur 170 - 105 Reykjavík - Sími: 4144600 - www.remax.is

Albamar
Spánn
Sól og sumar

Stærð: 76 fm
Fjöldi herbergja: 3
Byggingarár: 2007
Brunabótamat: 0
Bílskúr: Nei

RE/MAX Esja

Sigfús
Sölufulltrúi
898 9979
sigfus@remax.is

Verð: 21.850.000

Vorum að fá í sölu 4 íbúðir á jarðhæð í stórglæsilegu hverfi sem nú er að rísa í Dona Pepa II við Torreveja. Íbúðirnar verða tilbúnar í mars 2008 og tilheyra nýju hverfi sem nefnist Albamar. Um er að ræða íbúðar af gerð E og skilast fullbúnar með loftkælingu og fullbúnar húsgögnum. Albamar er sér afgrit hverfi með vöktun, öryggisvörðum, fallegum sundlaugagarði, grillaðstöðu, sér bílastæðum, sér einkagarði og margt fleira. Verð með skatt!!!!!! Dona Pepa er fallegur smábær í útjaðri Ciudad Quesa

RE/MAX Esja - Laugavegur 170 - 105 Reykjavík - Sími: 4144600 - www.remax.is

Vindás 3
110 Reykjavík
3 herbergja ATH LÆKKAÐ VERÐ

Stærð: 104,8 fm
Fjöldi herbergja: 3
Byggingarár: 1984
Brunabótamat: 15.135.000
Bílskúr: Já

RE/MAX Esja

Helga Pálsdóttir
Sölufulltrúi
822 2123
helgap@remax.is

Þorbjörn Pálsson
Lögg. fasteignasali
tp@remax.is

Í dag frá kl 17:00 - 17:30 | **Verð: 22.800.000**

RE/MAX Esja kynnir: Fallega 82,8 fm endaíbúð á 3 hæð ásamt 22 fm bílskýli. Nánari lýsing: Íbúðin skiptist í stofu, borðstofu, eldhús, 2 svefnherbergi, baðherbergi, og geymslan er innan íbúðar. Þvottahúsið er sameiginlegt á sömu hæð með 3 öðrum íbúðum. Svalirnar snúa í suður með fallegu útsýni. Mjög rólegt umhverfi, og öll þjónusta í næsta nágrenni. Allir gluggar á íbúðinni snúa frá bílastæðum og götu. Allar nánari upplýsingar veitir Helga Pálsdóttir í síma 8222 123 eða helgap@remax.is

RE/MAX Esja - Laugavegur 170 - 105 Reykjavík - Sími: 4144600 - www.remax.is

Grundarvegur 3
260 Reykjanesbær
Parhús í rótgrónu hverfi !

Stærð: 204,9 fm
Fjöldi herbergja: 5
Byggingarár: 2007
Brunabótamat: 0
Bílskúr: Já

RE/MAX Esja

Helga Pálsdóttir
Sölufulltrúi
822 2123
helgap@remax.is

Þorbjörn Pálsson
Lögg. fasteignasali
tp@remax.is

Bókið skoðun í síma 822 2123 | **Verð: 25.500.000**

RE/MAX Esja kynnir: fokhelt parhús með einstaklega góðri staðsetningu. Parhúsið er staðsett beint á móti skóla og íþróttahúsi. Mjög stutt er í alla almenna þjónustu. Samkvæmt teikningu er gert ráð fyrir forstofu, sjónvarpshol, 3 svefnherbergjum, 2 baðherbergjum, stórri stofu, eldhúsi og bílskúr. Einnig er möguleiki á að útbúa 70 fm milliloft. Möguleiki er á að taka yfir erlent lán upp á ca 25.000.000. Allar upplýsingar um eignina veitir Helga í síma 822 2123 eða helgap@remax

RE/MAX Esja - Laugavegur 170 - 105 Reykjavík - Sími: 4144600 - www.remax.is

Dofraberg 11
221 Hafnarfjörður
Glæsileg 4-5 herbergja.

Stærð: 117 fm
Fjöldi herbergja: 4-5
Byggingarár: 1989
Brunabótamat: 17.400.000
Bílskúr: Nei

RE/MAX Esja

Örn Gunnarsson
Sölufulltrúi
861 7757
og@remax.is

Þorbjörn Pálsson
Lögg. fasteignasali
tp@remax.is

EINSTÖK EIGN Í VINSÆLU HVERFI | **Verð: 31.000.000**

Íbúðin sem er á tveimur hæðum skiptist eftirfarandi. Neðri hæð: Komið er inn í forstofu með góðum skápum og forstofuherbergi með skáp. Eldhús, stofa og borðstofa eru opið rými. Á neðri hæð er einnig baðherbergi með baðkari. Úr stofu er gengið út á góðar s-v svalir. Stigi á milli hæða er steyptur. Á efri hæð eru Sjónvarpshol, barnaherbergi, hjónaherbergi með mjög góðum skápum og baðherbergi/þvottahús með sturtu. Frábær staðsetning hvað skóla og leikskóla varðar svo og alla aðra þjónustu.

RE/MAX Esja - Laugavegur 170 - 105 Reykjavík - Sími: 4144600 - www.remax.is

Álfholt 16
220 Hafnarfjörður
Mjög góð kaup!!!

Stærð: 93,7 fm
Fjöldi herbergja: 3
Byggingarár: 1995
Brunabótamat: 14.600.000
Bílskúr: Nei

RE/MAX Esja

Örn Gunnarsson
Sölufulltrúi
861 7757
og@remax.is

Þorbjörn Pálsson
Lögg. fasteignasali
tp@remax.is

3ja herbergja á fyrstu hæð. | **Verð: 22.500.000**

Sérlega falleg endaíbúð á 1.hæð í 5 íbúða fjölbýli. Hér er stutt í skóla, leikskóla og alla helstu þjónustu. Íbúðin skiptist þannig að komið er inn í flísalagða forstofu. Stofa og borðstofa eru parketlagðar. 2 góð herbergi parketlögð, annað með skápum. Úr stofu er útgangur á suður svalir með glæsilegu útsýni. Baðherbergi er flísalagt með innréttingu og sturtu. Gluggi er á baði. Eldhús er með fallegri innréttingu, borðkókur með útskotsglugga. Þvottahús er innaf eldhúsi. Geymsla í kjallara.

RE/MAX Esja - Laugavegur 170 - 105 Reykjavík - Sími: 4144600 - www.remax.is

RE/MAX
Enginn í heimi selur fleiri fasteignir
www.remax.is
Einn öflugasti fasteignavefur landsins

RE/MAX
Enginn í heimi selur fleiri fasteignir
www.remax.is
Einn öflugasti fasteignavefur landsins

Skrúðás 12
210 Garðabær
Glæsilegt einbýli í botnlanga

Stærð: 309,1 fm
Fjöldi herbergja: 6
Byggingarár: 2002
Brunabótamat: 45.490.000
Bílskúr: Já

RE/MAX Senter

Í dag kl:17:00-17:30 | **Verð: 140.000.000**

Glæsilegt einbýli með möguleika á sér íbúð með sérinngangi. Neðri hæð: Tvö rúmgóð barnaherbergi ásamt fataherbergi og baðherbergi. Efri hæð: rúmgott svefnherbergi og tvö barnaherbergi. Mjög stór stofa og borðstofa með mikilli lofthæð. Útgegnt er út í góðan suðurgarð með heitum potti frá stofu og borðstofu. Eldhús með miklu útsýni og fallegri innréttingu frá ALNO. Tvöfaldur ísskápur,tveir bakarofnar og örbylgjuofn úr stáli frá gorenje. Baðherbergi með hornbaðkari og sturtu og vandaðari innréttingu frá ALNO. náttúruflísum frá VIDD. Jatoba parket og ljósar flísar á gólfum. Stutt í skóla og þjónustu.

Kitty Johansen
Sölufulltrúi
695 4161
kitty@remax.is

Þórunn Gísladóttir
Lögg. fasteignasali
thorunn@remax.is

RE/MAX Senter - Skútuvogur 11a - 104 Reykjavík - Sími: 4144700 - www.remax.is

Kristnibraut 43
113 Reykjavík
Falleg jarðhæð með stórum garði

Stærð: 106,4 fm
Fjöldi herbergja: 3
Byggingarár: 2002
Brunabótamat: 18.050.000
Bílskúr: Nei

RE/MAX Þing

Opið hús í dag milli 14:00-14:30 | **Verð: 27.900.000**

Rúmgóð forstofu með flísum á gólfi. Eldhús er með fallegri innréttingu frá HTH, góður borðkrókur, parket á gólfi. Stofa og borðstofa liggja saman, rúmgóðar og með fallegu parketi. Útgengt í garð frá stofu. Sérlega fallegt útsýni. Góðir gluggar með breiðum rimlagluggatjöldum. Barnaherbergi með parket á gólfi og fataskáp.Rúmgott hjónaherbergi með parketi gólfi.Baðherbergi með flísum og baðkari, innrétting. Þvottahús er inni íbúðinni,mjög rúmgott. Sérgeymsla er í kjallara . Stór sér afgirtur garður

Óli Gísli
Sölufulltrúi
8228283
oligisli@remax.is

Bergrún Brá
Sölufulltrúi
698 7352
bergrunbra@remax.is

Bergur
Steingrímsson
Lögg. fasteignasali
bergurst@remax.is

RE/MAX Þing - Háholt 13-15 - 270 Mosfellsbær - Sími: 4123300 - www.remax.is

Gnoðarvogur 78
104 Reykjavík
Glæsileg hæð í sundunum !

Stærð: 125,2 fm
Fjöldi herbergja: 4
Byggingarár: 1960
Brunabótamat: 18.500.000
Bílskúr: Já

RE/MAX Þing

Opið hús í dag kl. 14:00-14:30 | **Verð: 32.900.000**

Eldhús bjart og rúmgott með nýlegri hvítri innréttingu og góðum borðkrók. Hol með flísum á gólfi og góðum skápum. Rúmgóð stofa með parketi á gólfi og útgengi út á um 40fm suðursvalir með miklu útsýni. Möguleiki á að stækka íbúðina um svalir. Barnaherbergin eru tvö. Rúmgott hjónaherbergi með góðu skápaplássi. Óklárðar framkvæmdir á baðherbergi sem þart að ljúka. Tengi fyrir þvottavél í eldhúsi og einnig sameiginlegt þvottahús í sameign.Góður bílskúr.Hús nýlega tekið í gegn. LAUS FLJÓTLEGA !

Óli Gísli
Sölufulltrúi
8228283
oligisli@remax.is

Hrönn
Sölufulltrúi
692 3344
hronn@remax.is

Bergur
Steingrímsson
Lögg. fasteignasali
bergurst@remax.is

RE/MAX Þing - Háholt 13-15 - 270 Mosfellsbær - Sími: 4123300 - www.remax.is

Engjasel 86
109 Reykjavík
Mjög falleg 3ja herbergja íbúð

Stærð: 114 fm
Fjöldi herbergja: 3
Byggingarár: 1977
Brunabótamat: 13.520.000
Bílskúr: Nei

RE/MAX Þing

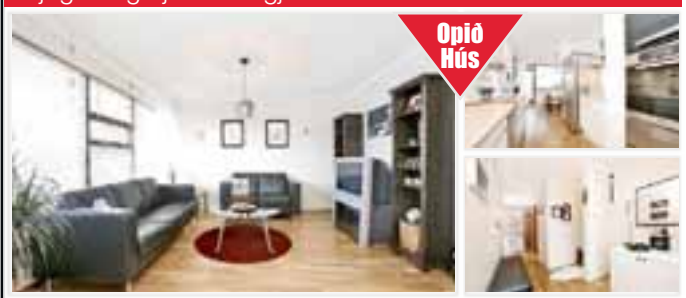

Opið hús í dag frá kl.15:00- 15:30 | **Verð: 21.900.000**

Komið er inní falleg forstofu með ljósum skápum og parketi á gólfi. Eldhús er snyrtilegt með upprunalegri innréttingu sem hefur fengið andlitslyftingu. Mjög falleg ofnastæða frá Eirvík og keramik hellur. Mjög gott þvottahús er innaf eldhúsi. Borðstofa og stofa með útgengi út á rúmgóðar svalir. Lítið barnaherbergi og rúmgott hjónaherbergi með góðu skápaplássi og parketi á gólfi. Mjög snyrtilegt baðherbergi. Góð geymsla í sameign. Sér stæði er í bílakjallara. Afar falleg íbúð í góðu fjölbýli.

Óli Gísli
Sölufulltrúi
8228283
oligisli@remax.is

Hrönn
Sölufulltrúi
692 3344
hronn@remax.is

Bergur
Steingrímsson
Lögg. fasteignasali
bergurst@remax.is

RE/MAX Þing - Háholt 13-15 - 270 Mosfellsbær - Sími: 4123300 - www.remax.is

Skipasund 85
104 Reykjavík
Falleg sérhæð í Sundunum

Stærð: 85,5 fm
Fjöldi herbergja: 4
Byggingarár: 1958
Brunabótamat: 12.200.000
Bílskúr: Nei

RE/MAX Þing

Opið hús í dag milli kl: 15:00-15:30 | **Verð: 22.900.000**

Forstofa með flísum á gólfi.Eldhús er bjart og rúmgott með hvítri innréttingu og borðkrók. Korkur á gólfi. Rúmgóð og afar björt stofa með parketi á gólfi og útgengi út á góðar svalir. Svefnherbergin eru þrjú, eitt er innaf eldhúsi þar sem var borðstofa sem búið er að breyta í herbergi.Hin liggja saman, bæði sæmilega rúmgóð og annað með litlu fataherbergi innaf.Parket á gólfum.Baðherbergið lítið en snyrtilegt með ljósri innréttingu og baðkari með sturtu. Flísar á gólfi. Sjón er sögu ríkari.

Óli Gísli
Sölufulltrúi
8228283
oligisli@remax.is

Hrönn
Sölufulltrúi
692 3344
hronn@remax.is

Bergur
Steingrímsson
Lögg. fasteignasali
bergurst@remax.is

RE/MAX Þing - Háholt 13-15 - 270 Mosfellsbær - Sími: 4123300 - www.remax.is

Norðurtún 2
225 Álftanes
Fallegt einbýli á frábærum stað

Stærð: 227,9 fm
Fjöldi herbergja: 5
Byggingarár: 1990
Brunabótamat: 35.000.000
Bílskúr: Já

RE/MAX Þing

Opið hús í dag milli 16:00-16:30 | **Verð: 53.000.000**

Flísalagt anddyri með góðum skáp. Eldhúsið rúmgott, flísalagt með ljósri innréttingu, góður borðkrókur. Hjónaherb með góðum skápum, parketi á gólfi og sér baðherb, með sturtu, flísalagt í hólf og gólf. Úr hjónaherb er hægt að ganga út á glæsilega suðurverönd með heitum potti. 3 önnur herbergi parketlögð og rúmgóð. Stofa parketlögð og með stórum gluggum. Úr stofu er gengið út á veröndina. Baðherbergið flísalagt með sturtu. Þvottah er flísalagt með vaski og borði. Úr þvottah er gengið út í bílskúr

Hrönn
Sölufulltrúi
692 3344
hronn@remax.is

Óli Gísli
Sölufulltrúi
8228283
oligisli@remax.is

Bergur
Steingrímsson
Lögg. fasteignasali
bergurst@remax.is

RE/MAX Þing - Háholt 13-15 - 270 Mosfellsbær - Sími: 4123300 - www.remax.is

Réttarholtsvegur 93
108 Reykjavík
Fallegt og vel skipulagt raðhús

Stærð: 124,2 fm
Fjöldi herbergja: 5-6
Byggingarár: 1961
Brunabótamat: 17.850.000
Bílskúr: Nei

RE/MAX Þing

Opið hús í dag frá kl: 16:00 - 16:30 | **Verð: 34.900.000**

Góð forstofa með flísum á gólfi og stórum fataskáp. Frá forstofu er gengið inní hol með fallegu sísalteppi á gólfi. Stofa með eikarparketi á gólfi, opið er í borðstofu/eldhús frá stofu. Útgengt út á verönd frá stofu. Eldhús með ljósri innréttingu, flísum á gólfi. Gengið er upp stiga með sísalteppi. Uppi eru 3 svefnherbergi og baðherbergi. Baðherbergið er með sturtuklefa, upphengdu wc og hita í gólfi. Þrjú herbergi á efri hæð. TV-hol,þvottahús og herbergi á neðri hæð. Sjón er sögu ríkari !

Bergrún Brá
Sölufulltrúi
698 7352
bergrunbra@remax.is

Hrönn
Sölufulltrúi
692 3344
hronn@remax.is

Bergur
Steingrímsson
Lögg. fasteignasali
bergurst@remax.is

RE/MAX Þing - Háholt 13-15 - 270 Mosfellsbær - Sími: 4123300 - www.remax.is

RE/MAX
Enginn í heimi selur fleiri fasteignir
www.remax.is
Einn öflugasti fasteignavefur landsins

RE/MAX
Enginn í heimi selur fleiri fasteignir
www.remax.is
Einn öflugasti fasteignavefur landsins

Þórðarsveigur 6
113 Reykjavík
4 herbergja á efstu hæð.

Stærð: 107 fm
Fjöldi herbergja: 4
Byggingarár: 2003
Brunabótamat: 18.835.000
Bílskúr: Já

RE/MAX Þing

Högni Kjartan
Sölufulltrúi
692 9532
hogni@remax.is

Einar Einarsson
Sölufulltrúi
6150503
einare@remax.is

Bergur
Steingrímsson
Lögg. fasteignasali
bergurst@remax.is

Opið hús í dag kl. 15:00 - 15:30

Verð: 32.900.000

Gengið er inn um sérinngang og komið er inn í flísalagða forstofu með miklu skápaplássi, þaðan er gengið inn í stórt rými sem er eldhús og stofa. Glæsileg Panorama/hvíttuð beyki innrétting með granít borðplötu er í eldhúsi , innbyggð uppþvottavél fylgir með. Stofan er parketlögð hvíttuðum aski og eru gluggar til norðurs og suðurs, barnaherbergin tvö sem og hjónaherbergið eru einnig parketlögð hvíttuðum aski og er mikið skápapláss í öllum herbergjum, skápar í öllum herbergjum.

RE/MAX Þing - Háholt 13-15 - 270 Mosfellsbær - Sími: 4123300 - www.remax.is

Kristnibraut 37
113 Reykjavík
4ja her. íbúð með frábæru útsýni

Stærð: 140.4 fm
Fjöldi herbergja: 4
Byggingarár: 2002
Brunabótamat: 21.950.000
Bílskúr: Já

RE/MAX Þing

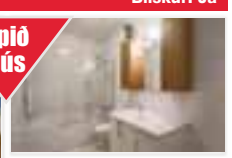

Einar Einarsson
Sölufulltrúi
6150503
einare@remax.is

Högni Kjartan
Sölufulltrúi
692 9532
hogni@remax.is

Bergur
Steingrímsson
Lögg. fasteignasali
bergurst@remax.is

Opið hús í dag 15:00 - 15:30

Verð: 33.900.000

Flísalögð forstofa með fataskáp. Hjónaherbergi með tvöföldum fataskáp. Tvö svefnherbergi með fataskápum. herbergi eru flísalögð. Eldhús með flottri innréttingu, borðkrókur,flísalagt í hólf og gólf. Baðherbergi með innréttingu, baðkari ,flísalagt í hólf og gólf. Úr stofu er útgegnt á suður svalir,glæsilegt útsýni. Allir skápar og innréttingar eru í stíl. Þvottaherbergi innan íbuðar, með vinnubekk og vask, flísalagt í hólf og gólf. Í sameign er stór geymsla. Flísalagður 27,8 fm bílskur.

RE/MAX Þing - Háholt 13-15 - 270 Mosfellsbær - Sími: 4123300 - www.remax.is

Naustabryggja 55
110 Reykjavík
Ert þú að leita að ÚTSÝNI ?

Stærð: 95,7 fm
Fjöldi herbergja: 3
Byggingarár: 2000
Brunabótamat: 16.500.000
Bílskúr: Nei

RE/MAX Þing

Einar Einarsson
Sölufulltrúi
6150503
einare@remax.is

Högni Kjartan
Sölufulltrúi
692 9532
hogni@remax.is

Bergur
Steingrímsson
Lögg. fasteignasali
bergurst@remax.is

Opið hús í dag milli 16:00 - 16:00

Verð: 30.500.000

Gengið er inn í forstofu með fataskáp. Hjónaherbergi með parket á gólfi og föstum fataskáp yfir heilan vegg. Svefnherbergi með parket á gólfi og föstum fataskáp. Stofan er rúmgóð með stórum gluggum, parket á gólfi og ÆÐISLEGU ÚTSÝNI ÞAR SEM SJÁ MÁ SELI Á MORGNANA. Eldhús með flottri innréttingu og borðplatu úr graníti, útgengt er á svalir. Baðherbergi með nuddbaðkari, er flísalagt í hólf og gólf. Flísalagt þvottahús innan íbúðar. Geymsla er í sameign. UPPL. VEITIR HÖGNI KJARTAN Í S:692 9532.

RE/MAX Þing - Háholt 13-15 - 270 Mosfellsbær - Sími: 4123300 - www.remax.is

Þórðarsveigur 11
113 Reykjavík
Flott 2ja herbergja, með bílskýli.

Stærð: 51,9 fm
Fjöldi herbergja: 2
Byggingarár: 2004
Brunabótamat: 11.595.000
Bílskúr: Já

RE/MAX Þing

Högni Kjartan
Sölufulltrúi
692 9532
hogni@remax.is

Einar Einarsson
Sölufulltrúi
6150503
einare@remax.is

Bergur
Steingrímsson
Lögg. fasteignasali
bergurst@remax.is

Opið hús í dag kl. 16:00 - 16:30

Verð: 18.850.000

Komið er inn í flísalagða forstofu með ágætis skápaplássi, á hægri hönd er svo gengið inn í baðherbergi sem er flísalagt í hólf og gólf. Stofa og eldhús eru sem eitt rými, í eldhúsi er falleg eikarinnrétting, stofa sem og öll íbúðin er parketlögð 3ja stafa eikarparketi. Herbergið er rúmgott og með ágætis skápaplássi. Gengið er út um stofu í fallegan garð, leyfi er fyrir byggingu palls.

RE/MAX Þing - Háholt 13-15 - 270 Mosfellsbær - Sími: 4123300 - www.remax.is

Funalind 11
201 Kópavogur
Stór og flott íbúð!

Stærð: 151,10 fm
Fjöldi herbergja: 6
Byggingarár: 1998
Brunabótamat: 22.250.000
Bílskúr: Nei

RE/MAX Þing

Einar Einarsson
Sölufulltrúi
6150503
einare@remax.is

Högni Kjartan
Sölufulltrúi
692 9532
hogni@remax.is

Bergur
Steingrímsson
Lögg. fasteignasali
bergurst@remax.is

Opið hús í dag milli 14:00 - 14:30

Verð: 36.990.000

Falleg íbúð á tveimur hæðum, tvennar suður svalir. Forstofa með skáp. ÖLL ÍBÚÐIN ER LÖGÐ MEÐ MAHOGNY PARKETTI. Hjónaherbergi rúmgott með skáp. Annað herbergið eins og hjónaherbergið. Þriðja herbergið er með miklu skápaplássi. Þrjár stofur eru í íbúðinni, tvær á neðri hæðinni. Í minni stofunni er útgengt á neðri svalir, hin er flott borðstofa. Efri stofan er stór með útgengi á efri svalir. Eldhús með góðum borðkrók, innrétting í góðu ástandi. Þvottahúsið er flísalagt. Tvö flísalögð baðherbergi.

RE/MAX Þing - Háholt 13-15 - 270 Mosfellsbær - Sími: 4123300 - www.remax.is

Draumahæð 1
210 Garðabær
Fallegt endaraðhús

Stærð: 156,6 fm
Fjöldi herbergja: 5
Byggingarár: 1993
Brunabótamat: 25.400.000
Bílskúr: Já

RE/MAX Þing

Konráð Konráðs.
Sölufulltrúi
8220491
konrad@remax.is

Bergur
Steingrímsson
Lögg. fasteignasali
bergurst@remax.is

Opið hús 14:00 til 14:30

Verð: 52.000.000

Fallegt endaraðhús á tveimur hæðum ásamt bílskúr við Draumahæð í Garðabæ. Gólfflötur er um 180m². Neðri hæð: Forstofa. Eldhús með borðkrók. Rúmgóð og björt stofa með samliggjandi borðstofu með útgengi á góðan sólpall. Gestasalerni og þvottahús. Efri hæð: fjögur svefnherbergi og baðherbergi með baðkari og sturtu. Hjónaherbergið er með útgengi á flísalagðar suðursvalir. Bílskúrinn er 20m² með upphitaðri hellulagðri innkeyrslu að framan. Frábær staðsetning. Stutt í skóla og leikskóla.

RE/MAX Þing - Háholt 13-15 - 270 Mosfellsbær - Sími: 4123300 - www.remax.is

Tröllateigur 51
Mosfellbær
Glæsileg íbúð á góðum stað.

Stærð: 110 fm
Fjöldi herbergja: 4
Byggingarár: 2004
Brunabótamat: 19.650.000
Bílskúr: Nei

RE/MAX Þing

Garðar Skarp.
Sölufulltrúi
893 0082
gs@remax.is

Bergur
Steingrímsson
Lögg. fasteignasali
bergurst@remax.is

Opið hús í dag milli 15:00 og 15:30

Verð: 29.900.000

Flott 4ra herbergja íbúð með sérinngangi á besta stað í Mosfellsbæ Forstofan er með parketflísum á gólfi. Rúmgott þvottahús er inn af forstofu. Baðherbergi með flísalagt gólf og veggi, baðkar og falleg innrétting. Upphengt salerni. Eldhús er með hvítri innréttingu. Borðkrókur inn af eldhúsi. Stofan er með stórum gluggum sem snúa í norður og vestur. Gengið út á svalir úr stofu. Barnaherbergin (2 stk) eru inn af gangi. Hjónaherbergið er rúmgott með góðum skápum og glugga sem snýr í norður.

RE/MAX Þing - Háholt 13-15 - 270 Mosfellsbær - Sími: 4123300 - www.remax.is

Fellsmúli 13
108 Reykjavík
Góð íbúð á góðum stað!

Stærð: 116,9 fm
Fjöldi herbergja: 4-5
Byggingarár: 1964
Brunabótamat: 16.000.000
Bílskúr: Nei

RE/MAX Þing

Vilhelm
Sölufulltrúi
663-6003
vilhelm@remax.is

Bergur
Steingrímsson
Lögg. fasteignasali
bergurst@remax.is

Opið hús í dag Sunnudag kl. 17-17:30

Verð: 28.900.000

Komið er inn í góða flísalagða forstofu þar sem opið er inn í stóra og bjarta parketlagða stofu með góðum borðstofukrók. Útgengt úr stofu á svalir. Innaf stofu er gott eldhús með ágætum borðkrók. Mjög góð eldhúsinnrétting með AEG tækjum. Til hægri þegar komið er inn er flísalagður herbergjagangur. Til hægri er dúklagt herbergi með skápum. Mjög gott flísalgt baðherbergi með sturtu og tengi fyrir þvottavél. Þar við hliðin lítið dúklagt herbergi með skáp. Að lokum gott parketlagt svefnherbergi.

RE/MAX Þing - Háholt 13-15 - 270 Mosfellsbær - Sími: 4123300 - www.remax.is

RE/MAX
Enginn í heimi selur fleiri fasteignir
www.remax.is
Einn öflugasti fasteignavefur landsins

RE/MAX
Enginn í heimi selur fleiri fasteignir
www.remax.is
Einn öflugasti fasteignavefur landsins

Esjugrund 12
Kjalarnes
Fallegt parhús við Esjurætur!

Stærð: 153 fm
Fjöldi herbergja: 4
Byggingarár: 1998
Brunabótamat: 21.150.000
Bílskúr: Nei

Opið hús milli 15:00 og 15:30 í dag

Verð: 33.700.000

RE/MAX FASTEIGNIR KYNNIR: Glæsilegt 153 fm, 4ra herbergja tveggja hæða parhús að Esjugrund 12 á Kjalarnesi. Fallegur nýr og stór afgirtur sólpallur og góður afgirtur garður. Húsið er allt hið glæsilegasta með stórum björtum svefnherbergjum, rúmgóðu baðherbergi með nuddbaðkari og sturtu. Fallegum innréttingum í eldhúsi. Stutt í skóla og leikskóla og alla útiveru. Sjón er sögu ríkari. Allar nánari upplýsingar um eignina veita Bergur í síma 898-0419 og Ásbjörg í síma 892-7556

RE/MAX Fasteignir

Ásbjörg Högnad
Sölufulltrúi
892 7556
asbjorg@remax.is

Bergur Heiðar
Sölufulltrúi
898 0419
bergur@remax.is

Stefán Páll
Lögg. fasteignasali
stefanp@remax.is

RE/MAX Fasteignir - Engjateig 9 - 105 Reykjavík - Sími: 5788800 - www.remax.is

Fífusel 12
109 Reykjavík
Falleg íbúð í Seljahverfi!

Stærð: 103 fm
Fjöldi herbergja: 4
Byggingarár: 1978
Brunabótamat: 14.900.000
Bílskúr: Nei

Opið hús á milli 15:00 og 15:30 í dag!

Verð: 23.900.000

RE/MAX FASTEIGNIR KYNNIR: Falleg og björt 4ra herbergja 103.3 fm íbúð á annarri hæð að Fífuseli í Seljahverfi Reykjavík. Stofan/borðstofa er björt og rúmgóð með plastparketi og útgengi út á flísalagðar svalir.Eldhúsið er með hvítum flísum á gólfi og nýrri hvítri eldhúsinnréttingu. Falleg eign á besta stað í Seljahverfinu. Góð fyrsta íbúð!Allar nánari upplýsingar gefur Bergur í síma 898-0419 bergur@remax.is og Ásbjörg í síma 892-7556

RE/MAX Fasteignir

Ásbjörg Högnad
Sölufulltrúi
892 7556
asbjorg@remax.is

Bergur Heiðar
Sölufulltrúi
898 0419
bergur@remax.is

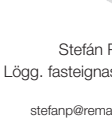
Stefán Páll
Lögg. fasteignasali
stefanp@remax.is

RE/MAX Fasteignir - Engjateig 9 - 105 Reykjavík - Sími: 5788800 - www.remax.is

Dugguvogur 15
104 Reykjavík
Flott piparsveinaíbúð

Stærð: 120,5 fm
Fjöldi herbergja: 3
Byggingarár: 1961
Brunabótamat: 17.000.000
Bílskúr: Nei

Opið hús í dag á milli 16.00 og 16.30

Verð: 30.900.000

Glæsileg nýuppgerð íbúð á annarri hæð. Komið er inn í stigagang og þaðan gengið upp i bjarta íbúð. Eldhúsið er með hvítri innréttingu og er opið inn í bjarta stofu. Tvö herbergi eru í íbúðinni ásamt fataherbergi. Baðherbergið er með hornbaðkari og fallegri innréttingu. Stofa og herbergi eru með parketi, en baðherbergi með flísum. Yfir íbúðinni er háaloft. Eignin býður upp á mikla möguleika, byggja má svalir út frá stofu og jafnvel hækka húsið um eina hæð.

RE/MAX Fasteignir

Bergur Heiðar
Sölufulltrúi
898 0419
bergur@remax.is

Ásbjörg Högnad
Sölufulltrúi
892 7556
asbjorg@remax.is

Stefán Páll
Lögg. fasteignasali
stefanp@remax.is

RE/MAX Fasteignir - Engjateig 9 - 105 Reykjavík - Sími: 5788800 - www.remax.is

Esjugrund 51
116 Kjalarnes
Laust við kaupsamning

Stærð: 187,3 fm
Fjöldi herbergja: 5-7
Byggingarár: 1979
Brunabótamat: 26.850.000
Bílskúr: Já

Opið hús í dag á milli 16.00 og 16.30

Verð: tilboð óskast

Einbýlishús á sjávarlóð. Komið er inn í forstofu með fataskáp. Út af forstofu er eitt svefnherbergi og gestasalerni. Úr forstofu er komið inn í borðstofu og stofu með fallegu útsýni út á sjó. Í suðurenda hússins er svefnherbergisgangur. Þar eru þrjú herbergi. Á ganginum er einnig baðherbergi sem er með sturtuklefa og barðkari. Eldhúsið er með snyrtilegri innréttingu. Inn af eldhúsi er búr og þvottahús. Bílskúrnum hefur verið breytt í tvö herbergi og lítið baðherbergi.

RE/MAX Fasteignir

Bergur Heiðar
Sölufulltrúi
898 0419
bergur@remax.is

Ásbjörg Högnad
Sölufulltrúi
892 7556
asbjorg@remax.is

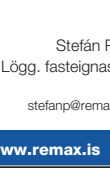
Stefán Páll
Lögg. fasteignasali
stefanp@remax.is

RE/MAX Fasteignir - Engjateig 9 - 105 Reykjavík - Sími: 5788800 - www.remax.is

Hæðargarður 50
108 Reykjavík
Falleg efri sérhæð með risi

Stærð: 141,9 fm
Fjöldi herbergja: 5
Byggingarár: 1952
Brunabótamat: 18.900.000
Bílskúr: Nei

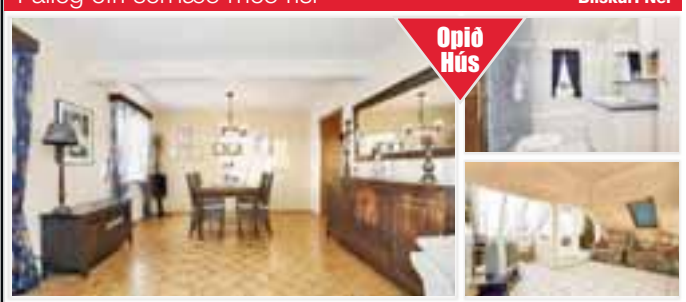

í dag, sunnudag, milli 14:30 - 15:00

Verð: 37.500.000

MJÖG FALLEG OG ENDURBÆTT 141,9 FM SÉRÐHÆÐ MEÐ RISI Í SMÁÍBÚÐAHVERFINU Í FOSSVOGINUM. Góð forstofa með miklu skápaplássi. Rúmgóð stofa/borðstofa með stórum gluggum. Baðherbergi var nýlega tekið í gegn, nýr handklæða-ofn og mosaikflísar fyrir aftan upphengt WC. Eldhús er með ljósri, eldri innréttingu. Í risi eru 2 mjög stór svefnherbergi, lítið WC og sjónvarpshol. Nýlega var skipta um raflagnir+töflu. Ný múrkápa var sett á framhlið hússins í fyrrasumar. Hitalögn er í stétt fyrir framan hús.

RE/MAX Fasteignir

Júlíus Ragnar
Sölufulltrúi
896 4146
jrj@remax.is

Björn K. Arnarson
Sölufulltrúi
692 1065
bka@remax.is

Stefán Páll
Lögg. fasteignasali
stefanp@remax.is

RE/MAX Fasteignir - Engjateig 9 - 105 Reykjavík - Sími: 5788800 - www.remax.is

Eyjabakki 11
109 Reykjavík
góð fyrstu kaup

Stærð: 71,9 fm
Fjöldi herbergja: 2
Byggingarár: 1968
Brunabótamat: 11.200.000
Bílskúr: Nei

í dag, sunnudag, milli 15:00-15:30

Verð: 15.800.000

Komið er inn í hol með fatahengi. Svefnherb er rúmgott með góðu skápaplássi. Baðherb er með baðkari með sturtuaðstöðu og hvítar flísar á gólfi. Eldhús er með hvítri, eldri innréttingu, góðum borðkrók og dúk á gólfi. Stofan er rúmgóð, með stórum gluggum og með útgengi út á A-svalir. Í kjallara er sér geymsla, sameiginleg vagna-og hjólageymsla og gott sameiginlegt þurrkherbergi. Húsið var allt tekin í gegn að utan sumarið 2006, skipt var um þakjárn og sperrur, gert við steypuskemmdir o.fl.

RE/MAX Fasteignir

Júlíus Ragnar
Sölufulltrúi
896 4146
jrj@remax.is

Björn K. Arnarson
Sölufulltrúi
692 1065
bka@remax.is

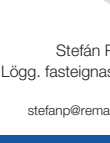
Stefán Páll
Lögg. fasteignasali
stefanp@remax.is

RE/MAX Fasteignir - Engjateig 9 - 105 Reykjavík - Sími: 5788800 - www.remax.is

Hjaltabakki 6
109 Reykjavík
Laus til afhendingar

Stærð: 72 fm
Fjöldi herbergja: 2
Byggingarár: 1986
Brunabótamat: 11.100.000
Bílskúr: Nei

Í dag, 17. Feb frá 17:30-18:00

Verð: 16.200.000

Íbúðin skiptist í hol, eldhús, stofu, baðherbergi, svefnherbergi og svalir. Ljóst parket er á allri íbúðinni. Eldhús er rúmgott með hvítri, eldri innréttingu með rennihurðum og opið að hluta inn í stofuna. Stofa er rúmgóð og björt með stórum gluggum. Búið er að taka baðherbergið alveg í gegn á smekklegan hátt. Upphengt WC, handklæðaofn, góður sturtuklefi, halogen lýsing og tengi fyrir þvottavél/þurrkara. Rúmgott svefnherbergi með miklu skápaplássi.

RE/MAX Fasteignir

Júlíus Ragnar
Sölufulltrúi
896 4146
jrj@remax.is

Björn K. Arnarson
Sölufulltrúi
692 1065
bka@remax.is

Stefán Páll
Lögg. fasteignasali
stefanp@remax.is

RE/MAX Fasteignir - Engjateig 9 - 105 Reykjavík - Sími: 5788800 - www.remax.is

Espigerði
108 Reykjavík
Góð 4ra herbergja með útsýni

Stærð: 117 fm
Fjöldi herbergja: 4
Byggingarár: 1974
Brunabótamat: 15.550.000
Bílskúr: Nei

Hringdu og bókaðu skoðun.

Verð: 36.900.000

Gengið er inn í hol með parketi á gólfi. Stofa er björt rúmgóð með útgengi út á svalir á tveimur stöðum. Parket er á stofu. Eldhús er með dökkri viðar innréttingu og borðkrókur í enda eldhúss. Parket á gólfi. Hjónaherbergi er rúmgott með góðum fataskápum og parket á gólfi. Baðherbergi er með baðkeri og flísalagt á gólfi og veggjum. Barnaherbergin voru tvö, með parketi á gólfum, en annað herbergið er borðstofa í dag og ekkert mál að breyta aftur.Sameiginlegur fundasalur á efstu hæð!

Heimili & Skip

Gunnar Björn
Sölufulltrúi
8440040
gbb@remax.is

Sigurður
Sölufulltrúi
693 2080
siggi@remax.is

Þröstur Ástþórsso
Lögg. fasteignasali
4200800
tab@remax.is

RE/MAX Heimili & Skip - Hafnargata 54 - 230 Reykjanesbær - Sími: 4200800 - www.remax.is

RE/MAX
Enginn í heimi selur fleiri fasteignir
www.remax.is
Einn öflugasti fasteignavefur landsins

RE/MAX
Enginn í heimi selur fleiri fasteignir
www.remax.is
Einn öflugasti fasteignavefur landsins

Berjavellir 6
221 Hafnarfjörður
3. herbergja glæsileg íbúð.

Stærð: 86,2 fm
Fjöldi herbergja: 3
Byggingarár: 2004
Brunabótamat: 15.100.000
Bílskúr: Nei

RE/MAX Esja

Opið hús dags. milli kl. 15 og 15.30

Verð: 23.900.000

Viljum börnunum okkar aðeins það besta. Vellirnir, kaupstaður á stórhöfuðborgarsvæðinu, með öllu fyrir börnin, stutt í íþróttir, sund, skóla, leikskóla og bráðum kirkju. Allt í göngufæri fyrir börnin, engar umferðaræðar sem þarf að fara yfir. Allt á sama stað. Verslunargata með fjölmörgum búðum í bæjarkjarnanum. Skemmtileg útivistarsvæði og falleg náttúra. Það er gott að eiga heima á Völlunum.

Samúel Ingi
Sölufulltrúi
8970948
samuel@remax.is

Þorbjörn Pálsson
Lögg. fasteignasali
tp@remax.is

RE/MAX Esja - Laugavegur 170 - 105 Reykjavík - Sími: 4144600 - www.remax.is

Naustabryggja 7
110 Reykjavík
Flott íbúð með stórum sólpalli

Stærð: 60,4 fm
Fjöldi herbergja: 2
Byggingarár: 2002
Brunabótamat: 12.610.000
Bílskúr: Nei

RE/MAX Lind

Opið hús í dag frá kl. 15:00 - 15:30

Verð: 20.900.000

Remax Lind kynnir: 2ja herbergja endaíbúð á fyrstu hæð með stórum sólpalli og góðu stæði í bílageymslu. Íbúðin er stílhrein og vel skipulögð. Þvottahús er innan íbúðar. Eikarparket á allri íbúð nema þvottahúsi og baðherbergi sem eru flísalögð. Forstofan er opin inn í íbúðina með góðum fataskáp. Baðherbergi er flísalagt með ljósri baðinnréttingu. Góð eldhúsinnrétting með tengi fyrir uppþvottavél. Stór og björt stofa með útgengi út á sólpall. Rúmgott svefnherbergi með stórum fataskáp.

Gunnar Jónsson
Sölufulltrúi
669 1005
gj@remax.is

Þórarinn Jónsson
Lögg. fast. hdl.
thorarinn@remax.is

RE/MAX Lind - Bæjarlind 14-16 - 201 Kópavogur - Sími: 5209500 - www.remax.is

Suðurbraut 5
200 Kópavogur
Falleg hæð í vesturbæ Kópavogs

Stærð: 79 fm
Fjöldi herbergja: 3-4
Byggingarár: 1951
Brunabótamat: 11.350.000
Bílskúr: Nei

RE/MAX Lind

Opið hús í dag frá kl. 14:00 - 14:30

Verð: 24.900.000

Remax Lind kynnir í einkasölu fallega þriggja herbergja sérhæð í tvíbýli með aukaherbergi í risi. Skráð stærð hjá Fasteignamati ríkisins er 79m2 en grunnflötur íbúðarinnar er mun stærri. Séringangur er inn í íbúðina og gengið inn í forstofu. Gegið er upp stiga upp á hæðina og við tekur rúmgóð stofa með Pergo eikarparketi. Tvö góð svefnherbergi eru á hæðinni og eitt í risi, samtals þrjú svefnherbergi. Eldhúsið er stórt með nýlegum skápum og tengi fyrir uppþvottavél. Baðherbergi er með baðkeri m. sturtu. Húsið stendur á mjög stórri og gróinni lóð. Eign sem fer fljótt.

Gunnar Jónsson
Sölufulltrúi
669 1005
gj@remax.is

Þórarinn Jónsson
Lögg. fast. hdl.
thorarinn@remax.is

RE/MAX Lind - Bæjarlind 14-16 - 201 Kópavogur - Sími: 5209500 - www.remax.is

Vallarbarð 1
220 Hafnarfjörður
Jarðhæð með sólpalli

Stærð: 73,6 fm
Fjöldi herbergja: 2
Byggingarár: 1985
Brunabótamat: 11.850.000
Bílskúr: Nei

RE/MAX Lind

Opið hús í dag kl. 14:00 - 14:30

Verð: 19.900.000

Komið er inn í flísalagða forstofu með fataskáp. Baðherbergið er nýtekið í gegn með nýrri sturtu með glervegg og handklæðaofni með flísalöguðu gólfi og vegg. Svefnherbergið er með dúk á gólfi og fataskáp. Aukaherbergi hefur verið útbúið og er tilvalið sem skrifstofuherbergi svo dæmi sé nefnt. Stofan er með plastparketi og útgengi á skjólgóðan sólpall með skjólvegg sem snýr í suðvestur. Sameiginlegur garður er með leiktækjum fyrir krakkana. Eldhúsið er með plastparketi og viðarinnréttingu.

Gunnar Valsson
Sölufulltrúi
822 3702
gv@remax.is

Sigurður Samúels
Lögg. fasteignasali
896 2312
sigsam@remax.is

Eskivellir 7
221 Hafnarfjörður
4ra herbergja

Stærð: 101,2 fm
Fjöldi herbergja: 4
Byggingarár: 2006
Brunabótamat: 19.505.000
Bílskúr: Já

RE/MAX Lind

Opið hús mánudag kl.18.00 - 18.30

Verð: 25.900.000

4ra herbergja 101,2 fm íbúð á efstu hæð í lyftuhúsi ásamt stæði í bílageymslu.Forstofa er með teppi á gólfi og skápum. Baðherbergi er flísalagt í hólf og gólf, hornbaðkar og góð innrétting. Stofa og borðstofa er með parketi á gólfi, útgengt er á 10 fm yfirbyggðar svalir. Eldhús er með parketi á gólfi. Hjónaherbergi er með parketi á gólfi og góðu skápaplássi. Tvö barnaherbergi með parketi á gólfum og skápum. Þvottahús er innan íbúðar. Sérgeymsla á sömu hæð. Einnig fylgir stæði í bílageymslu.

Gunnar Valsson
Sölufulltrúi
822 3702
gv@remax.is

Vignir Már
Sölufulltrúi
865 4039
vignir@remax.is

Þórarinn Jónsson
Lögg. fast. hdl.
thorarinn@remax.is

RE/MAX Lind - Bæjarlind 14-16 - 201 Kópavogur - Sími: 5209500 - www.remax.is

Rauðagerði 16
108 Reykjavík
Sérhæð með bílskúr í Fossvogi

Stærð: 155,1 fm
Fjöldi herbergja: 4
Byggingarár: 1960
Brunabótamat: 20.770.000
Bílskúr: Já

RE/MAX Lind

Opið hús mánud. 18.feb. kl.18:00-18:30

Verð: 36.900.000

Forstofa með flísum á gólfi. Hol/gangur með parketi á gólfi. Hjónaherbergi með stórum skáp og korkflísum á gólfi. Stórt svefnherbergi með parketi á gólfi, var áður tvö herbergi og mjög auðvelt að breyta aftur í fyrra form. Baðherbergi flísalagt í hólf og gólf með innréttingu og baðkari. Eldhús með hvítri Beykiinnréttingu og kork á gólfi. Samliggjandi stofu og borðstofu með kork-parketi á gólfi og útgengi út á svalir. Stofan er mjög rúmgóð. Bílskúrinn er 22,3fm. og við hliðina á húsinu.

Gunnar Valsson
Sölufulltrúi
822 3702
gv@remax.is

Snorri Björn
Sölufulltrúi
699-4407
snorri@remax.is

Þórarinn Jónsson
Lögg. fast. hdl.
thorarinn@remax.is

RE/MAX Lind - Bæjarlind 14-16 - 201 Kópavogur - Sími: 5209500 - www.remax.is

Baugakór 3
203 Kópavogur
Eignin er laus. Góð lán fylgja.

Stærð: 96,7 fm
Fjöldi herbergja: 3
Byggingarár: 2006
Brunabótamat: 19.080.000
Bílskúr: Nei

RE/MAX Lind

Opið hús mánud. 18.feb kl. 19:00-19:30

Verð: 25.900.000

Falleg og vel skipulögð 3ja herbergja íbúð á 2.hæð við Baugakór 1-3 ásamt bílastæði í bílageymslu í nýju lyftuhúsi. Örstutt er leikskóla, verslun og sund. Eignin skiptist sem hér segir: Rúmgóð forstofu með flísum á gólfi og fataskáp. Borðstofa og stofa eru samliggjandi og er útgengt út á stórar suð-austursvalir, parket á gólfi. Eldhús er opið inn í stofu, flísalagt og með fallegri Eikar innréttingu og nýjum ísskáp. Tvö rúmgóð parketlögð herbergi með skápum. 80 prósent lán frá Frjálsa getur fylgt

Gunnar Valsson
Sölufulltrúi
822 3702
gv@remax.is

Snorri Björn
Sölufulltrúi
699-4407
snorri@remax.is

Þórarinn Jónsson
Lögg. fast. hdl.
thorarinn@remax.is

RE/MAX Lind - Bæjarlind 14-16 - 201 Kópavogur - Sími: 5209500 - www.remax.is

RE/MAX
Enginn í heimi selur fleiri fasteignir
www.remax.is
Einn öflugasti fasteignavefur landsins

RE/MAX
Enginn í heimi selur fleiri fasteignir
www.remax.is
Einn öflugasti fasteignavefur landsins

Skógarhjalli 6
200 Kópavogur

Stærð: 284,20 fm
Fjöldi herbergja: 8
Byggingarár: 1990
Brunabótamat: 34.700.000
Bílskúr: Já

RE/MAX Lind

BÓKAÐU SKOÐUN Í SÍMA 823-8964

Verð: 68.000.000

Glæsilegt einbýli með aukaíbúð í kjallara

Glæsilegt 284,2 fm einbýli á tveimur hæðum, þar af 32 fm bílskúr. Sér 2ja herbergja íbúð á jarðhæð 60m2. Glæsileg ca 105 fm verönd með skjólvegg og heitum potti til suðurs. Efri hæð: Komið inn á flísalagða forstofu, með litlu forstofuherbergi á vinstri hönd. Hol er parketlagt. Baðherbergi er dúklagt, með baðkari og glugga. Hjónaherbergið er parketlagt, fataskáp og svölum til suðurs. Stofa er stór og rúmgóð, með mikilli lofthæð. Úr stofu er gengið út á svalir á tveimur stöðum og þaðan niður í garð. Svalir eru stórar, í suð-vestur, með steinteppi. Eldhúsið er með náttúrusteini á gólfi, með snyrtilegri innréttingu og góðum borðkrók/borðstofu. Innaf eldhúsi er búr. Neðri hæð: Gengið er niður fallegan parketlagðan stiga með innfelldri lýsingu. Svefnherbergin eru tvö dúklögð. Baðherbergið er óvenju glæsilegt nýuppgert, flísalagt í hólf og gólf, með innfelldri lýsingu, með stórum innbyggðum sturtuklefa, skápum, innréttingu, vegghengdu salerni og handklæðaofni. Einnig er nýr saunaklefi á hæðinni. Þvottahús er rúmgott. Parket á gólfum er jatopa. Húsið er nýmálað að utan.

Hannes Steindórs.
Sölufulltrúi
699 5008
hannes@remax.is

Friðfinnur
Magnússon
823 8964
fridfinnur@remax.is

Þórarinn Jónsson
Lögg. fast. hdl.
thorarinn@remax.is

Engjavellir 5A
221 Hafnarfjörður
Frábær 4ra herbergja í Hafnarfirði

Stærð: 93,6 fm
Fjöldi herbergja: 4
Byggingarár: 2005
Brunabótamat: 17.050.000
Bílskúr: Nei

RE/MAX Lind

Opið Hús

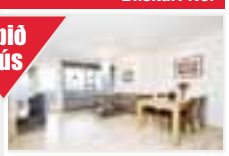

OPIÐ HÚS SUN 17.FEB KL.14-14:30

Verð: 26.900.000

Mjög góð 4ra herb, 93,6fm íbúð á 2.hæð. Séringangur af svölum. Flísalögð forstofa með skáp. 3 svefnherb með góðum skápum. Björt stofa, gengið út á suðursvalir. Borðstofa. Eldhús með nýlegum tækjum og fallegri innréttingu. Fallegt plastparket á gólfum. Þvottahús innan íbúðar með skolvask. Flísalagt baðherb, baðkar með sturtu, upphengt salerni, góð innrétting. Sérgeymsla á hæðinni. Vagna og hjólageymslur. Baklóð. Í grennd við leik- og grunnskóla. Barnvænt umhverfi. Næg bílastæði.

Svavar Friðriksson
Sölufulltrúi
698 1834
svavar@remax.is

Hannes Steindórs.
Sölufulltrúi
699 5008
hannes@remax.is

Þórarinn Jónsson
Lögg. fast. hdl.
thorarinn@remax.is

Lindasmári 37
201 Kópavogur
Sérlega glæsileg eign á jarðhæð

Stærð: 92,2 fm
Fjöldi herbergja: 3
Byggingarár: 1995
Brunabótamat: 13.350.000
Bílskúr: Nei

RE/MAX Lind

Opið Hús

Opið hús í dag kl. 15:00 - 15:30

Verð: 26.900.000

Forstofa með skáp og ljósum flísum á gólfi. Eldhús:Falleg innrétting,hvít og hnota með ljósum flísum á milli skápa,keramikhelluborð og vifta. Stór og góður borðkrókur með góðum gluggum og ljósar flísar á gólfi. Rúmgóð og björt stofa með útgengi út á verönd sem snýr í suður og afgirtan garð. Hjónaherbergi:Góðir háir skápar með lýsingu og parket á gólfi. Gott barnaherbergi með parketi á gólfi. Baðherbergi:Stílhreint og fallegt með hvítri innréttingu og flísalagt að mestu,baðkar og handklæðaofn.

Hannes Steindórs.
Sölufulltrúi
699 5008
hannes@remax.is

Kristín Skjaldard
Sölufulltrúi
824 4031
kristins@remax.is

Þórarinn Jónsson
Lögg. fast. hdl.
thorarinn@remax.is

Þrastarhöfði 1-3
270 Mosfellsbær
Falleg 4ra herbergja í Mosfellsbæ

Stærð: 122,8 fm
Fjöldi herbergja: 4
Byggingarár: 2005
Brunabótamat: 20.800.000
Bílskúr: Nei

RE/MAX Lind

Opið Hús

OPIÐ HÚS SUN 17.FEB. KL 16-16:30

Verð: 34.600.000

Björt og falleg 4ra herb endaíbúð á jarðhæð á þessum eftirsótta stað í Mosfellsbænum. Sérinngangur. Flísalögð forstofa með góðum skáp og hillum. Þvottahús innan íbúðar. Stór geymsla í íbúðinni með hillukerfi. Er hægt að nýta sem vinnuaðstöðu. Rúmgóð og björt stofa ásamt borðstofu. Gengið út á hellulagða verönd. Garðreitur sem hægt er að girða af. Flísalagt eldhús. Góð innrétting með miklu skápaplássi, helluborð og háfur. Stæði í bílageymslu. Stutt í leik- og grunnskóla, sund og líkamsrækt.

Svavar Friðriksson
Sölufulltrúi
698 1834
svavar@remax.is

Hannes Steindórs.
Sölufulltrúi
699 5008
hannes@remax.is

Þórarinn Jónsson
Lögg. fast. hdl.
thorarinn@remax.is

Biskupsgata 1
113 Reykjavík
Glæsilegt raðhús á einni hæð

Stærð: 168,30 fm
Fjöldi herbergja: 4
Byggingarár: 2004
Brunabótamat: 27.460.000
Bílskúr: Já

RE/MAX Lind

Opið Hús

OPIÐ HÚS SUN. 17 FEB KL. 16-16:30

Verð: 53.000.000

Sérlega glæsilegt 4ra herbergja endaraðhús með palli og heitum pott. Eignin skiptist í: Forstofu, þrjú svenherbergi, stofu/eldhús, baðherbergi, þvottahús, geymslu og bílskúr. Vandaðar innréttingar. Öll tæki mjög vönduð. Mjög hátt til lofts. Innfelld halogen lýsing. Allri lýsingu er stjórnað með fjarstýringu. Eikarparket og náttúruflísar á gólfum. Eignin er staðsett rétt við Reynisvatn þar sem nátturan nýtur sín. Eign sem þú ættir ekki að láta fram hjá þér fara.

Hannes Steindórs.
Sölufulltrúi
699 5008
hannes@remax.is

Ingunn Björnsdóttir
Sölufulltrúi
698 8080
ingunnb@remax.is

Þórarinn Jónsson
Lögg. fast. hdl.
thorarinn@remax.is

RE/MAX
Enginn í heimi selur fleiri fasteignir
www.remax.is
Einn öflugasti fasteignavefur landsins

RE/MAX
Enginn í heimi selur fleiri fasteignir
www.remax.is
Einn öflugasti fasteignavefur landsins

Byggðarendi 8
108 Reykjavík
Falleg hæð með bílskúr

Stærð: 160 fm
Fjöldi herbergja: 5
Byggingarár: 1971
Brunabótamat: 23.690.000
Bílskúr: Já

OPIÐ HÚS SUN 17. FEB KL. 16-16:30

Verð: 49.900.000

Mjög falleg efri sérhæð í fossvogi. Mattlakkað eikarparket á öllum gólfum ásamt flísum. Stórar 42 fm svalir. Allt endurnýjað, gólf, innréttingar, rafmagn, ljós og þak. Bílskúrinn er nýflísalagður og 3 bílastæði fylgja. Hlaðinn arinn í stofu. Eldunareyja með gaseldavél og háf. Uppþvottvél getur fylgt. Íbúð skiptist í forstofu, 3 svefnherbergi, 2 stofur, eldhús, baðherbergi, þvottahús, litla geymslu og bílskúr. Stutt er í leikskóla, skóla og alla aðra helstu þjónustu. Eign sem vert er að skoða.

RE/MAX Lind

Hannes Steindórs.
Sölufulltrúi
699 5008
hannes@remax.is

Kristín Skjaldard
Sölufulltrúi
824 4031
kristins@remax.is

Þórarinn Jónsson
Lögg. fast. hdl.
thorarinn@remax.is

RE/MAX Lind - Bæjarlind 14-16 - 201 Kópavogur - Sími: 5209500 - www.remax.is

Flúðasel 40
109 Reykjavík
Með stæði í bílageymslu

Stærð: 108 fm
Fjöldi herbergja: 5
Byggingarár: 1977
Brunabótamat: 18.210.000
Bílskúr: Nei

OPIÐ HÚS 17/02 MILLI KL16:00-16:30

Verð: 22.900.000

5 herbergja íbúð sem skiptist í forstofu, stofu, eldhús, baðherbergi og 4 svefnherbergi. Að auki fylgir íbúðinni ágæt geymsla í sameign í kjallara.Komið er inn í flísalagða forstofu með fatahengi.Gengið þaðan inn á gang sem er parketklæddur sem og herbergin og stofa.Nýleg beyki innrétting frá Innex í eldhúsi,tengi fyrir uppþvottavél,korkur á gólfi.Baðherbergi með eldri tækjum. Borðstofa/stofa rúmgóð þaðan er útgengt á góðar suð-austur svalir,snyrtileg sameign ásamt stæði í bílageymslu.

RE/MAX Lind

Hannes Steindórs.
Sölufulltrúi
699 5008
hannes@remax.is

Margeir Kúld Eiríksson
898 0502
margeir@remax.is

Þórarinn Jónsson
Lögg. fast. hdl.
thorarinn@remax.is

RE/MAX Lind - Bæjarlind 14-16 - 201 Kópavogur - Sími: 5209500 - www.remax.is

Daggarvellir 4b.221 Hafn
Sérlega mikið lagt í lýsingu og rafmagn. Glæsi eign!

Stærð: 96,8 fm
Fjöldi herbergja: 3
Byggingarár: 2004
Brunabótamat: 18.645.000
Bílskúr: Já

Opið hús í dag á milli kl 14 og 14:30

Verð: 24.900.000

Gengið er um sérinngang af utanáliggjandi svölum sem eru lokaðar með gleri. Forstofan er flísalögð með gólfhita. Innaf forstofu er þvottahúsið, flísalagt með vaski. Sjónvarpshol er með parketi. Hjónaherbergi er finum skápum, parket á gólfi. Baðherbergið er sérlega glæsilegt, flísalagt í hólf og gólf,falleg innrétting, upphengt wc baðkar og sturta. Eldhúsið er glæsilegt með eyju og gaseldavél. Stofan er parketlögð og útgegnt á svalir úr stofu. Sérlega mikið er lagt í eignina.

RE/MAX Lind

Páll Guðmundsson
Sölufulltrúi
861 9300
pallb@remax.is

Gylfi Gylfason
Sölufulltrúi
693 4085
gylfi@remax.is

Þórarinn Jónsson
Lögg. fast. hdl.
thorarinn@remax.is

RE/MAX Lind - Bæjarlind 14-16 - 201 Kópavogur - Sími: 5209500 - www.remax.is

Reyrengi 9
112 Reykjavík
Flott eign með sérgarði.

Stærð: 80,1 fm
Fjöldi herbergja: 3
Byggingarár: 1993
Brunabótamat: 12.750.000
Bílskúr: Nei

Opið hús í dag á frá kl 15:00-15:30

Verð: 21.900.000

Komið er inn í opið rými. Stofa björt & falleg með útgengi út í afgirtan garð sem er að hluta hellulagður. Eldhús opið inn í stofu með fallegri hvítri innréttingu. Svefnherbergi með góðu skápaplássi. Barnaherbergi með skáp. Gluggalaust herbergi, áður geymsla, sem í dag er nýtt sem herbergi, & gerir eignina að 4ja herbergja íbúð. Baðherbergi með ljósri innréttingu & baðkari. Tengi fyrir þvottavél & þurrkara er á baði. Fallegt plastparket með eikaráferð á allri íbúðinni nema á baði þar eru flísar.

RE/MAX Lind

Davíð Helgason
Sölufulltrúi
8610077
davidh@remax.is

Anna Karen
Sölufulltrúi
862 1109
annaks@remax.is

Þórarinn Jónsson
Lögg. fast. hdl.
thorarinn@remax.is

RE/MAX Lind - Bæjarlind 14-16 - 201 Kópavogur - Sími: 5209500 - www.remax.is

Austurströnd 6.
170 Seltjarnarnes
Falleg eign með sjávarútsýni.

Stærð: 124,1 fm
Fjöldi herbergja: 3-4
Byggingarár: 1984
Brunabótamat: 19.200.000
Bílskúr: Nei

Opið hús í dag frá kl 15:00-15:30

Verð: 31.900.000

Anddyri með skáp og parketi á gólfi, stórt svefnherbergi með góðu skápaplássi. Barnaherbergi með parketi á gólfi. Baðherbergi er með flísum og snyrtilegri ljósri innréttingu, hornsturtu og handklæðaofn. Einstaklega stór og björt stofa með parketi á gólfi, auðveldlega hægt að gera auka svefnherbergi. Rúmgott eldhús með Axis viðarinnréttingum sem er samliggjandi við stofu. Þvottahús og búr. Glæsileg eign sem hægt er að mæla með. Vertu velkominn

RE/MAX Lind

Páll Guðmundsson
Sölufulltrúi
861 9300
pallb@remax.is

Gylfi Gylfason
Sölufulltrúi
693 4085
gylfi@remax.is

Þórarinn Jónsson
Lögg. fast. hdl.
thorarinn@remax.is

RE/MAX Lind - Bæjarlind 14-16 - 201 Kópavogur - Sími: 5209500 - www.remax.is

Bergþórugata 5. 101 Rvík
Góð eign í hjarta miðbæjarins.
Ath skipti á minni eign.

Stærð: 232,9 fm
Fjöldi herbergja: 6
Byggingarár: 1984
Brunabótamat: 27.820.000
Bílskúr: Já

Opið hús í dag frá kl 16:00 til 16:30

Verð: 69.900.000

Húsið er á 2 hæðum. Íbúð er í bílskúr sem hentar vel til útleigu fyrir einstaklinga eða vinnustofu. Upphitað hellulagt bílaplan og stæði fyrir 2 bíla. 42,5 fm geymsla er í kjallara. Efri hæðin myndar eitt rými, góð lofthæð, fallegur arinn, innfelld lýsing að hluta, parket á gólfi. Útgengt á svalir frá borðstofu. Neðri hæð með 3 svefnherbergjum. Garðurinn er mjög glæsilegur með stórri verönd. Góð lán geta fylgt. Eign sem býður uppá mikla möguleika. Vertu velkominn.

RE/MAX Lind

Páll Guðmundsson
Sölufulltrúi
861 9300
pallb@remax.is

Gylfi Gylfason
Sölufulltrúi
693 4085
gylfi@remax.is

Þórarinn Jónsson
Lögg. fast. hdl.
thorarinn@remax.is

RE/MAX Lind - Bæjarlind 14-16 - 201 Kópavogur - Sími: 5209500 - www.remax.is

Kárastígur 9A. 101 Reykjavík
Góð staðsetning í hjarta Reykjavíkur.
3ja herbergja með fallegum garði

Stærð: 74,9 fm
Fjöldi herbergja: 3
Byggingarár: 1926
Brunabótamat: 10.317.000
Bílskúr: Nei

Opið hús í dag frá kl 16:00 til 16:30

Verð: 22.900.000

Komið er inn í gang með fatahengi. Flísalagt baðherbergi með sturtu, ljós innrétting, tengi fyrir þvottavél. Stofa björt og góð. Gott barnaherbergi. Eldhús með hvítri innréttingu og borðkrók, þaðan er útgengt í hellulagðan garð og geymslu sem er upphituð og raflýst, nýtt sem vinnustudío í dag. Gólfefni íbúðar eru parket og flísar. Lóðin er eignarlóð 264,0 fm að stærð, frágengin með hellulögn, sameiginleg með öðrum eignarhlutum hússins. Húsið að utan er í góðu ásigkomulagi. Mjög góð staðsetning.

RE/MAX Lind

Davíð Helgason
Sölufulltrúi
8610077
davidh@remax.is

Anna Karen
Sölufulltrúi
862 1109
annaks@remax.is

Þórarinn Jónsson
Lögg. fast. hdl.
thorarinn@remax.is

RE/MAX Lind - Bæjarlind 14-16 - 201 Kópavogur - Sími: 5209500 - www.remax.is

Dísarás 3. 110 Reykjavík.
Glæsilegt raðhús með einstöku útsýni í hjarta Árbæjar.

Stærð: 297,8 fm
Fjöldi herbergja: 6
Byggingarár: 1980
Brunabótamat: 38.550.000
Bílskúr: Já

Opið hús í dag frá kl 17:00-17:30

Verð: 62.900.000

Komið er inn í flísalagða forstofu, þar er einnig gesta wc. Rúmgott eldhús með eikarinnréttingu, gott skápapláss, borðkrókur, parket á gólfi. Stofan og borðstofan eru eitt rými með parketi á gólfum. Gengið er úr stofu í íbúðarrými á neðstu hæð hússins þar er möguleiki á að útbúa sér íbúð með góðum leigutekjum. Á efri hæð eru þrjú svefnherbergi, parketlögð með góðu skápaplássi. Sjónvarpshol, parket á gólfi. Stórt og gott flísalagt baðherbergi með góðri innréttingu. Tvöfaldur bílskúr.

RE/MAX Lind

Páll Guðmundsson
Sölufulltrúi
861 9300
pallb@remax.is

Gylfi Gylfason
Sölufulltrúi
693 4085
gylfi@remax.is

Þórarinn Jónsson
Lögg. fast. hdl.
thorarinn@remax.is

RE/MAX Lind - Bæjarlind 14-16 - 201 Kópavogur - Sími: 5209500 - www.remax.is

RE/MAX
Enginn í heimi selur fleiri fasteignir
www.remax.is
Einn öflugasti fasteignavefur landsins

RE/MAX
Enginn í heimi selur fleiri fasteignir
www.remax.is
Einn öflugasti fasteignavefur landsins

Kóngsbakki 16. 109 Rvík.

Mikið endurnýjuð eign með góðum svölum til suðurs.

Stærð: 87,6 fm
Fjöldi herbergja: 3
Byggingarár: 1969
Brunabótamat: 13.200.000
Bílskúr: Nei

Opið hús í dag frá kl 17:00-17:30

Verð: 19.900.000

Forstofa með flísum á gólfi. Rúmgóð stofa með útgengi á suður svalir. Eldhús með nýrri innréttingu, flísar á milli skápa, uppþvottavél, borðstofa er opin við stofu. Gangur með innbyggðum skápum. Baðherbergi með baðkari og sturtu, flísar á gólfi og veggjum. Hjónaherbergi með skápum á heilum vegg. Gott barnaherbergi. Inn af eldhúsi er þvottahús með hillum, flísar á gólfi. Búið er að skipta um öll gólfefni í íbúðinni, skápa í holi og hjónaherbergi ásamt öllum innihurðum. Eign sem vert er að skoða.

RE/MAX Lind

Ásmundur Sveinss
Sölufulltrúi
822 9613
asmundur@remax.is

Gylfi Gylfason
Sölufulltrúi
693 4085
gylfi@remax.is

Þórarinn Jónsson
Lögg. fast. hdl.
thorarinn@remax.is

RE/MAX Lind - Bæjarlind 14-16 - 201 Kópavogur - Sími: 5209500 - www.remax.is

Hólmsbergsbraut 5

230 Reykjanesbær
Á góðum stað við Helguvík

Stærð: 125-129,9 fm
Fjöldi herbergja: 0
Byggingarár: 2007
Brunabótamat: 0
Bílskúr: Nei

Álver í Helguvík ???

Verð: 13.500.000

RE/MAX LIND kynnir 17x227 m2 iðnaðarhúsnæði ekki langt frá Helguvík. Um er að ræða atvinnuhúsnæði(stálgrindarhús),sem er skipt niður í einingar sem hver fyrir sig er frá 125 m2 til 130 m2. Einar innkeyrsludyr eru í hvert rými og er breidd hurðar 3.8 m og hæð 3 m. Starfsmannarými er uppá 33,6 m2. verður fullfrágengin í öll bil samkvæmt teikningu. Vinnuljós verða í vinnurými. Seljandi er tilbúinn að taka 3-4 herbergja íbúð á Stór-Rvíkur sv.upp í eitthvað af þessum bilum.

RE/MAX Lind

Eyþór Jónsson
Sölufulltrúi
892 2325
eythorj@remax.is

Þórarinn Jónsson
Lögg. fast. hdl.
thorarinn@remax.is

RE/MAX Lind - Bæjarlind 14-16 - 201 Kópavogur - Sími: 5209500 - www.remax.is

Smárarimi 27

112 Reykjavík
Glæsilegt einbýlishús !

Stærð: 188,2 fm
Fjöldi herbergja: 4
Byggingarár: 2004
Brunabótamat: 33.700.000
Bílskúr: Já

Opið hús í dag kl. 14.00 - 14.30

Verð: 59.900.000

Komið er inn í anddyri með mjög góðum fataskápum og fatahengi, flísar á gólfi. Inn af anddyri er gestasnyrting með flísum á gólfi. Hol / gangur með gegnheilu parketi sem er límt niður. Eldhúsið er allt hið glæsilegasta, innrétting er með góðu geymsluplássi og eru allar skúffur með skellivörn, grantítborðplata bæði á vinnuborði sem og á eyju. Mjög rúmgóð og björt stofa og borðstofa með gegnheilu niðurlímdu parketi. Úr stofunni er gengið út á tæplega 100 fm stórglæsilega verönd.

RE/MAX Lind

Inga Halldórsd.
Sölufulltrúi
895 8518
inga@remax.is

Bóas Bóasson
Sölufulltrúi
699 6165
boas@remax.is

Þórarinn Jónsson
Lögg. fast. hdl.
thorarinn@remax.is

RE/MAX Lind - Bæjarlind 14-16 - 201 Kópavogur - Sími: 5209500 - www.remax.is

Furugrund 71

200 Kópavogur
Falleg eign á góðum stað

Stærð: 101,2 fm
Fjöldi herbergja: 4-5
Byggingarár: 1978
Brunabótamat: 14.700.000
Bílskúr: Nei

Opið hús í dag kl. 14.00 - 14.30

Verð: 25.500.000

Falleg 4-5 herb íbúð á frábærum stað í Furugrund í Kópavogi. Stutt í Snælandsskóla, leikskóla, verslun og fallegar gönguleiðir í Fossvogsdalnum. Eldhús með nýrri innréttingu, borðkrókur, flísar á gólfi. Hjónaherbergi er rúmgott með skápum. Tvö barnaherbergi korkur á gólfi. Baðherbergi flísar á veggjum, tengi fyrir þvottavél. Stofan er stór og björt með suðursvölum, parket á gólfi, á neðri hæð er herbergi sem er í útleigu.

RE/MAX Lind

Benedikt Ólafsso
Sölufulltrúi
661 7788
benolafs@remax.is

Bóas Bóasson
Sölufulltrúi
699 6165
boas@remax.is

Þórarinn Jónsson
Lögg. fast. hdl.
thorarinn@remax.is

RE/MAX Lind - Bæjarlind 14-16 - 201 Kópavogur - Sími: 5209500 - www.remax.is

Vindás 3

110 Reykjavík
Frábær fyrstu kaup !

Stærð: 57,6 fm
Fjöldi herbergja: 2
Byggingarár: 1984
Brunabótamat: 9.150.000
Bílskúr: Nei

Opið hús í dag kl. 15.00 - 15.30

Verð: 16.900.000

Komið er inn í lítið anddyri með fataskáp. Baðherbergi er snyrtilegt flísalagt á veggjum og gólfi, hvít innréttting og baðkar. Eldhúsið er með viðarinnréttingu flísar á gólfi, góðum borðkrók, parket. Stofan er björt og rúmgóð og er hún með glugga á tvo vegu parket á gólfi, einnig er gengið úr stofu út á rúgmóðar svalir. Hjónaherbergi er mjög stórt með góðum fataksápum með parket á gólfi. Þvottahús er sameiginlegt og er það á hæðinni einnig er sérgeymsla á hæðinni.

RE/MAX Lind

Benedikt Ólafsso
Sölufulltrúi
661 7788
benolafs@remax.is

Bóas Bóasson
Sölufulltrúi
699 6165
boas@remax.is

Þórarinn Jónsson
Lögg. fast. hdl.
thorarinn@remax.is

RE/MAX Lind - Bæjarlind 14-16 - 201 Kópavogur - Sími: 5209500 - www.remax.is

Norðurbraut 1

220 Hafnarfjörður
GLÆSILEGT EINBÝLI !

Stærð: 144 fm
Fjöldi herbergja: 5
Byggingarár: 1929
Brunabótamat: 18.600.000
Bílskúr: Nei

Opið hús í dag milli kl 18.00 - 18.30

Verð: TILBOÐ

Hér er um að ræða sjarmerandi eign á horni Norðurbrautar og Garðavegs í Hafnarfirði og stendur á 408fm endalóð. Lítið baðherbergi er við anddyri. Upprunalegur viður er á gólfi. Reynt hefur verið eftir fremsta megni að halda upprunalegum stíl hússins. Stofa er björt og rúmgóð, þar eru samliggjandi borðstofa og stofa. Opið er inn í eldhús,snyrtileg hvít innrétting, mósaikflísar á vegg. Þrjú herbergi á efri hæð, eitt herbergi í kjallara ásamt þvottahúsi, baðherbergi og geymslu. Sjón er sögu ríkari.

RE/MAX Lind

Gunnar Ólafsson
Sölufulltrúi
899 0800
go@remax.is

Bóas Bóasson
Sölufulltrúi
699 6165
boas@remax.is

Þórarinn Jónsson
Lögg. fast. hdl.
thorarinn@remax.is

RE/MAX Lind - Bæjarlind 14-16 - 201 Kópavogur - Sími: 5209500 - www.remax.is

Neðstaleiti 20

103 Reykjavik
FRÁBÆR STAÐSETNING !

Stærð: 234,5 fm
Fjöldi herbergja: 6
Byggingarár: 1982
Brunabótamat: 32.350.000
Bílskúr: Já

Opið hús í dag kl. 17.00 - 17.30

Verð: 66.700.000

Komið er inn í gott anddyri.Eldhús er mjög rúmgott með Alno innréttingu, uppþvottavél, korkur á gólfi, borðkrókur. Góð borðstofa, stór og björt stofa, útgengt er út í suðvestur garð. Gestasalerni var tekið í gegn árið 2001, flísar á gólfi og á veggjum, stór sturta. Úr anddyri er innangengt í 26 fm bílskúr.Stigi upp á efri hæð er steyptur og parketlagður með rauðeik. Á efri hæð eru fjögur stór svefnherbergi með skápum og korkur á gólfi, stórt sjónvarpsherbergi og góð geymsla.

RE/MAX Lind

Gunnar Ólafsson
Sölufulltrúi
899 0800
go@remax.is

Bóas Bóasson
Sölufulltrúi
699 6165
boas@remax.is

Þórarinn Jónsson
Lögg. fast. hdl.
thorarinn@remax.is

RE/MAX Lind - Bæjarlind 14-16 - 201 Kópavogur - Sími: 5209500 - www.remax.is

Öldugata 7

220 Hafnarfjörður
FLOTT HÆÐ !

Stærð: 106,2 fm
Fjöldi herbergja: 4
Byggingarár: 1948
Brunabótamat: 15.150.000
Bílskúr: Já

Opið hús í dag kl. 19.00 - 19.30

Verð: 31.700.000

Komið er inn í fallega forstofu með marglituðum flísum með skáp. Svefnherbergi er mjög stórt og rúmgott með parket á gólfi,mjög gott skápapláss. Fallegt baðherbergi með upphengdu salerni, baðkari ágætis innréttingu gólf og veggir með fram baði eru flísalagðar með náttúrusteinni. Allt eldhúsið er ný uppgert, falleg birki innrétting með glerhurðum í efriskáp ofn í vinnuhæð keramik helluborð, náttúrusteinflísar á milli skápa.Tvær samliggjandi stofur, bjartar og fallegar með parket á gólfi.

RE/MAX Lind

Gunnar Ólafsson
Sölufulltrúi
899 0800
go@remax.is

Bóas Bóasson
Sölufulltrúi
699 6165
boas@remax.is

Þórarinn Jónsson
Lögg. fast. hdl.
thorarinn@remax.is

RE/MAX Lind - Bæjarlind 14-16 - 201 Kópavogur - Sími: 5209500 - www.remax.is

RE/MAX
Enginn í heimi selur fleiri fasteignir
www.remax.is
Einn öflugasti fasteignavefur landsins

Bóas
Sölufulltrúi
699 6165
boas@remax.is

Gunnar
Sölufulltrúi
899 0800
go@remax.is

Áslaug María
Sölufulltrúi
8200 301
aslaug@remax.is

Benedikt
Sölufulltrúi
661 7788
benolafs@remax.is

Hilmar
Sölufulltrúi
892 2982
hilmarosk@remax.is

Eir
Sölufulltrúi
660 6085
eir@remax.is

Guðlaugur
Sölufulltrúi
661 6056
gulli@remax.is

Inga
Sölufulltrúi
895 8518
inga@remax.is

Þórarinn Jónsson Hdl.
Löggiltur fasteignasali

RE/MAX Lind

VELKOMIN Á GLÆSILEGA SÖLUSÝNINGU

Sunnudaginn 17.2.2008

Hestavað 1-3 og 5-7, *110 Reykjavík*

Verð frá 27.300.000 kr.

Glæsilegar íbúðir – afhent bæði fullbúið og styttra komið.

STÓRGLÆSILEGAR LÚXUS ÍBÚÐIR

Hestavað 1-3 er þriggja hæða fjölbýlishús með tveimur stigahúsum,auk kjallara og bílageymslu með 15 bílastæðum.

Húsið er steinsteypt með hefðbundnum hætti og útveggir einangraðir að innan, útveggir stigahúsa eru einangraðir að utan klæddir með lituðum álplötum.
Þak og niðurföll fullfrágengin. Gluggar og útihurðir eru hvítmáluð frá Byko. Allt gler er K-gler.

Arkitekt hússins er Kristinn Ragnarsson hjá Krark. Hefur hann hlotið fjölda viðurkenninga fyrir íbúðahönnun.
Leitast var við að hafa útlit og notkunargildi hússins einfalt, stílhreint, klassískt og notadrjúgt.

Hestavað 1-3 íbúðir lausar við kaupsamning

Ásakór 13-15, *203 Kópavogur*

Verð frá 26.700.000 kr.

Glæsilegar íbúðir – afhentar fullbúnar

STÓRGLÆSILEGAR ÍBÚÐIR

Ásakór 13-15 eru tvö sex hæða fjölbýlishús, auk kjallara og bílageymslu með 23 bílastæðum. Fjölskylduvænar íbúðir þar sem stutt er í alla þjónustu, skóla og nýja íþróttahöll Íþróttaakademíunnar. Vel staðsett hús.
Arkitekt hússins er Kristinn Ragnarsson hjá Krark. Hefur hann hlotið fjölda viðurkenninga fyrir íbúðahönnun. Leitast var við að hafa útlit og notkunargildi hússins einfalt, stílhreint, klassískt og notadrjúgt.

Vel skipulagðar 3 – 5 herbergja íbúðir – sjón er sögu ríkari !

Stórglæsilegar Danskar innréttingar frá DK innréttingum.

Ásakór 13 íbúðir lausar við kaupsamning

KÍKTU Í KAFFI OG KLEINUR UM HELGINA..

GLAÐNINGUR FYRIR ALLA HRESSA KRAKKA FRÁ SAMBÍÓUNUM..

SAMBÍÓIN

Verðmetum frítt fyrir þig!

Hringdu núna 699 6165

Íþróttamiðstöð Seltjarnarness

Vallarstjóri

Íþróttamiðstöð Seltjarnarness óskar eftir að ráða vallarstjóra á knattpsyrnuvelli bæjarins. Um er að ræða nýjan gervigrasvöll við íþróttamiðstöðina, og sparkvelli bæjarins. Verið er að byggja stúku við völlinn ásamt búningsklefum, félags- og starfsmanna-aðstöðu.

Í starfinu fellst m.a. yfirumsjón með völlunum í samstarfi við knattspyrnudeild Gróttu.

Laun eru samkvæmt samstarfssamningi launanefnda sveitarfélaga og starfsmanna-félagi Seltjarnarness.

Umsækjendur þurfa að vera orðnir 18 ára, hafa góða þjónustulund, eiga gott með að umgangast fólk á öllum aldri og síðast en ekki síst að vera handlagnir.

Umsóknir berist á póstfangið *haukur@seltjarnarnes.is*, þar má einnig fá nánari upplýsingar um starfið.

SELTJARNARNESBÆR
Íþróttamiðstöð

Augl. Rafhildar 2200.400

Arkitektar, byggingarfræðingar, tækniteiknarar og innanhúsarkitektar

Við njótum þess að hanna og höfum á undanförnum árum hannað ýmsar byggingar á borð við hús Úrval-Útsýnar í Lágmúla, höfuðstöðvar Sindra við Klettagarða, höfuðstöðvar Nýherja, höfuðstöðvar Samtaka atvinnulífsins og hús KPMG við Borgartún, Iðu (áður Top Shop) við Lækjargötu og Placa hótel við Aðalstræti, íbúðabyggingar í Naustabryggju og Sjálandi. Einnig erum við margreynd í ýmiskonar skipulagsvinnu.

Vegna verulegrar aukningar á verkefnum vantar okkur nauðsynlega skapandi og skemmtilega arkitekta, byggingarfræðinga, innanhússarkitekta og tækniteiknara sem allra fyrst. Í boði eru góð laun og nóg vinna.

Umsókn með upplýsingum um menntun og fyrri störf skal senda á netfangið box@frett.is, merkt „Teiknistofa“ fyrir 25. febrúar næstkomandi.

GP ARKITEKTAR

Guðni Pálsson arkitekt FAÍ
Austurstræti 6 • 101 Reykjavík
Sími 551 1790 • Fax 562 2275

KG 08-0014

Þjóðminjasafn Íslands er vísinda- og þjónustustofnun og höfuðsafn á sviði þjóðminjavörslu og rannsókna á menningarsögulegum minjum í landinu. Hlutverk þess er að auka og miðla þekkingu á menningararfi íslensku þjóðarinnar. Þjóðminjasafn Íslands starfar á grundvelli safnalaga nr. 106/2001, þjóðminjalaga nr. 107/2001 og reglugerðar nr. 896/2006.

ÞJÓÐMINJASAFN ÍSLANDS
National Museum of Iceland

Þjóðminjasafn Íslands auglýsir laust til umsóknar starf

móttökufulltrúa

Um er að ræða fjölbreytt og erilsamt starf fyrir úrræðagóðan og þjónustulipran einstakling.

Helstu verkefni:

- Símsvörun, móttaka og upplýsingagjöf
- Umsjón með viðveruskráningu starfsmanna
- Aðstoð við bókanir og afgreiðslu pantana
- Aðstoð við gerð reikninga og innheimtu
- Aðstoð við uppgjör safnbúðar og miðasölu safnsins
- Opnun húss að morgni og frágangur í dagslok
- Þátttaka í ýmsum öðrum verkefnum.

Menntunar- og hæfniskröfur:

- Verslunarskólapróf, stúdentspróf eða annað nám sem nýtist í starfi
- Kunnátta í ensku og einu norðurlandamáli
- Tölvufærni (s.s.word, excel og tölvupóstur)
- Reynsla af almennum skrifstofustörfum kostur
- Lipur framkoma, framtakssemi og þjónustulund
- Stundvísi.

Starfið er laust frá 1. maí n.k. Um launakjör fer samkvæmt kjarasamningi SFR og fjármálaráðherra. Við ráðningar í störf er tekið mið að jafnréttisáætlun stofnunarinnar.

Vinsamlegast sendið umsókn með upplýsingum um menntun og fyrri störf ásamt upplýsingum um meðmælendur til Þjóðminjasafns Íslands, Suðurgötu 43, 101 Reykjavík ekki síðar en 10. mars. Allar frekari upplýsingar veitir Anna G. Ásgeirsdóttir sviðstjóri fjármála- og þjónustusviðs (anna@thjodminjasafn.is) í síma 530 2200.

Starfsmaður taki þátt í því að Þjóðminjasafn Íslands nái markmiðum sínum sem vísinda- og þjónustustofnun. Starfsmaður leggi áherslu á góða þjónustu og ráðgjöf, fagleg og ábyrg vinnubrögð og jákvætt skapandi andrúmsloft á vinnustað.

bmvalla.is

Skrifstofustarf – móttaka

BM Vallá hf. óskar eftir að ráða starfsmann á skrifstofu félagsins á Stórhöfða 23 í Reykjavík. Um er að ræða skrifstofustarf í móttöku.

Í starfinu felst meðal annars:

- Móttaka viðskiptavina
- Móttaka og flokkun á pósti
- Skönnun skjala í rafræn viðskiptakerfi
- Ritarastörf og afgreiðsla
- Eftirfylgni símsvörunar
- Önnur tilfallandi verkefni

Nauðsynlegt er að viðkomandi hafi góða þjónustulund, eigi gott með að umgangast fólk og hafi snyrtilega og fágaða framkomu.

Æskilegt er að viðkomandi geti hafið störf sem fyrst.

Umsókn ásamt ferilskrá óskast send til starfsmannasviðs á netfangið sigrun@bmvalla.is eða í bréfapósti til BM Vallá hf., Gylfaflöt 9, 110 Reykjavík, merkt starfsmannasvið.

Umsóknarfrestur er til 25. febrúar nk.

Nánari upplýsingar veitir Lárus Dagur Pálsson, framkvæmdastjóri fjármálasviðs, í síma 412 5000.

Starfsemi BM Vallá á Gylfaflöt 9 flytur á Stórhöfða 23 þann 1. mars nk. Á þeirri starfstöð verður byggingasvið fyrirtækisins sem annast hönnun og sölu heildarlausna, söluskrifstofa, innkaupadeild, markaðsdeild, starfsmannahald, bókhald og skrifstofur.

BM Vallá hf. er traust og þjónustudrifið sölu- og framleiðslufyrirtæki á byggingamarkaðnum sem leggur áherslu á að uppfylla þarfir viðskiptavina sinna á sem hagkvæmastan hátt.

Fyrirtækið er með starfsemi sína á 11 starfsstöðvum víða um landið.

GÆÐAKERFI VOTTAÐ AF IST ISO 9001

AÐALSKRIFSTOFA Bíldshöfða 7 :: 110 Reykjavík

BM·VALLÁ

Saumastofa ÖBÍ
Forstöðumaður

Vinnustaðir ÖBÍ óska eftir forstöðumanni fyrir Saumastofu ÖBÍ.

Forstöðumaður þarf að vera fagmaður í saumaskap, hafa menntun á því sviði og/eða mikla starfsreynslu. Forstöðumaður annast samskipti við viðskiptavini, niðurröðun verkefna og verkstjórn. Nokkur tölvukunnátta er áskilin en ekki skilyrði.

Hjá Saumastofu ÖBÍ í Hátúni 10, vinna 14 starfsmenn, fatlaðir og ófatlaðir, við framleiðslu á léttum vinnufatnaði ofl. þar sem lögð er áhersla á vandaða vöru og góða þjónustu við viðskiptavinina. Saumastofan er vel búin tækjum. Húsnæði og öll aðstaða er mjög góð.

Áhugasamir sendi tölvupóst á vinnustadir@obi.is eða hringi í síma 552 6800/4 (Þorsteinn).

KÓPAVOGSBÆR

LAUS STÖRF

Félagsstarf aldraðra, Gjábakki:
- Leiðbeinandi í handavinnu, afleysing
- Aðstoð í eldhús 62,5% - afleysing

Félagsþjónusta Kópavogs:
- Starf með einhverfum dreng
- Aðstoð við heimilisstörf

Félagsmiðstöðvar ÍTK:
- Störf í Ekkó, Kársnesskóla

Íþróttamiðstöðin Versalir:
- Afgreiðsla baðvarsla kvenna, helgarvinna

GRUNNSKÓLAR KÓPAVOGS:

Hjallaskóli:
- Kennari í pólsku 50% starf

Hörðuvallaskóli:
- Þroskaþjálfi skólaárið 2008-2009

Kársnesskóli:
- Starfsmaður í Dægradvöl 50%
- Stuðningsfulltrúi í Dægradvöl 50% e.hád.
- Íþrótta/sundkennari v/forfalla til vors

Kópavogsskóli:
- Starfsmaður í Dægradvöl 50%

Lindaskóli:
- Skólaliði I – Dægradvöl 50%

Snælandsskóli:
- Starfsmaður í Dægradvöl 50%

Vatnsendaskóli:
- Starfsmaður í Dægradvöl 30-50%

LEIKSKÓLAR KÓPAVOGS:

Kynnið ykkur nýjar samþykktir í launamálum leikskóla í Kópavogi.

Arnarsmári: 564 5380
- Leikskólakennarar

Álfaheiði: 564 2520
- Leikskólakennari

Baugur, NÝR LEIKSKÓLI: 570 4350
- Leikskólakennarar
- Sérkennslustjóri 75%
- Aðstoð í eldhús 100%

Dalur: 554 5740
- Stuðningur/leikskólakennari/leiðbeinandi

Efstihjalli: 554 6150
- Leikskólakennarar

Fagrabrekka: 554 2560
- Leikskólakennari í stuðning

Fífusalir: 570 4200
- Deildarstjóri
- Leikskólakennarar

Hvarf: 570 4900
- Deildarstjóri
- Leikskólakennarar

Núpur: 554 7020
- Leikskólakennarar
- Sérkennsla
- Aðstoð í eldhús 100%

Rjúpnahæð: 570 4240
- Leikskólakennarar

Urðarhóll – Heilsuleikskóli: 554 7789
- Leikskólakennarar

Nánari upplýsingar á: www.kopavogur.is og www.job.is

SKAPANDI STARF, ÍÞRÓTTIR, ÚTIVIST OG SAMSKIPTI VIÐ BÖRN Í SKEMMTILEGU STARFSUMHVERFI

Frístundamiðstöðin Gufunesbær í Grafarvogi leitar eftir jákvæðu, duglegu og áhugasömu starfsfólki á öllum aldri með fjölbreyttan bakgrunn til starfa á frístundaheimilum fyrir 6-9 ára börn og í frístundaklúbbi fyrir 10-16 ára börn og unglinga með fötlun.

Starfsmenn Gufunesbæjar vinna á sviði íþrótta og tómstunda og eru lykillinn að því að veita íbúum fyrsta flokks þjónustu. Frístundamiðstöðin Gufunesbær leggur áherslu á að starfsfólki líði vel og að það þróist í starfi.

Í boði eru almenn störf og stuðningsstörf með sveigjanlegum vinnutíma eftir hádegi á eftirtöldum stöðum:

Regnbogaland við Foldaskóla	sími: 695-5192
Simbað sæfari við Hamraskóla	sími: 695-5193
Tígrisbær við Rimaskóla	sími: 695-5196
Ævintýraland við Korpuskóla	sími: 695-5191
Frístundaklúbburinn Höllin	sími: 695-5189

Umsækjendur þurfa að geta hafið störf sem fyrst

Hægt er að sækja um á heimasíðu ÍTR, www.itr.is, nánari upplýsingar veitir deildarstjóri barnastarfs, Þóra Melsted thora.melsted@reykjavik.is s. 520 2300.

Laun eru samkvæmt kjarasamningi Reykjavíkurborgar við Starfsmannafélag Reykjavíkurborgar.

Íþrótta- og tómstundasvið Reykjavíkur • Bæjarhálsi 1
Sími 411 5000 • Bréfsími 411 5009 • www.itr.is • itr@itr.is

1908 2008 Hafnarfjörður hundrað ára

ÆSKULÝÐS- OG TÓMSTUNDADEILD AUGLÝSIR EFTIRFARANDI STÖÐUR

Verkefnisstjóri á skrifstofu æskulýðsmála

Um 50% starf er að ræða með möguleika á meiru.
Æskilegt að viðkomandi geti hafið störf sem fyrst.

Helstu verkefni:
- Skipulagning og framkvæmd. tómstundatilboða innan frístundaheimila.
- Þróun á hugmyndum um samfellu frístundastarfs og lögbundins skólastarfs.
- Áætlana- og skýrslugerð.
- Gerir stefnumarkandi tillögur um nýjungar í rekstri frístundaheimila til rekstraraðila.
- Veitir fræðslu og stuðlar að samstarfi og upplýsingamiðlun.
- Önnur verkefni.

Menntunar- og hæfniskröfur
- Háskólamenntun á sviði uppeldismála æskileg.
- Reynsla af verkefnastjórnun.
- Góð tölvukunnátta.
- Gott vald á íslensku í ræðu og riti.
- Sjálfstæð og skipulögð vinnubrögð.
- Framsýni og metnaður í starfi.
- Hæfni í mannlegum samskiptum.

Verkefnisstjóri í Félagsmiðstöðina Ásinn

Um 100% starf er að ræða, dag- og kvöldvaktir.
Æskilegt að viðkomandi geti hafið störf sem fyrst.

Helstu verkefni:
- Vinnur að ýmsum verkefnum tengd börnum og unglingum.
- Hefur samráð og samvinnu við ýmsa aðila eins og skóla.
- Heldur utan um starf Ássins.
- Sér um nemendaráð Ássins og Áslandsskóla.
- Situr hina ýmsu fundi á vegum Ássins
- Er staðgengill forstöðumanns.

Menntunar- og hæfniskröfur
- Háskólamenntun á sviði uppeldismála æskileg.
- Krafist er reynslu í starfi með unglingum.
- Samskiptahæfileikar.
- Metnaður í starfi.
- Almenn tölvukunnátta.
- Sjálfstæð og skipulögð vinnubrögð.
- Áhugi á að starfa með unglingum.
- Hreint sakavottorð skilyrði.

Nánari upplýsingar veita **Ellert B. Magnússon deildarstjóri æskulýðsmála,** ellert@hafnarfjordur.is um verkefnisstjóra á skrifstofu og **Helga Vala Gunnarsdóttir forstöðumaður Ássins** um verkefnisstjóra í félagsmiðstöð, helgavala@hafnarfjordur.is, í síma 585 5500.

Umsóknum ber að skila í Þjónustuver Hafnarfjarðar, Strandgötu 6, 220 Hafnarfjörður.
Umsóknarfrestur er til og með 27. febrúar 2008.

ÞJÓNUSTUVER HAFNARFJARÐAR SÍMI 585 5500
WWW.HAFNARFJORDUR.IS

Orka

Laghentur !

Óskum eftir laghentum starfsmanni á bílrúðuverkstæði okkar. Starfið fellst í bílrúðuskiptum á verkstæði okkar auk tilfallandi starfa. Æskilegt að viðkomandi hafi einhverja reynslu af bifreiðaviðgerðum eða sambærilegum störfum

Aðeins eldri en 20 ára koma til greina

Orka ehf er staðsett í nýju húsnæði að Stórhöfða 37 og er starfsemi fyrirtækisins tengd þjónustu við bíleigendur svo sem bílrúðuskiptum, bílrúðusölu og sölu bílalakks ofl.

Upplýsingar veitir Jóhann í síma. 5861900 milli kl 8.00-18.00 eða í *johannhe@simnet.is, www.bilrudur.is*

Rafmagnsverkfræðingar - Rafmagnstæknifræðingar

Rafveitustjóri óskast til starfa hjá Norðuráli á Grundartanga

Verksvið og ábyrgð
Rafveitustjóri ber ábyrgð á uppbyggingu, endurnýjun og rekstri rafdreifikerfis álversins, bæði háspennu- og miðspennukerfis, auk afriðlakerfis og tilheyrandi hjálpar- og stjórnbúnaði. Hann er faglegur umsagnaraðili um ýmislegt er snertir lágspennuveitu álversins.

Rafveitustjóri sér um samskipti við raforkufyrirtæki og Landsnet, birgja, ráðgjafa og verktaka, auk þess að vera ábyrgðarmaður veitunnar gagnvart opinbrum aðilum. Hann ber ábyrgð á að þekking og kunnátta til daglegs reksturs dreifikerfisins sé til staðar hjá fyrirtækinu, svo og viðbúnaðaráætlun til að bregðast við rekstrartruflunum, bæði í aðveitu og dreifikerfi Norðuráls.

Hvaða kröfur gerum við?
Við leitum að rafmagnsverkfræðingi eða tæknifræðingi með nokkurra ára starfsreynslu, helst í rekstrarumhverfi orkuveitna. Rafiðnfræðingur með staðgóða þekkingu á rekstri sambærilegra kerfa kemur einnig til greina.

Aðrar hæfniskröfur
- Metnaður
- Góð samskiptahæfni
- Hæfni til að kenna, leiðbeina og þjálfa
- Hæfni til að vinna sjálfstætt og í hóp
- Góð enskukunnátta, bæði á töluðu og rituðu máli

Rafveitustjóri tilheyrir verkfræðideild Norðuráls og heyrir starfið undir framkvæmdastjóra tækni- og umhverfissviðs.

Nánari upplýsingar veita Óskar Jónsson, framkvæmdastjóri tækni- og umhverfissviðs og Rakel Heiðmarsdóttir, framkvæmdastjóri stafsmannasviðs, í síma 430 1000.

Hvernig sækir þú um?
Vinsamlega sendu okkur umsókn þína fyrir 10. mars n.k. Þú getur sótt um á vef fyrirtækisins, www.nordural.is, sent umsókn þína á netfangið umsokn@nordural.is eða póstlagt umsóknina merkta: Rafveitustjóri.

Jafnrétti
Við leggjum áherslu á jafna möguleika karla og kvenna til starfa hjá Norðuráli.

Trúnaður
Við förum með umsókn þína sem trúnaðarmál. Öllum umsóknum verður svarað.

Norðurál er eftirsóttur vinnustaður. Starfsmenn eru á fimmta hundrað talsins, verkefnin margvísleg og störfin fjölþætt. Hjá fyrirtækinu starfa m.a. verkfræðingar, tæknifræðingar, viðskiptafræðingar, sálfræðingar, efnafræðingar, eðlisfræðingar, líffræðingar, tölvunarfræðingar, rafeindavirkjar, rafvirkjar, vélvirkjar, vélstjórar & rafsuðumenn, auk ófaglærða starfsmanna sem öðlast dýrmæta sérhæfingu við störf sín og nám hjá fyrirtækinu.

NORÐURÁL
Century ALUMINUM

Grundartanga • 301 Akranesi • Sími 430 1000 • Fax 430 1001 • nordural@nordural.is • www.nordural.is

SECURITY GUARD

The U.S. Embassy in Reykjavik is seeking an individual for the position of Security Guard in the Security Section. The closing date for this postion is February 24, 2008. Application forms and further information can be found on the Embassy's home page:
http://iceland.usembassy.gov/vacancies.html
Please send your application and resumé to :
reykjavikvacancy@state.gov

VANTAR ÞIG SMIÐI?,..

..múrara, pípara, járnabindingamenn, eða aðra starfsmenn?

Höfum menn á skrá sem óska eftir mikilli vinnu.
Geta hafið störf nú þegar.

proventus
Traust starfsmannaþjónusta

sverrir@proventus.is **Sími 661 7000**

Bifvélavirki/ vélvirki eða vanur tækjamaður

Flugstoðir ohf. óska að ráða bifvélavirkja /vélvirkja eða mann vanan viðgerðum og viðhaldi bifreiða, véla og tækja til starfa á Akureyrarflugvöll.

Starfssvið
Starfið felst meðal annars í viðgerðum, viðhaldi og eftirliti á bílum, vélum og tækjum á verkstæði flugvallarins. Starfsmaður mun einnig aðstoða við snjóruðning, hálkuvarnir og viðbúnaðar- og neyðarþjónustu. Hann mun einnig sinna afleysingu húsvarðar.

Menntun og/eða reynsla
Menntun og reynsla í vélvirkjun eða bifvélavirkjun er æskileg. Umsækjendur með haldgóða reynslu í viðgerðum bíla, véla og stærri tækja koma einnig til greina. Meirapróf er skilyrði. Réttindi á þungavinnuvélar er æskilegt.

Við leitum að starfsmanni sem hefur góða samskiptahæfileika, hefur frumkvæði í starfi, hefur lipra og þægilega framkomu og getur unnið undir álagi.

Í boði er krefjandi starf í spennandi starfsumhverfi.

Starfið er laust nú þegar eða eftir nánara samkomulagi.

Umsóknir
Upplýsingar um starfið veita Ingunn Ólafsdóttir, starfsmannastjóri og Sigurður Hermannsson umdæmisstjóri í síma 424 - 4000.

Skriflegar umsóknir með ítarlegum upplýsingum um menntun, fyrri störf og mynd sendist starfsmannahaldi Flugstoða, Reykjavikurflugvelli, 101 Reykjavík fyrir 3. mars nk. Umsóknir er einnig hægt að senda á netfangið shard@flugstodir.is

Umsóknareyðublöð má finna á heimsíðu Flugstoða ohf.
www.flugstodir.is

FLUGSTOÐIR ISAVIA

Flugstoðir ohf. er opinbert hlutafélag sem tók yfir þjónustuverkefni Flugmálastjórnar Íslands þann 1. janúar 2007. Hjá Flugstoðum ohf. starfa um 230 starfsmenn. Helstu verkefni fyrirtækisins eru að sjá um uppbyggingu og rekstur flugvalla og veita flugumferðar - og flugleiðsöguþjónustu fyrir innanlandsflug og alþjóðlegt flug yfir Norður - Atlantshafi. Flugstoðir ohf. leggja áherslu á jafnan rétt karla og kvenna til starfa.

VINNUEFTIRLITIÐ
Bíldshöfði 16, 110 Reykjavík, sími 550 4600, fax 550 4610
Netfang: vinnueftirlit@ver.is Heimasíða: www.vinnueftirlit.is

Áhættumatsnámskeið fyrir vinnustaði

Samkvæmt nýrri reglugerð skal gera skriflega áætlun um öryggi og heilbrigði á öllum vinnustöðum. Áhættumat er hluti af slíkri áætlun.

Á námskeiðinu er kennd aðferð sem notuð er við gerð áhættumats. Heimavinna felst í að þátttakendur geri áhættumat fyrir vinnustaði sína.

Námskeiðið er ætlað atvinnurekendum, öryggisnefndum, ráðgjöfum og öðrum sem áhuga hafa á að fræðast um gerð áhættumats.

Námskeiðið skiptist á tvo daga, þrjár klst. í senn, með viku millibili og eru haldin að Bíldshöfða 16 í Reykjavík (húsnæði Vinnueftirlitsins).

Næstu námskeið verða 26. febrúar, 8. apríl og 29. apríl 2008, kl. 15:30 - 18:30 Sjá nánar á heimasíðunni:
www.vinnueftirlit.is
Skráning í síma 550 4600 (skiptiborð Vinnueftirlitsins).

Vinnueftirlitið starfar samkvæmt lögum um aðbúnað, hollustuhætti og öryggi á vinnustöðum nr. 46/1980. Vinnueftirlitið er miðstöð vinnuverndarstarfs í landinu. Meginmarkmið stofnunarinnar er að fækka vinnuslysum, draga úr atvinnutengdum sjúkdómum og stuðla að vellíðan starfsmanna á vinnustöðum.

Umhverfisráðuneytið
Prófnefnd mannvirkjahönnuða

Námskeið

Námskeið fyrir mannvirkjahönnuði, sem óska löggildingar umhverfisráðuneytisins til að gera aðal- og séruppdrætti sbr. ákvæði 48. og 49. gr. skipulags- og byggingarlaga nr. 73/1997, verður haldið í apríl 2008, ef næg þátttaka fæst. Námskeiðið mun hefjast föstudaginn 4. apríl. 2008 kl. 13:00 og standa dagana 4., 5., 11., 12., 18. og 19. apríl 2008 og lýkur með prófi laugardaginn 3. maí 2008.

Upplýsingar og umsóknareyðublað fást hjá IÐAN-fræðslusetur, Hallveigarstíg 1, Reykjavík eða vefsetrinu www.idan.is. Umsóknum skal skilað þangað útfylltum ásamt 1) afriti af prófskírteini umsækjanda, 2) vottorði frá iðnaðarráðuneyti um réttindi til starfsheitis, 3) vottorð faglegs yfirmanns um starfsreynslu, sjá 48.gr. skipulags og byggingalaga, eigi síðar en föstudaginn 14. mars 2008. Nánari upplýsingar í síma 590 6434.

Reykjavík 23. febrúar 2008.
Prófnefnd mannvirkjahönnuða - umhverfisráðuneytið.

Skútustaðahreppur, Mývatnssveit
Hlíðavegi 6, 660 Mývatn Iceland s: 464-4163 f. 464-4363
netf.: sveitarstjorn@myv.is

ÚTBOÐ

Skútustaðahreppur óskar eftir tilboðum í verkið:

„Vatnsgeymir í Skútustaðahreppi“

Yfirlit yfir verkið:

Um er að ræða byggingu vatnsgeymis fyrir Skútustaðahrepp. Vatnsgeymirinn er úr járnbentri steinsteypu um 482 m3, niðurgrafinn. Verkið nær til jarðvinnu og uppsteypu, lagningu frárennslislagna, inntaks- og úttakslagna og tengingu þeirra við núverandi vatnsveitu og yfirborðsfrágangs umhverfis vatnsgeymi. Geymirinn verður staðsettur fyrir ofan byggðina í Reykjahlíð við Mývatn.

Verkinu skal skila fullkláruðu 1. september 2008.

Útboðsgögn er hægt að nálgast á heimasíðu Skútustaðahrepps **www.myv.is** frá og með mánudeginum 18. febrúar n.k. kl. 12:00.

Tilboðum skal skila fyrir kl. 16:00 mánudaginn 3. mars 2008 á skrifstofu Skútustaðahrepps að Hlíðavegi 6, 660 Mývatni og verða þau þá opnuð að viðstöddum þeim bjóðendum sem þess óska.

Sveitarstjóri Skútustaðahrepps.

ÚTBOÐ

F.h. Framkvæmdasviðs Reykjavíkurborgar, skrifstofu gatna- og eignaumsýslu:

Málningarvinna í fasteignum Reykjavíkurborgar – Hverfi 8, 9 og 10.
Útboðsgögn eru seld á kr. 3.000, í upplýsingaþjónustu Ráðhúss Reykjavíkur, frá og með mánudegi 18. febrúar 2008.
Opnun tilboða: 28. febrúar 2008 kl 10:00, í Ráðhúsi Reykjavíkur.
12085

Málningarvinna í fasteignum Reykjavíkurborgar – Hverfi 6 og 7.
Útboðsgögn eru seld á kr. 3.000, í upplýsingaþjónustu Ráðhúss Reykjavíkur.
Opnun tilboða: 21. febrúar 2008 kl 10:00, í Ráðhúsi Reykjavíkur.
12084

Nánari upplýsingar er að finna á www.reykjavik.is/utbod

Reykjavíkurborg
Innkaupaskrifstofa
Ráðhúsi Reykjavíkur, Tjarnargötu 11, 101 Reykjavík
Sími 411 1042 / 411 1043, bréfsími 411 1048
Netfang: utbod@reykjavik.is

Launafulltrúi

Sjóvá leitar að launafulltrúa í 50% starf til að ganga til liðs við öflugan hóp starfsmanna.

Við leitum að talnaglöggum, nákvæmum og skipulögðum einstaklingi sem getur starfað sjálfstætt og sýnt frumkvæði í starfi. Í boði er sveigjanlegur vinnutími.

Starfssvið: Ábyrgð á launaútreikningum og greiðsla á launum og launatengdum gjöldum. Afstemmingar launaliða, upplýsingagjöf til starfsfólks og önnur verkefni. Hæfniskröfur: Góð reynsla af launaútreikningum ásamt góðri tölvufærni er skilyrði. Reynsla af bókhaldi og SAP launakerfinu er kostur.

Nánari upplýsingar veitir Ágústa Bjarnadóttir, mannauðsstjóri í síma 440 2323. Umsóknir ásamt ferilskrá skulu sendar á starfsumsokn@sjova.is merktar „Launafulltrúi“ fyrir 24. febrúar.

Sjóvá er leiðandi félag sem leggur metnað sinn í að tryggja verðmætin í lífi fólks. Boðið er upp á gott starfsumhverfi fyrir hæft starfsfólk, ásamt tækifæri fyrir hvern og einn að eflast og þróast í starfi.

SJÓVÁ | KRINGLUNNI 5 | 103 REYKJAVÍK | SÍMI 440 2000 | FAX 440 2020 | SJOVA.IS | SJOVA@SJOVA.IS

SJÓVÁ

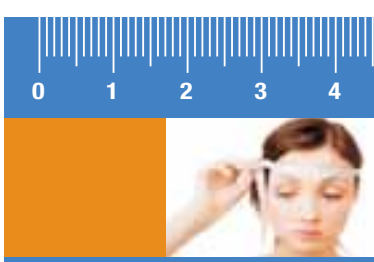

Láttu okkur mæla með þér!

HAGVANGUR
- við ráðum

SKÓGARHLÍÐ 12 • 105 REYKJAVÍK • SÍMI 520 4700 • WWW.HAGVANGUR.IS

TS málun ehf

Öll almenn húsamálun og sandspörtlun.

Vönduð vinna á góðu verði.

Tilboð eða tímavinna

Helgi Gunnlaugsson, löggiltur málarameistari.
gsm. 663 3393 helgi@tshus.is

TSHÚS
Síðumúla 1 108 Reykjavík s. 567 6161

Styrkir til listnáms í Frakklandi

Minningarsjóður Dóru Kondrup, stofnaður 4. júlí 2007, auglýsir til umsóknar tvo námsstyrki skólaárið 2008-2009. Hlutverk sjóðsins er að hvetja og styrkja unga og efnilega Íslendinga til listnáms í Frakklandi með framlögum til skólagjalda og framfærslu. Í stjórn sjóðsins sitja ásamt stofnendum fulltrúar franska sendiráðsins á Íslandi og Listaháskóla Íslands. Styrkupphæð tekur mið af sambærilegum frönskum styrkjum til háskólanáms í hug- og raunvísindum og styrkþegar njóta sömu fríðinda og fyrirgreiðslu og styrkþegar franska ríkisins.

Nánari upplýsingar og umsóknareyðublöð fást í franska sendiráðinu, Túngötu 22, og í aðsetri sjóðsins hjá Virtus, Laugavegi 170-172. Umsóknarfrestur er til 30. apríl 2008.

Reykjavíkurborg
Velferðarsvið

Styrkir til forarnarverkefna í Reykjavík

Velferðarsvið Reykjavíkurborgar veitir styrki úr forvarnarsjóði Reykjavíkurborgar til forvarnarverkefna.

Markmiðið með styrkjunum er að styrkja samstarfsverkefni á sviði forvarna til samræmis við forvarnastefnu Reykjavíkurborgar.

Umsóknarfrestur er til **1. mars 2008.** Umsóknum skal skila inn á sérstökum eyðublöðum sem nálgast má á heimasíðu Reykjavíkurborgar www.reykjavik.is.

Meðferð umsókna fylgir almennum reglum um styrkjaúthlutanir Reykjavíkurborgar, www.reykjavik.is. Allar umsóknir verða lagðar fyrir samráðshóp um forvarnir í Reykjavík til umsagnar og fyrir velferðarráð Reykjavíkurborgar til samþykktar.

EFF
FASTEIGN HF

ÚTBOÐ

Eignarhaldsfélagið Fasteign hf.
óskar fyrir hönd Háskólans í Reykjavík
hér með eftir tilboðum í verkið:

Háskólinn í Reykjavík - Gluggar og gler

Verkið felst í því að útvega og setja upp glugga, hurðir og gler í nýbyggingu Háskólans í Reykjavík í Vatnsmýrinni.
Aðalverktaki verksins er ÍSTAK hf. Væntanlegur undirverktaki vegna útboðs þessa verður undir stjórn aðalverktaka.

Helstu magntölur eru:
Gluggar og gler ~ 9000 m2

Verkinu verður skilað í tveimur áföngum.
Uppsetning á gluggum og gleri í fyrri áfanga skal vinnast á tímabilinu sep. 2008 - jan. 2009.
Uppsetning á gluggum og gleri í seinni áfanga skal vinnast á tímabilinu mar. 2009 - okt. 2009.
Útboðsgögn fást afhent á skrifstofu Línuhönnunar hf, Suðurlandsbraut 4A, 108 Reykjavík frá og með fimmtudeginum 14. febrúar 2008, kl 14:00.
Tilboð verða opnuð á skrifstofu Eignarhaldsfélagsins Fasteignar hf., Bíldshöfða 9, fimmtudaginn 13. mars 2008, kl. 14:00.

ÚTBOÐ

F.h. Framkvæmdasviðs Reykjavíkurborgar, skrifstofu gatna- og eignaumsýslu:

Kaup á áburði fyrir árið 2008.

Magntölur:
Áburður á tún ..... 45 tonn.
Áburður á nýræktarsvæði ..... 8 tonn.
Útboðsgögn verða seld á kr. 3.000, í upplýsingaþjónustu Ráðhúss Reykjavíkur.
Opnun tilboða: 6. mars 2008, kl.10:00, í Ráðhúsi Reykjavíkur.
12087
Nánari upplýsingar er að finna á www.reykjavik.is/utbod

Reykjavíkurborg
Innkaupaskrifstofa
Ráðhúsi Reykjavíkur, Tjarnargötu 11, 101 Reykjavík
Sími 411 1042 / 411 1043, bréfsími 411 1048
Netfang: utbod@reykjavik.is

Fræðslusjóður brunamála

Brunamálastofnun auglýsir eftir umsóknum um styrki úr Fræðslusjóði brunamála

Markmið sjóðsins er að stuðla að aukinni þekkingu þeirra sem starfa að brunamálum á sviði brunavarna og slökkviliðsstarfa. Sjóðurinn greiðir styrki til rannsókna- og þróunarverkefna, námskeiðsgjöld, ferða- og dvalarkostnað, laun á námstíma og styrki vegna námskeiða og endurmenntunar. Brunamálastofnun annast úthlutun styrkja að fenginni umsögn brunamálaráðs.

Allar umsóknir sem falla að markmiði sjóðsins koma til álita. Í samvinnu við IF Sikkerhetssenter í Noregi gengst Brunamálastofnun fyrir 3 daga námskeiði fyrir stjórnendur slökkviliða í aðgerðum við eldsvoða í göngum. Námskeiðið verður haldið haustið 2008. Slökkviliðsstjórar geta sótt um styrk í sjóðinn til að standa straum af hluta kostnaðar við námskeiðið.

Umsóknir merktar "**Fræðslusjóður brunamála 2008"** skal senda til Brunamálastofnunar, Skúlagötu 21, 101 Reykjavík, **fyrir 15. mars 2008** á eyðublöðum sem fást á www.brunamal.is. Athygli er vakin á því að styrkveiting fellur úr gildi ef styrkur er ekki nýttur innan tveggja ára frá veitingu.

Nánari upplýsingar veita Elísabet Pálmadóttir skólastjóri (elisabet@brunamal.is) og Pétur Valdimarsson (petur@brunamal.is).

Brunamálastofnun
Skúlagata 21
101 Reykavík
Sími 591 6000
Fax 591 6001
www.brunamal.is

Skrifstofan er opin virka daga kl. 8-16

ÚTBOÐ

ÍAV

Sæti fyrir Tónlistar- og ráðstefnuhúsið

Íslenskir aðalverktakar óska eftir tilboðum í sæti og stóla fyrir Tónlistar- og ráðstefnuhúsið í Reykjavík.

Heiti útboðs:

ASS – „Audience Seating Systems for Concert and Conference Centre in Reykjavík"

- ASS-1. Seating in the Concert Hall – Sæti í tónleikasal
- ASS-2. Loose seats – Laus sæti
- ASS-3. Telescopic Seating in the Conference Hall – Útdraganlegir bekkir í ráðstefnusal
- ASS-4. Seating in the Fourth Hall – Sæti í fjórða sal

Útboðsgögn er hægt að nálgast á útboðsvef ÍAV, frá og með miðvikudeginum 20. febrúar 2008, á slóðinni:
http://www.iav.is/utbodsvefur/

Allar nánari upplýsingar veitir Ásdís Elva Guðmundsdóttir, í síma: 530-4200 eða asdiseg@iav.is.

Opnun tilboða er kl. 14.00, mánudaginn 7. apríl 2008 á skrifstofu ÍAV, Höfðabakka 9, 4. hæð.

HVÍTA HÚSIÐ / SÍA

iav.is
Íslenskir aðalverktakar hf. Höfðabakka 9, 110 Reykjavík, sími 530 4200

ÚTBOÐ

ÍAV

Uppsteypa

Íslenskir aðalverktakar óska eftir tilboðum í uppsteypu á vöru- og skrifstofuhúsi að Grjóthálsi 7–11 í Reykjavík.

Helstu magntölur eru:

• Mótafletir	um 20.000 m²
• Járnbending	um 630 tonn
• Steypa niðurlögn	um 4.500 m³
• Stálvirki uppsetning	um 140 tonn
• Forsteyptar plötur uppsetning	um 6.000 m²

Verklok eru 1. september 2008.

Útboðsgögn er hægt að nálgast á útboðsvef ÍAV, frá og með miðvikudeginum 20. febrúar 2008, á slóðinni: http://www.iav.is/utbodsvefur/

Allar nánari upplýsingar veitir Höskuldur Tryggvason, í síma: 530-4200 eða hoskuldur@iav.is

Opnun tilboða er kl. 11.00, föstudaginn 29. febrúar 2008 á skrifstofu ÍAV, Höfðabakka 9, 4. hæð.

HVÍTA HÚSIÐ / SÍA

iav.is
Íslenskir aðalverktakar hf. Höfðabakka 9, 110 Reykjavík, sími 530 4200

Auglýsingasími
512 50 50

– Mest lesið

allt - sem þig vantar

[ALLAR SMÁAUGLÝSINGAR VIKUNNAR Á visir.is]

SMÁAUGLÝSINGASÍMINN ER OPINN ALLA DAGA KL. 8–17

SMÁAUGLÝSINGASÍMINN ER 512 5000
smaar@frettabladid.is / visir.is

AFGREIÐSLAN ER OPIN: VIRKA DAGA 8–17

BÍLAR & FARARTÆKI

Til Sölu Nýr Suzuki Grand Vitara Disil Luxery með öllum búnaði verð kr 3.350.000.- möguleiki á bílaláni kr 3.150.000.- og kr 200.000.- út. Skoðum skipti á ódýrari. Upplýsingar á Bílasölu Reykjavíkur 587-8888 og 860-1998.

Bílasala Reykjavíkur
Bíldshöfða 10, 112 Rvk.
Sími: 587 8888
www.br.is

Ford Escape 4DR.XLT, árg. 2002, ek.104þús.km, Sjálfsk. Topplúga, Leður og fl, Stgr.Tilboð 1590þús.kr, áhv .935þús.kr, Verð aður 1890þús.kr!!!

100 bílar ehf
Funahöfða 1, 110 Reykjavík
Sími: 517 9999
Opið virka daga 10-18.30 og laugardaga 12-16
www.100bilar.is

Bílar til sölu

Netbílar.is stórlækka þinn sölukostnað. Aðeins eitt verð kr. 29.900 m/vsk fyrir þitt ökutæki. Kynntu þér málið á Netbilar.is Verðvernd í bílasölu.

Toyota Landcruiser 120, árg. '03, ek. 65 þús. V. 3.250 þús. Uppl. í s. 663 9473.

Til sölu BMW 530i árg. '03, ek. aðeins 78 þ km. Innfl af B&l. Gæðingur sem vert er að skoða. V. 3.390 þ. Uppl. í s. 892 1559.

M.Benz E200 K árg. 04/2004 ek. 58 þús. Ssk, topplúga ofl. Tilboð óskast. Áhvílandi 2.800 þús. Afb. Ca 50 þús. Mjög sparneytinn og skemmtilegur bíll. S. 820 1125.

Þú getur grætt vel á þessum viðskiptum

Infiniti fx 45 árg. '04, lítið keyrður. Ásett verð 4,9 en þessi fæst á rúmar 4 millj. Uppl. í s. 699 1105.

Brostu þegar næsti snjóstormur kemur!

Land Rover Discovery 3, bensín, 06/05 ekinn 55 þús km, 7 manna, hiti í öllum sætum Verð 4.3millj stgr; uppl í síma 897 7571.

Nissan X-Trail Sport árg. '03, ek. 87 þús. Ásett verð 1590 þús. Tilboð 1250 þús. Uppl. í s. 894 5000.

Peugeot 306 '00. Sumard. á nýl. álfelgum. Nýlega yfirfarinn af umboðinu. Verð 300 þ. S. 690 0038.

VSK Bíll.

Ford F350 Outlaw, 12/'06, ek. 25 þús. Einn með öllu. 35 „ dekk

V. 3,3 + vsk. Hús á pall v. 300 þús. Uppl. í s. 896 1116.

Range Rover Sport HSE 07/'06. Diesel. Ek. 45 þús. Með öllu aukahlutum. Einnig Harmon Kardon, læst drif. Einn eigandi. Umboðsbíll. V. 7980 þús. S. 896 1116.

3.980 þús! 100% lán!

Range Rover HSE, 4.4, árg. 12/02. Ek. 139 þ. Vetrar+ sumard. Umboðsbíll. Uppl. í s. 896 1116.

Renault Megane '99 ('00) bíll í góðu standi. Sk. '09. Verð aðeins 270 þ. S. 898 8835.

Mitsubishi Lancer, árg. '97, ek. 133 þús, sjsk, 4 dyra. Allur ný yfirfarinn í góðu standi. V. 250 þús. Uppl. í s. 897 0798.

Opel Vectra station '97 ek. 149 þ. Sk. '08. Verð 150 þ. S. 659 2742.

Útsala útsala

Opel astra stw.árg.'00 Ný sko.'09 nýir diskar, klossar, púðar og fl. Bíll í toppstandi, listaverð 490 þ. TILBOÐ 245 þ. s. 660 9798

Corolla '97, hvítur, beisk. 5 d. XLI, sumard. Góður skólabíll V 195 þús s. 660 3853

0-250 þús.

Til sölu Lancer 4WD 93 á 50 þ s8997886

Peugeot Partner árg. '98, nýsk. ek. 114 þús. V. 250 þús. Uppl. í s. 660 8166.

Til sölu:VW Golf, '96 árg., 3dyra, beinsk.,ek.165 þús, verð:100þús, Sími:6980521

Tilboð. Opel Astra caravan. Árg '97. V.100 þús. S. 868 9810.

Fiat sessento '99 ekinn: 74.000 km sumar og vetrardekk fylgja ásett verð 200.000kr Tilboð óskast S:6973620

Diahatsu charade '93. Ek. 73þ.km. Skoðaður. Verð 130þús. Uppl.s. 865-2360.

WV vento 98 ekinn 133þ! svartar filmur og topplúga verð 220þ TILBOÐ 180þ! Uppl. 8992788

Til sölu virkilega flott eintak Honda Civic 1.4, árg. 97"3 d. sk.08, í mjög góðu standi, ný nagladekk, timareim, hljóðkútur, momo felgur,ný smurður. Ótrúlega þægilegur og traustur bíll með eyðslu um 7-8l! Verð 300 þús.staðgreit! s. 8203478

250-499 þús.

Til sölu Opel Corsa 5 d., bsk., árg. '00. Ek. 102 þ.km, nýsk. '09. Góð s + v dekk. Verð 330 þ. S. 821 8241.

M.Benz C200E Árg.94 Ekinn 328 þús. Dísel 5Gíra Kr.390 Þús. Uppl. í síma 698-2269

Lítið ekinn. Til sölu VW Polo sjálfsk. árg. '98 ekinn aðeins 94 þús. km. Uppl. í síma 862-9101

Lítið ekinn. Til sölu Suzuki Baleno 4x4 árg 98. ekinn 69 Þús km. uppl. í síma 8629101

Cherokee Laredo árg. '91, ek. 182 þ. 33" dekk, 3969cc vél. Mikið endurný. Í góðu lagi. V. 270 þ. Uppl. 615 2001.

500-999 þús.

VW Golf Highline '01 ekinn 80þús. Nagladekk á 15" og sumardekk á 16" álfelgum. Verð 870þús

Lækkað verð.Grand Vitara árg 99, ek.101þús . Krókur, góð dekk og ný nelgd vetrard. fylgja. Verð 590 þús. uppl. í síma 6603062

NULL

Pajero '96, 2.8 dísel, ssk. Góður bíll, ný snjódekk. V. 530 þús. S. 897 1596.

VW Passat Comfort station, 1800, beinskiptur. 103.000 km. Lán 280.000. Verð 600.000. S: 8979792.

Mega bull verð !

Cadillac Fleedwood árg '86, 4 dyra, innfluttur 2007. Grár á litinn, pluss, rafmagn í öllu, ryðlaus bíll, ek. aðeins 67000 mílur frá upphafi, skoð. '08. Verð 1.150.000. TILBOÐSVERÐ NÚ 790.000 stgr. Möguleiki á 100% visa láni. Uppl. í s. 842 6605

VW Golf GTI. árg. 2000 keyrður 75.000 km Einn eigandi. vetra- og sumarfelgur. Tilboð óskast, GSM 8920829 Engin skipti.

Trooper '99, beinsk. 35" breyttur. 7 manna. Verð 990 þ. áhv. 550 þ. Ek.172 þ. S:8917757

1-2 milljónir

Maxima '02, ekin 93 þ, 3,0vél, ssk, leður, filmur, lúga. ásett 1,7 lán 1m tilboð óskast, s.8658876

2 milljónir +

Toyota Avensis. Nýskr 01/07. Ek 22þ. 1,8l bensín, bsk. Mjög góð sumar+vetrard. fylgja. Yfirtaka á láni. Uppl. 8673833

Bílar óskast

Óska eftir fólksbíl frá 0-100 þ. þarf ekki að vera í toppstandi. Uppl. í s. 869 5212

Jeppar

Landcruiser 200 dís. 08. ek. 2000 km. Navig, sóllúga, krókur, heilsársdekk. Verð 11,3 m.kr. Uppl. í síma 662-3400

Landcruiser 200 5,7L bensín. Nýr '08 Navig, sóllúga. Verð 10,5 m.kr. Uppl. í síma 662-3400 / 662-3100

Toyota Hilux '06. Ek. 34 þ. km. 35" breyttur, hús. Toppbíll Verð 3,4 m.kr. Uppl. í síma 662-3400

Toyota Tundra 5,7L Bensín Nýr bíll. 20" álfelgur, lok á palli. Verð 5,1 m.kr. Uppl. í síma 662-3400 / 662-3100

Nissan Navara 2,5 Tdi '04. Ek. 100 þ., 35" breyttur. Verðh. 2,4 millj. S. 861 2400.

Patrol Elegance árg 2000 Ekinn 135þús 35" breyting nýuppt olíuverk, nýjir ABS nemar að framan o.fl, ný dekk og felgur, þjónustubók, topp eintak, verð 2.2 m. Til sölu og sýnis hjá Nýju Bílahöllinni. Uppl í síma 669 1010

100% lán

Er með til sölu 1998 Nissan Terrano 2.7 Dísel Turbo beinskiptur rafmagn í rúðum topplúga dráttarkrókur verð 690.000- möguleiki á 100% Vísa láni upplí síma 863-0149

Diesel Range Rover !!!

Range Rover 2.5 diesel árg. 1996 ek. 175 þ. km, sjálfskiptur, leður, topplúga, loftpúðafjöðrun, álfelgur, flottur bíll. Verð 1.190.000 ATH skipti á ódýrai möguleiki á 100% visa láni. Uppl. í síma 863 0149.

Nissan Patrol '02. Ek. 159 þ.Ný vél frá I.H. Bíll í toppstandi. Verð 2.650þ. Uppl. gefur Grétar í gsm. 820 9952.

Dodge Durango 4WD LTD 5.7 Hemi. árg. 2006 Ek. 38 Þ.km, ssk. Dráttarbeisli, skíðafestingar leður, topplúga ofl V 2980þ. Gullfallegur bíll, fæst með yfirtöku á láni. S 822 5553

Dodge Dakota 4x4 pallbíll með húsi árg. 2000 ekinn 145000 þús.km. Allur í toppstandi, dökkar rúður í afturgluggum og pallhúsi. Skemtilegur og töff bíll. verðhugmynd. 900.000.- upplýsingar í s. 661 2280.

Til sölu breyttur Toyota 4Runner árg. '93, ek. 90 þús. Verð 500 þús. Uppl. í s. 864 7684.

Til sölu Nissan Patrol 92, árg.92 38"breyttur vél 3,5 turbo intercooler bsk.5 ek.ca. 300þús 2 dekkjagangar á felgum og slatti af varahlutum þarf aðeins að legfæra fyrir skoðun verð 700.þús eða tilboð uppl. í S:8695186

Sendibílar

Bens sprinter 312d árg99 Algjör sparibaukur ný dekk ný sprautaður uppl 8215671

Ford Transit 280S, 2003, í toppstandi ! Beinskiptur, dráttakúla, þakbogar og tímastillt miðstöð. Ek. 127.000 km, áhvílandi 500.000 kr. Verð 1.250.000 kr með VSK Upplýsingar í síma 663-7434

Fjórhjól

CanAm 800, Nýtt hjól, álfelgur. Verð 1.200 þús. Uppl. í síma 662-3400 / 662-3100

CanAM 650 árg.07. Lítið notað, spil+dráttarkúla. Verð 1.050 þús. Uppl. í síma 662-3400 / 662-3100

Vélsleðar

Ac Thundercat 900 árg. '96, fæst á góðu verði. Uppl. í s. 896 2182.

Kerrur

Kerrur - Vélsleðakerrur, íslenskar og þrælsterkar www.kjalfell.is runar@kjalfell.is S. 452 4545.

Vetrartilboð á Brenderup kerrum
2 metra kerrur frá kr. 99.970 m/VSK! Sjón er sögu ríkari !! Margar stærðir í boði! Lyfta.is - Njarðarbraut 3 - Reykjanesbær - Sími 421 4037 - www.lyfta.is

Fellihýsi

Rockwood freedom runner árg 1999 8 feta langt gasmiðstöð vaskur vel með farið fellihýsi í góðu lagi möguleiki á 100% Visa láni verð 440.000 kr. S.863 0149

Bátar

Fjord 815 SSE árg '86 til sölu, 200hp Volvo Penta dup prob báturinn er í topp standi og vel með farinn, nýleg siglingatæki. Verð 4.8m Uppl. 659 9207

Til sölu Bukh 20 með zf gír, skrúfu,öxli og stýrisblaði. Óska eftir nýlegum 50-60 hestafla fjórgengis utanborðsmótor. S.8489764.

Hjólbarðar

Útsala á vetrardekkjum
Ýmsar stærðir (13", 14", 15" og jeppadekk) af vetrardekkjum á 1500 kr. Sími 660 9798.

Varahlutir

Vélar ehf. Vatnagarðar 16
Alternatorar og startarar í báta, bíla og vinnuvélar. Beinir og niðurg. startarar. Varahlþj. S. 568 6625. www.velarehf.is

ÞJÓNUSTA

Hreingerningar

Hreingerningar ehf. S: 868 5599

Garðyrkja

Getum tekið að okkur húsgrunna, stóra sem smáa sem og aðra jarðvinnu. Fljót og góð þjónusta. Stálás ehf. s. 860 2610 stalas@simnet.is

Gerum garðinn frægan !
Tökum að okkur alhliða garðahreinsun, fellum tré, klippum tré, þökuleggjum, helluleggjum og öll önnur alhliða garðavinna.
Uppl. gefur Róbert í s. 848 8071. Garðaþjonustan.is

Málarar

Sumarið er komið!
Íslenskir málarar ehf. Öll málningarþjónusta. www.mala.is S. 517 7335. Löggildir málarameistarar.

Málameistari getur bætt við sig verkefnum. Uppl. í s. 899 6400.

Búslóðaflutningar

Tökum að okkur alla búslóðaflutninga og aðra flutninga. Góð þjónusta. Erum með besta verðið. Uppl. í síma 899 2536 & 659 4403.

Húsaviðhald

892 1565 - Húseignaþjónustan - 552 3611. Lekaþéttingar - þakviðg. - múrviðg. - húsakl. -öll málningarvinna - háþrýstiþv. - þakþéttiefni (500% teygjanl.)

Pípulagningamaður með mikla reynslu getur bætt við sig verkum í heimahúsum og öðrum minniháttar framkvæmdum. S. 661 9480, Fúsi Pípari.

Trégaur ehf
Á að setja upp innréttingar fyrir páska? Setjum upp innréttingar og parket. Tökum líka niður innréttingar, vanir íslenskir smiðir. Atli, sími 898 6248.

Pípulagnir
Getum bætt við okkur verkefnum í pípulögnum. Upplýsingar í síma 663 5315.

Spádómar

Alspá
445 5000 & 823 8280
Miðlun, draumar, ráðgjöf, heilun, fyrirbænir NLP. Símaspá, einkat. og m., fl. *Visa Euro Masters. Opið 12-24. www.spamidlun.com*

Nú færðu einkatíma hjá spákonunni Sirrý í s. 552 4244 & 823 6393

Múrarar

Alexa EHF
Múrverk - flísalagnir - smíði
Getum bætt við okkur verkefnum, Múrverk, flísalagnir smíði og margt fl. Tímavinna/tilboð. Góð vinnubrögð. Sími 847 2209.

Get bætt við mig verkefnum t.d flísalögn, múrverk úti og inni. Viðgerðir. Uppl. í s. 846 0995.

Tek að mér flísalagnir. Geri tilboð. Uppl. í s. 866 1083.

Rafvirkjun

RafList

Löggildir rafverktakar
Getum bætt vid okkur allri almennri raflagnavinnu, nýlagnir, vidhaldsvinna,

og fagleg ráðgjöf.
Uppl. í s. 823 8860 & 696 0502.

www.raflist.is

Önnur þjónusta

Erum með 4 trailerbíla, 2 hjólagröfur, 16 og 13 tonna, 3.t. beltagröfu með brotfleyg. Getum bætt við okkur verkefnum. S. 534 0210 & 894 0210, Guðmundur.

KEYPT & SELT

Til sölu

Paradise Passion ræktun er með frábæra smáa Silky hvolpa. Verða afhendir fljótlega með ættbók frá Hundaræktunarfélagi Íslands, bólusettir og örmerktir með sjúkd/lif trygg. frá Vís. Áhugasamir hringi í s.6636342. www.basset.is

Sunnudagur til sælu!
Því ekki að hafa gaman og gera eitthvað skemmtilegt. Verð í Kolaportinu í uppboðssalnum. Gengið inn um vinstri hurð á móti sjónum. Þar verður hægt að fylla poka af nýjum og notuðum fötum fyrir 300 kr. í dag. Sjáumst hress!

Macro sturtuhurð 70x90. Lítið notuð, mjög vel farin. Uppl í s 897 4438.

Óskast keypt

Hvaltennur
Óska eftir að kaupa Hvaltennur. Uppl. s.860 9050.

Hljóðfæri

Stagg Þjóðlagagítar
Poki, ol, stilliflauta, auka strengjasett, eMedia tölvudiskur. Kr. 13.900 Fáanlegir Litur: viðarlitaður, sunburst, svartur, blár. Gítarinn Stórhöfða 27 S. 552 2125 www.gitarinn.is

Nord Electro 2. Hljómborð 6 áttundir til sölu taska fylgir 100 þ. Uppl. í s. 867 5556.

Vélar og verkfæri

Handlyftivagnar 2.500 Kg Hraðlyfta (QL). Verð 24.900 þús. PON ehf s. 552 0110.

Til bygginga

Mótaborð (dokar) 1.545 kr/m2, timbur 1x6 og 2x4, uppl. í s: 840-7273 og á ulfurinn.is

Verslun

Ýmislegt

Til sölu tvö stykki pain bílskúrshurðir. Stærð 2.45x2,23 ásamt einum bílskúrshurðaropnara. Selst mjög ódýrt uppl. í s. 897 3771 eftir kl. 17

HEILSA

Baðstaðir

Japanska baðið - Nýtt - Nýtt - Nýtt !
Líkamsskrúbbun - pottur (frítt) - Power nudd - gómsætur matur. Verð kr. 5500. Detox = úthreinsun ofl. Japanska baðið, Skúlagötu 40, gengið inn frá Barónstíg. (Næsta hús við Janus). S. 823 8280.

Heilsuvörur

Þyngdarstjórnun - ráðgjöf - Lifestyle 30
Heilsuráðgjöf, þyngdarstjórnun Fjóla Þorsteinsdóttir einkaþjálfari sjálfstæður dreifingaraðili. FLP. S. 899 2445. Nánari uppl. inná www.4ever.is.

Árangur með Herbalife í 28 ár. Pantaðu frían prufupakka. Edda Borg S. 896-4662 www.lifsstill.is

Botnlaus orka betri líðan! Herbalife Shapework. Heilsuráðgjöf og eftirfylgni. Kaupauki fylgir. Halldóra Bjarna hjúkrunarfræðingur. www.halldorabjarna.is S. 861 4019 & 868 4876.

Taktu þér tak! Með Herbalife nærðu árangri og betri líðan. Erla Bjartmarz, s. 899 4183 www.eco.is

LR kúrinn er frábær. 10 kíló á 8 vikum-ótrúlega auðvelt. www.naeringogheilsa.is

Ertu búin að vera í megrun allt þitt líf? Gerðu eins og kjúklingabóndinn Poul - 36 kg á 6 mánuðum. Samtals 44 kg. Einfaldur og auðveldur matarkúr. Poul 0045 40745252 poul@raunsmed.dk www.dietkur.is

Fæðubótarefni

Viltu léttast? Eða þyngjast? Prófaðu Herbalife! Ólöf 861 5356, osa@ismennt.is

Snyrting

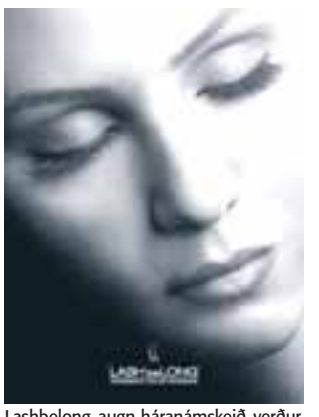

Lashbelong augn-háranámskeið verður haldið 11. mars. Skráning hafin. iris@Icelandicbeauty.is S:5619810

Námskeið

Jóga & Velliðan á Reykholti www.icelandyoga.com S: 435-1260

SKÓLAR & NÁMSKEIÐ

HEIMILIÐ

Húsgögn

LEÐURSÓFASETT 3+1+1
Mjög vandað hágæðasett frá Öndvegi til sölu. Verð 190 þús. (kostar nýtt ca. 500 þús). Uppl. í s. 588 9388 & 699 0065.

Nýlegur Ikea horn svefnsófi til sölu á 30.000. Uppl. í síma 5667559

Dýrahald

Hundagalleríið auglýsir
Smáhundar til sölu. Kíktu á heimsíðu okkar: www.dalsmynni.is
Sími 566 8417 og www.dalsmynni.is

Dýrabær
20% afsláttur á kattaklórum.
Dýrabær Smáralind og Hlíðasmára 9, Kóp. www.dyrabaer.is

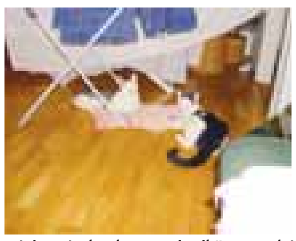

Bósi er týndur, hann er inniköttur og býr i Seljahverfinu en fór út á þriðjudagskvöld. Hann er svartur og hvítur, ekki með ól en er örmerkturmeð flögu, er 9mán. Hans er sárt saknað. Fundarlaun í boði Ingibjörg S:862-7074/587-8074

NULL
Til sölu hreinræktaðir langhunda hvolpar. Heilsufarsskoð., örm. og með ættbók frá Íshundum. Tilbúnir til afhend. Uppl. í s. 863 0474. www.123.is/manaskin

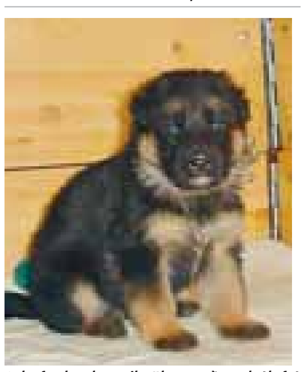

Schafer hvolpar til sölu, með ættbók frá HRFÍ. Tilbúnir til afhendingar. Frábærir fjölskylduhundar. Upplýsingar í síma 615 5000.

Please Pet Nutrition. Náttúrulegt nammi og bitafiskur fyrir hunda og ketti. Gefur árangur í þjálfun og leik. Fæst í Bónus. www.please.is

TÓMSTUNDIR & FERÐIR

Byssur

Aðalfundur SKOTVÍS.
Aðalfundur Skotveiðifélags Íslands verður haldinn í Gerðubergi þriðjudaginn 19. febrúar n.k. kl. 20:00. Venjuleg aðalfundarstörf. Stjórnin

Hestamennska

Tek að mér hross í hirðingu í vetur. Allar Uppl. í s. 616 1569.

Handavinna

Módelsmíði
Er ekki einhverjir á stór Reykjavíkursvæðinu sem hafa áhuga á módelsmíði á bátum? Smíða báta frá kjöl og uppúr. Ef einhverjir hafa áhuga á þessu, þá hringið í síma 892 4724, Elli.

HÚSNÆÐI

Húsnæði í boði

TIL LEIGU glæsilegt nýstandsett húsnæði. Leigist sem 340m2 tvær samliggjandi íbúðir eða sem 170m2 stakar íbúðir. Hentar fjölskyldum, vinnuflokkum, fyrirtækjum, félagasamtökum eða sendiráði. Frábær staðsetning umkringt útivistarsvæðum og í göngufjarlægð frá skóla, verslunarmiðstöð og félagslífi. Sjá nánar www.pulsinn.com/hus

Frábært sumarhús í La Marina á Spáni til leigu í allt sumar. Svefnpláss fyrir 5 manns. 35 þús. vikan (adsl og loftkæling). www.lamarina.draumaeign.com eða 770 4077 Óðinn.

Herbergi til leigu. Sameiginlegt eldhús og baðherbergi. upplýsingar í s. 849-5422 a milli 14 og 19

Good rooms for rent in city center. Use of kitchen and bathroom. Please call 849-5422 between 14 and 19

3 herb. 113 fm íbúð í fjölbýli í Hfj til leigu. Uppl. í s. 661 8902.

Stúdíóíbúð með sér inngangi til leigu. Reglusemi og skilvísi skilyrði. 2 mánuðir í tryggingu. Leigist frá og með mánaðamótum. Uppl. í s. 847 7596 á milli kl. 16-19 í dag.

Rúmgóð 3ja herb. íb. á rólegum stað í 108. 120 þús. + tr. Reykleysi og reglusemi áskilin. helgadogg74@gmail.com

4 herb. íbúð í miðb. Rvk. húsgögn fylgja. Til 1 júní. Leiguverð 140 þ. á mán. S. 895 0497.

Íbúð/atvinnuhúsnæði
Bjart 138fm húsnæði í 200 Kóp. Fallegt útsýni með mikið af gluggum. Sérinngangur. Hentar pari, listamanni eða sem atvinnuhúsnæði. Gæludýr leyfð. Laust strax. Uppl. í s. 896 3470 & 552 3822.

Góð 3 herb. íbúð í 104 með húsgögnum og húsbúnaði. Leigist fjölsk., laus. S. 588 7432.

Herbergi til leigu 25 fm húsgögn fylgja. Uppl.í s.896 1039

Stór 2h. íbúð í Grafarvogi, í góðu ástandi, sér inngangur, bílastæði í skýli. Leiga 115þ. allt innifalið. Björg s. 6921715.

Húsnæði óskast

Stúdíó íbúð óskast sem fyrst.
Óska eftir að taka á leigu stúdíóíbúð helst með húsgögnum, en ekki skilyrði. Er reglusöm og róleg. Skilvísum greiðslum heitið. Er í traustri vinnu. Greiðslugeta 40-60 þús. Upplýsingar í síma 697 3386

Traust fyrirtæki óskar eftir stúdíó / 2 herb. íbúð á Höfuðborgarsvæðinu. Langtímaleiga. Uppl. í s. 692 4597.

Óska eftir 4-6 herb. íbúð eða einbýlishúsi á Höfuðborgarsv. Góðri umgengi ásamt öruggum gr. heitið. Uppl. í s. 899 2420.

Móðir með 2 börn óska eftir 3 herb. íbúð frá 1 mars. Skilvísum gr. heitið. S. 849 0372.

Snyrtilegt par með barn á leiðinni og rólegan hund óskar eftir íbúð til langtímaleigu. Skilvísum greiðslum heitið. Greiðslugeta ca. 100 þús. Uppl. í s. 690 7292.

Bílskúr óskast til leigu frá ca 25 feb. Uppl í síma 866-9643

Fasteignir

Orlando, Florida Lúxus eignir til sölu í Orlando, dreamquarters.is

Atvinnuhúsnæði

Óskum eftir iðnaðarhúsnæði til leigu á stór Rvíkur svæðinu fyrir matvælavinnslu, 250 til 350 fm. Uppl. í síma 6630522 og 6630524

Til leigu 18 fm skrifstofa á góðum stað í Lindahverfi í Kópavogi. Björt og góð skrifstofa fyrir 1-2 aðila. Uppl. s. 664 7530

ATVINNA

Atvinna í boði

GKS trésmiðja

Innréttingaframleiðsla Vantar áreiðanlega og reglusama starfsmenn í framtíðarstörf hjá traustu fyrirtæki. Upplýsingar á staðnum Funahöfða 19 (Einar eða Árni S 864 6104/ einar@gks.is)

Hreingerning
Óskum eftir að ráða nú þegar starfskraft til að sjá um ræstingar, hreingerningar og bónvinnu. Íslenskukunnátta skilyrði.
Uppl. í s. 699 8403 & 896 5066.

Pípulagnir
Faglagnir ehf óska eftir að ráða vana pípulagningamenn. Góð verkefnastaða. Uppl. í síma 824 0240, Steinar.

Hjá Jóa Fel Holtagarðar
Óskum eftir að ráða hörkuduglega manneskju í afgreiðslu í bakaríð hjá Jóa Fel Holtagörðum. Vinnutími 12-18. Íslenskukunnátta skilyrði. Upplýsingar gefur Dóra í síma 861 2417 eða Unnur í síma 893 0076.

Ertu vanur á grilli?
Gullnesti grafarvogi óskar eftir röskum starfsmanni á grill. Upplýsingar í síma 699 4100, Jón Þór.

Afgreiðslustarf
Íslenskur Ferðamarkaður ehf. leitar að starfskrafti í fullt starf og hlutastarf. Starfið felur í sér að selja ferðir innanlands og veita almennar upplýsingar um Ísland. Hæfniskröfur: Góð tölvukunnátta Gott vald á tungumálum (enska skilyrði) Góð þjónustulund. Æskilegt er að umsækjandi hafi einhverja reynslu af afgreiðslustörfum eða reynslu í ferðageiranum. Umsóknarfrestur er til 25.febrúar 2008. Umsóknir sendast í tölupósti á halldora@itm.is. Nánari upplýsingar veitir Halldóra í síma 510 5700, milli kl.08.00-16.00 alla virka daga.

Viltu vinna vaktavinnu? Viltu vinna með skóla ?
Hlöllabátar Þórðarhöfða óskar eftir duglegu fólki í vaktavinnu. Hentar vel með skóla, mikið að gera. Íslenskukunnátta skilyrði. Hlöllabátar Þórðarhöfða. S. 892 9846.

Rafvirkjar óskast
Rafís ehf óskar eftir að ráða rafvirkja til almennrar rafvirkjavinnu og stjórnunarstarfa. Leitað er eftir öflugum, jákvæðum og stundvísum starfsmönnum. Upplýsingar í síma 824 0420 Sigsteinn og 892 2071, Einar.

- Matsveinn óskast strax -
Matsveinn óskast strax á Mörtu Ágústsdóttir til Netaveiða frá Grindavík. Upplýsingar í síma 894 2013 & 426 8286.

Viltu læra kokkinn eða þjóninn?
Getum bætt við okkur nemum í matreiðslu og framleiðslu. Upplýsingar gefnar á staðnum milli 14-17 alla daga eða í síma 697 9001.

Getum bætt við okkur þjónum og aðstoðarfólki í sal um kvöld og helgar. Erum einnig farin að taka við sumarumsóknum. Upplýsingar gefnar á staðnum milli 14-17 alla daga eða í síma 697 9001.

Löður miðstöð bílaunnenda sími 544 4540 / www.lodur.is

Bílaþvottastöðin Löður leitar að starfskrafti á starfsstöð sína að Bæjarlind í Kópavogi. Þarf að geta unnið fullt starf og byrjað sem fyrst Áhugasamir hafið samband við Róbert GSM: 898-7600.

Hótel Óðinsvé
Hótel Óðinsvé óskar eftir starfsmanni í móttöku á næturvaktir. Unnið er 20:00 8:00 í viku og svo frí í viku. Góð ensku og tölvukunnátta skilyrði Upplýsingar gefur Jónína í síma 511 6200 á virkum dögum.

American style Bíldshöfða og Skipholti
Vantar þig góða vinnu í föstu vaktavinnukerfi? Erum með störf í sal 100% vaktavinnu í sal. Mjög góð íslenskukunnátta áskilin. Skemmtilegt vinnuumhverfi, samkeppnishæf laun og frábært folk. Komdu að vinna fyrir rótgróinn vinnustað og sæktu um á americanstyle.is

SPÖNG
BYGGINGAVERKTAKAR
BYGGINGARSTJÓRI VERKSTJÓRI.
Spöng ehf óskar eftir að ráða byggingarstjóra og verkstjóra til starfa í Reykjanesbæ og á höfuðborgarsvæðinu. Krafist er mikillar reynslu og fagmennsku. Næg verkefni framundan.
Upplýsingar gefur Jón Bjarni í síma 8983847 eða á jbj@spong.is

Björnsbakarí-vesturbæ óskar eftir starfsmanni í framleiðsludeild. Sigurður gefur frekari upplýsingar í síma: 699-8076. vinnutími er frá kl. 05-13.

Laust starf Samband Íslenskra Framhaldsskólanema óskar eftir umsóknum um laust starf á skrifstofu Sambandsins. Umsækjendur þurfa að hafa brennandi áhuga á félagsstörfum og er reynsla á því sviði ekki síður mikilvæg. Nánari upplýsingar í síma 551 4410. Umsóknir sendast á netfangið asgeir@neminn.is

Rizzo Pizzeria.
Ertu hress og dugleg/ur, hafðu þá samband við okkur. Mjög góður mórall og lifandi vinnustaður. Okkur vantar fólk til útkeyrslu og í afgreiðslu í fullt starf og kvöld og helgarvinnu. Nánari upplýs á Rizzo Pizzeria Grensásvegi 10

Sportbarinn Ölver
Vaktstjóri óskast í fullt starf, verður að vera vanur. Uppl. í s. 533 6220.

Sportbarinn Ölver
Getum bætt við okkur duglegum og hressum dyravörðum og barþjónum. Lágmarksaldur 20 ára. Uppl. í s. 533 6220, Magnús og Halli.

Meiraprófsbílstjórar óskast. Óskum eftir vönum meiraprófsbílstjórum til starfa strax. Mikil vinna og góð laun. Umsóknir óskast sendar á islandsfrakt@ift.is

Umsjónarkennarar
Umsjónarkennarar óskast til kennslu við 1. og 4. bekk WWW.HENDUR.IS

Talning
Vantar stóran hóp fólks til talninga á kvöldin í verslun 25.-29. feb. Upplagt fyrir íþróttafélög og félagasamtök við safnanir. WWW.HENDUR.IS

Ráðskona/Aupair óskast á yndislegt heimili. Uppl. Margrét S: 6963063

Er með til leigu aðstöðu fyrir nuddara, snyrtifræðinga og fleiri. Upplýsingar í síma 6976634

Atvinna óskast

Vantar þig Smiði, múrara eða járnabindingamenn?
Höfum á skrá menn sem að óska eftir mikilli vinnu. Geta hafið störf nú þegar. Proventus starfsmannaþjónusta s. 661 7000.

Starfsfólk frá Lettlandi: smiðir, verkamenn, meiraprófsbilstjórar, vélamenn, fiskvinnslufólk o.fl. S.8457158

Þýðingar og textagerð Þýði úr ensku og frönsku og tek að mér hvers konar textavinnu á íslensku. Reynir Hjálmarsson transtexti@gmail.com 862 5944.

Vantar starfsfólk?
Skilvirkar og hagkvæmar ráðningar á netinu. WWW.HENDUR.IS

27 ára karlmaður óskar eftir atvinnu. Hef reynslu af barstörfum og ferðaþjónustu. Hef meðmæli. Nánari uppl. í s. 845 6155

Viðskiptatækifæri

Lítið framleiðslufyrirtæki til sölu. Þetta er rótgróið fjölskyldufyrirtæki í fullum rekstri með góða viðskiptavild og stöðuga veltu. Þetta er pokaframleiðsla úr Sellophane og Polypropiline. Upplýsingar veitir Kristín í s. 861-6595

TILKYNNINGAR

Einkamál

Bráðmyndarleg kona óskar eftir fjárhagsaðstoð. Vinsamlegast leggið inn svör hjá fréttablaðinu merkt „555".

ÁS FASTEIGNASALA
Hafnarfirði, Fjarðargötu 17
Sími 520 2600, Fax 520 2601
Netfang as@as.is
Heimasíða www.as.is
Opið virka daga kl. 9–18

SKÓLAGERÐI - 200 KÓPAVOGI

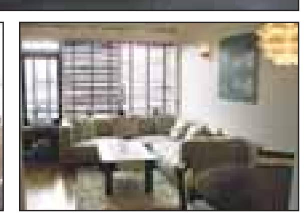

4ra herbergja íbúð á 2. hæð, 78,9 fm auk ca 7 fm geymslu, á rólegum stað í vesturbæ Kópavogs (Kársnesið). Stutt í barnaskóla, verslun, sundlaug – mjög miðsvæðis. Nýlegt eldhús með hvítri og mahony innréttingu, stáltæki, helluborð og borðkrókur. Stofa með mikilli lofthæð. 3 svefnherbergi. Þvottahús innan íbúðar. Sérmerkt bílastæði fylgir íbúðinni. **Verð 22,9 m.**

Kári Halldórsson, löggiltur fasteignasali

GOTT FÓLK

BYLGJAN Í FYRSTA SÆTI

Hlustendur Bylgjunnar eru í eftirsóttasta markhópnum og stærsta neysluhópnum. Bylgjan ber af og tryggir að skilaboð auglýsenda komist áleiðis til mikilvægasta markhópsins.

Samkvæmt könnun Capacent í aldurshópnum 12-54 ára 4.-10. febrúar 2008.

LÉTT BYLGJAN 967

GULL BYLGJAN 909

BYLGJAN 989

- ALLIR ERU AÐ HLUSTA!

Eyktarás 11
110 Reykjavík
Gott hús með möguleika á aukaíbúð

Stærð: 285 fm
Fjöldi herbergja: 6
Byggingarár: 1980
Brunabótamat: 38.200.000
Bílskúr: Já

RE/MAX Búi

Opið Hús

OPIÐ HÚS í dag milli kl. 15.00 - 16.00 **Verð: 69.500.000**

Gott og afar fjölskylduvænt einbýlishús miðsvæðis í hverfinu. Örstutt í alla þjónustu s.s. sund og íþróttir, skóla og verslanir. Húsið er á tveimur hæðum, stendur ofanvert við götuna og er samtals 285 m², þar af bílskúr 35 m². Auðvelt að breyta neðri hæð í auka íbúð með sér inngangi. Byggingarár 1980. Gróin lóð 548 m² lóð með fallegum trjám. Eignin skiptist þannig: Efri hæð, forstofa, svefnherbergi, hjónaherbergi með útgengi út á timburpall í garði. Baðherbergi með ljósri innréttingu, flísar á veggjum og gólfi. Rúmgóð stofa með mikilli lofthæð og útgengi út á stórar svalir. Frábært útsýni. Eldhús, borðstofa og þvottahús. Neðri hæð: Tvö rúmgóð svefnherbergi með skápum, rúmgtt alrými með arni, geymsla og bað/sauna, inngangur og forstofa ásamt bílskúr. Húsið er í góðu ásigkomulagi, nýlegur sólpallur í garðinum.

Ólína Ásgeirsdóttir
Sölufulltrúi
898 8016
olina@remax.is

Sighvatur Lárusson
Sölufulltrúi
864 4615
sighvatur@remax.is

Sigurður Guðmundsson
Lögg. fasteignasali
sigurdur@remax.is

RE/MAX Búi - Stórhöfða 17 - 110 Reykjavík - Sími: 5209400 - www.remax.is

---

Frum

ÁS FASTEIGNASALA

Hafnarfirði, Fjarðargötu 17
Sími 520 2600, Fax 520 2601
Netfang as@as.is
Heimasíða www.as.is
Opið virka daga kl. 9–18

Kári Halldórsson, löggiltur fasteignasali

DONA PEPA ALBAMAR Á SPÁNI

Erum með í sölu glæsilegar íbúðir í nýju hverfi í Dona Pepa á Torreveja. Íbúðirnar eru allar á jarðhæð með sér verönd og einkagarði. Hverfið sem er girt af er með sér sundlaugum, grilli, bílastæðum o.fl. Sérlega góð staðsetning. **Hérna eru um 330 sólar dagar á ári og nálægðin við saltvötnin tryggir lágt rakastig.** 7387

Allar nánari upplýsingar fást á Ás fasteignasölu.

FAGRABERG - Falleg 80 fm neðri hæð í tvíbýli á frábærum stað. 2 sv.herb. Sérinngangur. **Verð 23,9 millj.** 7175

LYNGMÓAR 3 - MEÐ BÍLSKÚR Falleg 113 fm 4ra til 5 herbergja ENDAÍBÚÐ á 2. hæð m/BÍLSKÚR í góðu 6 íbúða húsi í HJARTA GARÐABÆJAR. Stórar svalir. Góð staðsetning. **Verð 28,7 millj.** 7250

HÖFÐI FASTEIGNASALA

Suðurlandsbraut 20 • Bæjarhrauni 22
Runólfur Gunnlaugsson viðskiptafr., lögg. fast.- og skipasali
Kristín Pétursdóttir, lögg. fast.sali, Ásmundur Skeggjason lögg. fast.sala

OPIN HÚS – OPIN HÚS
Opin hús í dag sunnudaginn 17. feb.

Opið hús í dag á milli kl. 15:00 og 16:00
Rauðamýri 15 Mosfellsbæ

Frum

Til sýnis í dag fallegt 163,3 fm raðhús á einni hæð m/innbyggðum bílskúr. Húsið er tilbúið til afhendingar STRAX, fullbúið að utan með frágenginni lóð og tilbúið til innréttinga að innan – FULLMÁLAÐ. Möguleiki á að fá húsið afhent lengra komið. Gólfhiti er í öllu húsinu. Öllum frágangi utanhúss er lokið. Búið að helluleggja, tyrfa og setja upp sólpall. Verð 38,9.

Gústaf sölumaður Höfða s: 895 7205, sýnir húsið í dag kl. 15 til 16.

Opið hús í dag á milli kl. 16:30 - 17.30
Hjálmakur 6, Garðabæ

Til sýnis í dag sérlega fallegt, vel skipulagt og fjölskylduvænt „Fúnkis" einbýli á eftirsóttum stað. Húsið er vel staðsett fyrir neðan götu, innarlega í botnlanga og skiptist á eftirfarandi máta: Rúmgott anddyri m/fataskáp. Sjónvarpsstofa, stofa, eldhús og borðstofa aðskilin með léttum veggjum, 4 metra lofthæð og útgangengt í garð á tveimur stöðum. **Efri pallur:** Fjögur svefnherbergi, fataherbergi og baðherbergi. **Neðri pallur:** Hol, svefnherbergi, baðherbergi, þvottahús og bílskúr. Glæsilegar innréttingar frá Jke Design með ljósum steini á vinnuborðum. Innbyggð halógenlýsing, hönnuð af Lúmex. Gólfhiti. Hellulögð innkeyrsla og verandir í garði. Hér er á ferðinni vandað einbýlishús sem margir hafa beðið eftir. **Verð 118 millj.**

Ásmundur sölumaður Höfða, s: 895 3000, sýnir húsið í dag á milli kl. 16.30 og 17.30.

Opið hús í dag á milli kl. 15:00 og 16:00
Hlíðarbraut 2 Hafnarfirði

Til sýnis í dag sérlega fallegt og mikið endurnýjað 110,7 fm einbýli á 2 hæðum, auk rúmlega 20 fm ósamþykkts kjallara. Húsið hefur verið endurnýjað að miklu leiti á síðustu 6 árum, m.a. lagnir, gler og gluggar. Húsið er skráð sem 2 íbúðir. Fyrsta hæðin skiptist í forstofu, 2 stofur, eldhús og salerni. Önnur hæðin skiptist í 2 svefnh., baðh., tölvuhorn og geymsluloft. Í kjallara er svefnh., baðh., þv.hús og geymsla. Nýleg verönd m/heitum potti. **Verð 37,5 millj.**

Ásmundur sölumaður Höfða, s: 895 3000 sýnir í dag kl. 15 til 16.

Opið hús í dag á milli kl. 13:00 og 14:00
Laufengi 15 - íbúð 205

Til sýnis í dag gullfalleg 4ra herb. 98,9 fm endaíbúð á 2. hæð ásamt stæði í opnu bílskýli. Sér inngangur í íbúðina af svölum hússins. Íbúðin er vel skipulögð og skiptist m.a. í 3 svefnherb. og rúmgóða stofu með svölum til suð-austurs. Tengt fyrir þvottavél og þurrkara á baðherbergi.

Eign sem vert er að skoða strax.
Árný og Hannes taka á móti þér og þínum í dag frá kl. 13 til 14.

Opið hús í dag á milli kl.
Lautasmári 22 - íbúð 202

Til sýnis í dag gullfalleg 4ra herb. íbúð á 2. hæð í fjölbýli auk sér geymslu í kjallara alls 115,8 fm. Íbúðinni fylgir stæði í lokuðu upphituðu bílahúsi. Íbúðin skiptist m.a. í 3 svefnherb. , hol og rúmgóða stofu. Parket á gólfum, fallegar beykiinnréttingar. Þvottahus innan íbúðar. Vel skipulögð íbúð á góðum stað.
Verð aðeins 29,9 millj.

Sölumaður Höfða sýnir íbúðina í dag frá kl. 13 til 14.
Upplýsingar í síma 892 7798.

Suðurlandsbraut 20 – Sími 533 6050 – Fax 533 – 6055 Bæjarhrauni 22 – Sími 565 8000 – Fax 565 8013

Kjöreign ehf

TRAUST OG ÖRUGG ÞJÓNUSTA
SÍMI 533 4040
kjoreign@kjoreign.is
OPIÐ MÁN.-FIM. 9-18 OG FÖS. 9-17
Dan V.S. Wiium hdl., lögg. fasteignasali

FASTEIGNASALA • Ármúli 21, Reykjavík • www.kjoreign.is

OPIÐ HÚS Í DAG SUNNUDAG FRÁ KL. 17 - 18

Kjarrmóar 12, Garðabær

Frum

Raðhús og sérstæður bílskúr á frábærum stað. Bílskúrinn er mög rúmgóður með mikilli lofthæð. Eignin er algerlega endurinnréttuð. Um er að ræða sérlega fallegt 3ja herb. hús í góðu ástandi. **Verð 39,5 m. Laust strax.**

Kristinn Valur Wiium
Sölumaður, sími: 896 6913

Ólafur Guðmundsson
Sölustjóri, sími: 896 4090

GARÐATORG
EIGNAMIÐLUN

LAUGARÁSVEGUR 53 - R.vík
Opið hús sunnudaginn 17/2 milli kl 14-15

Frum

Mjög góð 98,6 fm íbúð á 1. hæð auk 24,2 fm bílskúr. Talsvert endurnýjað hús og íbúð, 2-3 svfnherb, stofur. Bískúr með góðri lofthæð. Húsið er glæsilegt og stendur á mjög góðum stað. **Verð 35,9 millj.**

Sölumaður Sigurður s. 898 3708

HRAUNHAMAR
FASTEIGNASALA
Bæjarhrauni 10 - Hafnarfirði - Sími 520 7500 - www.hraunhamar.is

MIÐVANGUR - HF. EINBÝLI

Frum

Nýkomið í einkasölu á þessum frábæra stað glæsilegt mikið endurnýjað einbýli með innbyggðum bílskúr, samtals ca. 170 fm. Glæsilegt nýtt eldhús, nýstandsett baðherbergi, lagnir o.fl. Glæsilegur gróinn garður. **Verð 49,9 millj.**

Magnús Emilsson, löggiltur fasteignasali

FJÁRFESTING
FASTEIGNASALA EHF
Sími 562 4250
Pétur Þ. Sigurðsson hrl.
löggiltur fasteignasali
Borgartún 31 - 105 Reykjavík - www.fjarfesting.is - fjarfesting@fjarfesting.is

Básbryggja 1, íb. 02-04 - 3ja herb. bílgeymsla.
Opið hús í dag á frá 14 - 16

Til sölu glæsileg 3ja herb á 2. hæð í fallegu álklæddu fjölbýlishúsi. Vandaðar innréttingar úr ölvið og ljóst parket. Fallegt baðherb. með flísum, upphengdu salerni og innréttingu. Stæði í bílageymslu.

Geir og Þuríður sýna íbúðina í dag sunnudag á milli 14 og 16.

Frum

Ofanleiti 13 - Efsta hæð, íbúð 03-02 - bílskúr.
Opið hús í dag á milli 14 og 16

Falleg 3ja til 4ra herb. endaíbúð á eftirsóttum stað í Rvk. Stór og björt stofa ásamt góðu hjónaherbergi og öðru stóru svefnherb. Einnig er hægt að reisa 3. barnaherb. á kostnað stofu. Úr stofu er gengið út á stórar svalir sem snúa í suður. Rúmgott eldhús með snyrtilegum innréttingum og parketi á gólfi.Baðherbergi með flísum, gólf og veggir. Íbúðinni fylgir 22,6 fm bílskúr.

Rannveig sýnir íbúðina í dag sunnudag á milli 14 og 16 .

Marbakkabraut 10 - Aukaíbúð.
Opið hús í dag á milli 14 og 16

Glæsilegt einbýli á 3 hæðum með innbyggðum bílskúr ásamt fullbúinni aukaíbúð í kjallara, samtals 439,6 fm. Húsið er einstaklega glæsilegt, að innan sem utan, vandaðar innréttingar og gólfefni og frágangur utanhúss til fyrirmyndar. Húsið er vel skipulagt og bíður upp á ýmsa möguleika. Stórar stofur, fjöldi svefnherbergja, flísalögð arinstofa og sólskáli. Eignin er staðsett á vinsælum stað í vesturbæ Kópavogs. Garður er stór og ræktaður.

María sýnir húsið í dag sunnudag á milli 14 og 16.

heimili
FASTEIGNASALA
Sími 530 6500

SÖLUSÝNING Í DAG.
KLAPPARHLÍÐ 28 - ÍBÚÐ 0101.

Frum

Glæsileg vönduð 115 fm endaíbúð/suðurendi á jarðhæð með timburverönd og sérinngangi. Vandaðar innréttingar og gólfefni og góð tæki. Húsið er nýlegt álklætt fjölbýli á rólegum stað við ört vaxandi þjónustu. Stutt í verslun og þjónustu, barna- og leikskóla, golfvöll, sundlaug, líkamsrækt og skemmtilegar gönguleiðir í fallegu umhverfi. **V. 32,0 millj.**

Eignin verður til sýnis í dag frá kl. 16:00-17:00

FASTEIGNASALAN
MIKLABORG

Eyrarholt í Hafnarfirði
4ra herb. með bílskúr

Frum

Glæsileg 4ra herbergja íbúð á 1. hæð í litlu fjölbýli við Eyrarholt í Hafnarfirði. Eignin er alls um 142 fm þar af 24,7 fm innbyggður bílskúr. Aðeins eru þrjár íbúðir í stigagöngunum, ein á hverri hæð. Verð 29,7 millj.

Nánari upplýsingar um eignina veitir Sara Lind í síma 693 7218

Óskar R. Harðarson, hdl. og löggiltur fasteignasali

Fasteignir á Florida

Kynning á Grand Hótel í dag, 17. feb.

Söluaðilar frá Florida verða á staðnum ásamt **FBC** fjármögnunarfyrirtæki til að kynna og svara fyrirspurnum um eftirtalin hverfi:

Village Walk (DiVosta), Eagle Creek, Keene´s Point, Lake Nona, Ventura, University Park, Reunion Resort, Baldwin Park, og Brentwood Custom Homes.

KYNNING
Floridafasteignir.is og Storhus.is verða með kynningu á Hótel Grand á fasteignum á Florida í dag 17. feb.
frá kl. 12.00 - 18.00

Mikil uppbygging er á svæðinu þar sem Lake Nona, DiVosta og Eagle Creek eru. Þar er m.a. verið að reista hátækni-sjúkrahús, læknaskóla og menntaskóla, ásamt nýjum miðbæjarkjarna. Þar verða m.a. fjölmargar verslanir, veitingaststaðir, kvikmyndahús o.fl. sem lokið verður við fyrir árið 2010.

Allir velkomnir - boðið verður uppá léttar veitingar.

Lake Nona · Brentwood · Eagle Creek · DiVosta Homes · Keene's Point · Ventura · Ginn

HÚSIÐ FASTEIGNASALA

Suðurlandsbraut 50
(Bláu húsin við Faxafen)
Sími: 513-4300
Vilhjálmur Bjarnason - Lögg. fast.sali

Nýbýlavegur 72 - 200 Kópavogur
Opið hús í dag sunnudag 17. feb. frá kl. 14:00 – 15:00

Frum

Er þetta HÚSIÐ þitt? Nýbýlavegur, mjög falleg og björt 85,4 fm íbúðarhæð á jarðhæð í fimm íbúða og þriggja hæða litlu og nýju húsií þessu gróna hverfi. Íbúðin er ekkert niðurgrafinn og er með góðri aðkomu og 33 fm hellulagðri suðurverönd og sameiginlegum stórum suðurgarði. Þvottahús innan íbúðarinnar. **Laus fljótlega. Verð 24,9 m.**

Eigendur taka á móti gestum. Verið velkominn.

HÚSIÐ FASTEIGNASALA

Suðurlandsbraut 50
(Bláu húsin við Faxafen)
Sími: 513-4300
Vilhjálmur Bjarnason - Lögg. fast.sali

Flókagata 4 - 220 Hafnarfjörður
Opið hús 17. feb. kl. 14:00 – 15:00

Frum

Mikið endurnýjað 192,5 fm einbýlishús á tveimur hæðum með bílskúr. ELDHÚS er nýlega standsett og er með flísum á gólfi, ljósa innréttingu frá INNX, gas eldavél, uppþvottavél, ísskápur getur fylgt og borðkrókur. 4 svefnherbergi, en möguleiki á 5. STOFA er rúmgóð og björt. BAÐHERB. er flísalagt í hólf og gólf, nýleg innrétting og handklæðaofn. Húsið er mjög mikið endurnýjað, m.a allir gluggar nýir, nýtt k-gler og nýtt járn á þaki. Húsið var málað að utan sem innan fyrir tveimur árum. Lóðin er öll ný standsett með timbur pöllum, trjám og möl, ekkert gras, einnig er lítið gróðurhús og skemmtilegur ca. 12 fm garðskáli í garðinum. Möguleiki að útbúa auka íbúð ef þess er óskað, því það eru tveir sérinngangar.

AFHENDING ER VIÐ KAUPSAMNING.

Kolbeinn, gsm 694 9100 tekur á móti gestum.

HÚSIÐ FASTEIGNASALA

Suðurlandsbraut 50
(Bláu húsin við Faxafen)
Sími: 513-4300
Vilhjálmur Bjarnason - Lögg. fast.sali

Kvistavellir 41, 221 Hafnarfjörður
Opið hús 17. feb. kl. 15:30 – 16:00

Frum

Fallegt nýtt einbýli á einni hæð með tvöföldum innbyggðum bílskúr. Íbúðin er 5 herbergja 156,6 fm og bílskúrin er 55,5 fm, eignin er því samtals 212,1 fm. Húsið er staðsteypt og er tilbúið til innréttingar. Eignin skiptist í forstofu, 2 baðherbergi, 4 svefnherbergi, þvottaherbergi, eldhús, svefnherbergisgang, stofu, geymslu og bílskúr. Hiti er í gólfi. Eignin afhendist tilbúin að utan með grófjafnaðri lóð. Að innan er búið að setja milliveggi, sparsla og mála. Loft er tekið upp að hluta og er með möguleika á halógen lýsingu. **AFHENDING ER VIÐ KAUPSAMNING. Verð 49.9 millj.**

Kolbeinn, gsm 694 9100 tekur á móti gestum.

ÁS FASTEIGNASALA

Hafnarfirði, Fjarðargötu 17
Sími 520 2600, Fax 520 2601
Netfang as@as.is
Heimasíða www.as.is

Opið virka daga kl. 9–18

SKÓLAGERÐI - 200 KÓPAVOGI

Frum

4ra herbergja íbúð á 2. hæð, 78,9 fm auk ca 7 fm geymslu, á rólegum stað í vesturbæ Kópavogs (Kársnesið). Stutt í barnaskóla, verslun, sundlaug – mjög miðsvæðis. Nýlegt eldhús með hvítri og mahony innréttingu, stáltæki, helluborð og borðkrókur. Stofa með mikilli lofthæð. 3 svefnherbergi. Þvottahús innan íbúðar. Sérmerkt bílastæði fylgir íbúðinni. **Verð 22,9 m.**

Kári Halldórsson, löggiltur fasteignasali

HRAUNHAMAR FASTEIGNASALA

Bæjarhrauni 10 - Hafnarfirði - Sími 520 7500 - www.hraunhamar.is

STRAUMSALIR - KÓPV. M/BÍLSKÚR

Frum

Nýkomin einkasölu á þessum frábæra stað, sérlega skemmtileg 120 fm endaíbúð á efstu (þriðju) hæð í liltlu fjölbýli, auk bílskúrs 26 fm samtals 146 fm. Hús klætt að utan. Vandaðar innréttingar, flísalagður bílskúr. **Topp eign. Hagstæð lán 4,15% Verð 34,9 millj.**

KJARRMÓAR – RAÐHÚS

Sérlega fallegt mikið endurnýjað raðhús á þessum frábæra stað. Eignin er 84,8 á tveimur hæðum auk bílskúrs 29,9 fm, samtals 114,7 fm en fyrir liggur samþ. teikningar af ca 10 fm stækkun á húsinu. Lýsing eignar: Hol, baðherb, svefnherb, setustofa, stofa/borðstofa, eldhús og geymslurými. Útg. frá stofu á verönd í suður garði. Samþykktar teikningar af ca 10 fm stækkun á stofu út í lóðina. Parket á gólfum. Bílskúr með geymslulofti. **V. 32 millj. Laust strax.**

ÞRASTARÁS - HF.

Nýkomin í einkasölu stórglæsileg 130 fm. íbúð á neðri hæð í vönduðu fjölbýli á þessum vinsæla stað. Glæsilegar innréttingar, HTH, og MIELE tæki. Vönduð gólfefni. Allt fyrsta flokks. Stórar svalir í suður og vestur. Geymsla og sér bílastæði í kjallara. **Verð 36,8 millj.**

HJALLABRAUT - HF

Nýkomin í einkasölu björt og falleg 102 fm. íbúð á 3ju (efstu) hæð í góðu fjölbýli. Flott íbúð, vel skipulögð. Yfirbyggðar svalir. Hús klætt að utan. Frábær staðsetning. **Verð 19,9 millj.**

Magnús Emilsson, löggiltur fasteignasali

101 REYKJAVÍK FASTEIGNASALA

Laugavegur 66 • 101 Reykjavík • Sími 511 3101 • Fax 511 3109 • www.101.is • 101@101.is

Eskihlíð14a 105 Reykjavík.
OPIÐ HÚS Í DAG MILLI KL : 15-15:50

Mikið endurnýjuð 84,4fm 4ra herb. endaíbúð í kj. í vel við höldnu húsi. Eignin skiptist í : Gang með skápum, Nýstandsett eldhús og baðherb., stofu og borðst., tvö barnah. og stórt hjónaherb. með fataherb./geymslu innaf. **V-22,9millj.** (5194) Mjög fallegar innréttingar í eld. og baði. Endurnýjuð gólfefni. **EIGNIN ER LAUS STRAX.**

Sölumaður verður á staðnum.

Skólagerði 63 200 Kópavogur
OPIÐ HÚS Í DAG MILLI KL : 16-17.

Mjög vel skipulögð 81,8fm 4ra herb.íbúð á jarðhæð með 44,6fm bílskúr, samtlas 126,4fm. Eignin skiptist í : Forstofu með skápum, eldhús með góðri innréttingu, stofu og borðstofu með útgangi út í garð, 3 herbergi með parketi á gólfi, gang og baðherbergi með baðkari. Stór bílskúr. Mikið endurnýjuð eign á rólegum stað. **V-29,5millj.**(5192)

Sölumaður verður á staðnum.

Freyjugata – Byggingarmöguleikar.

Frum

Þessi 2 hús eru til sölu. Húsin standa á 349 fm hornlóð milli Bragagötu og Válastígs. Unnið er að breytingu á deiliskipulagi á reitnum. Þarna er á ferðinn sérstaklega vel staðsett lóð í Þingholtunum.
Óskað er eftir tilboðum í húsin.og þeim réttinidum sem þeim fylgja. **Upplýsingar á skrifstofu.**

Álfhólsvegur ,Kópavogur.

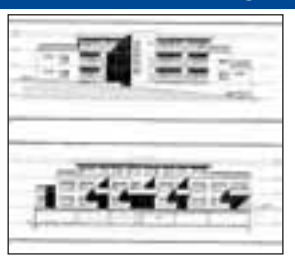

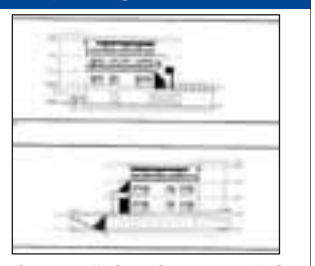

Vel staðsett hornlóð á útsýnisstað í grónu hverfi í Kópavogi. Fyrirliggja samþykktar teikingar af 1500 fm íbúðarhúsnæði upp á 3 hæðir auk bílakjallara. Gert er ráð fyrir 13 íbúðum, þ.a. tveimur penthouse íbúðum. Gert er ráð fyrir sér inngagni í allar íbúðir frá svalagangi. Á lóðinni stendur 498 fm atvinnuhúsnæði sem er í útleigu.

Nánari upplýsignar veitir Leifur Aðalsteinsson hjá 101 Reykjavík fasteignasölu í síma 820 8100

Klettagarðar atvinnuhúsnæði

Stórglæsilegt 2954,1 fm stálgrindarhús.
Húsnæðið er einstaklega vel staðsett rétt við Sundahöfn. Húsnæðið samanstendur af 1775 fm vörulager. Á húsinu eru þrjár stórar innkeyrsludyr. Á jarðhæð er u.þ.b. 532 fm með ca 4 metra lofthæð. Búið er að skipta því niður í afgreiðslu, skrifstofu og vörulager og fl. Ca 647 fm milliloft sem skiptist í 510 fm á annari hæð en þar eru skrifstofur, kaffistofa, lager o.fl. Yfir annari hæð er 137 fm skrifstofu og lagerrými með góðu útsýni yfir vinnusal.

Nánari upplýsingar veitir Leifur Aðalsteinsson hjá 101 Reykjavík fasteignasölu í síma 820 8100

Leifur Aðalsteinsson Löggildur fasteignasali.

Draumahús 530 1800

Fensalir 10 - 201 Kóp
Opið hús í dag milli kl. 14:00 og 15:00

Frum

37.900.000
Glæsileg 4ra herbergja 122,3 fm. íbúð á 2. hæð (upp fjórar tröppur) og 25,1 fm. bílskúr samtals 147,4 fm. Allar innréttingar sérsmíðaðar úr rauðeik. Gólfefni eru rauðeikar parket og náttúruflísar. Stutt í alla þjónustu og frábært útsýni af stórum suðursvölum. ***Sölumaður Draumahúsa verður á staðnum.***

Föst söluþóknun

Draumahús ehf. • Hjalti Pálmason hdl. og Sigurður J. Sigurðsson, löggiltir fasteignasalar
Mörkin 4 • 108 Reykjavík sími: 530 1800 • fax: 530 1801
www.draumahus.is • draumahus@draumahus.is

Auglýsingasími
512 50 50

– Mest lesið

Hraðastaðir 4
270 Mosfellsbær
Draumur hestamannsins !

Stærð: 329 fm
Fjöldi herbergja: 6
Byggingarár: 1973
Brunabótamat: 37.020.000
Bílskúr: Já

RE/MAX Torg

Hringdu og bókaðu skoðun. **Verð: 74.900.000**

Einstakt tækifæri, draumur hestamannsins. Gott einbýlishús á tveimur hæðum með bílskúr 261,5 fm, hesthús 67,5 fm (endurbyggt að mestu árið 2001) ásamt 6000 fm lóð sem nýtist vel sem beitland fyrir hross á vorin. Einbýlishúsið er á tveimur hæðum. Gengið er inn á neðri hæðinni og þaðan upp stiga í aðalhluta eignarinnar. Efri hæðin skiptist í rúmgott eldhús, stórar samliggjandi stofu + borðstofu, þrjú góð svefnherbergi og nýlegt baðherbergi. Neðri hæð hússins skiptist svo í mjög stórt og gott þvottahús, gestasalerni og mjög gott rými sem mætti nýta sem auka íbúð ef bara væri sett þar eldhús. Rýmið skiptist í setustofu, baðherbergi, stórt svefnherbergi og eitt gott herbergi sem er nánast fokhelt í dag en gæti nýst sem geymsla. Bílskúrinn er hluti af húsinu. Hann er einfaldur en mjög rúmgóður. Hesthúsið var endurbyggt að mestu leiti fyrir um 6-7 árum síðan. Húsið er vélmokað og rúmar 7 hesta, tvær tveggjahesta og þrjár einshesta stíur. Beititúnið er fyrir framan húsið. Glæsilegt útsýni og stórkosleg náttúra einkennir eignina.

Hafdís
Sölufulltrúi
895 6107
hafdis@remax.is

Berglind Hólm
Sölufulltrúi
694 4000
berglind@remax.is

Bergsteinn
Gunnarsson
Lögg. fasteignasali

RE/MAX Torg - Garðatorgi 5 - 210 Garðabær - Sími: 5209595 - www.remax.is

Gunnar Björn
Sölufulltrúi
gbb@remax.is
844 0040

Sigurður
Sölufulltrúi
sigg@remax.is
693 2060

Þröstur
Löggiltur
Fasteignasali

4200 800
www.remax.is/heimiliogskip

RE/MAX
Heimili & Skip
Reykjanesbær

SÖLUVERND

„Skv. Vf.is verður fyrsta skóflustunga Álvers í Helguvík tekin eftir mánuð“
Suðurnes byggð með vaxandi atvinnutækifærum!

Breiðhóll 9, 245 Sandgerði — 5 herb.

RE/MAX Heimili og skip kynnir: 3ja herb. neðri sérhæð í miðbæ Keflavíkur. Staðhættir og ástand: Íbúðin er lítillega niðurgrafin ca. 70 cm. Nýlegt smellu plastparket er á allri íbúðinni. Frábær staðsetning í hjarta bæjarins. Nánari lýsing: Andyri, flísalagt, fatahengi. Inngengt þaðan í sameiginlegt þvottahús m/glugga. Eldhús , parket, innrétting, eldavél og ofn.

Frekari uppl. í síma: 844 0040 eða 693 2080

Opið hús í dag kl. 15.00 - 15.30

Verð: 27.000.000
Stærð:
Herbergi: 5
Byggingaár:
Bílskúr:

Svölutjörn 48, 260 Njarðvík

Glæsilegt fullklárað 156fm raðhús ásamt innangengdum bílskúr. Húsin eru steypt einingarhús, fullklárað með kirsuberja innréttingu. Bakatil er 60fm fullklárað verönd. GOTT LÁN ca. 20 millj. kr FRÁ ÍLS áhvílandi.

Frekari uppl. í síma: 844 0040 eða 693 2080

Opið hús í dag kl. 16.00 - 17.00

Verð: 32.900.000
Stærð:
Herbergi: 4ra
Bygg.ár: 1998
Bílskúr: 34 fm

Einidalur 8, 260 Njarðvík — 4ra herb.

Fullbúin 130fm parhús ásamt heitum potti og verönd. Húsið skiptist í 3 svefnherbergi, stofa, borðstofa, sólhús, baðherbergi, þvottahús og innangengur bílskúr. Sýningarhús er tilbúið, kíktu við.

Frekari uppl. í síma: 844 0040 eða 693 2080

Opið hús í dag kl. 16.00 - 17.00

Verð: 29.200.000
Stærð: 130 fm
Herbergi: 4
Byggingaár:
Bílskúr:

Tjarnabakki 10, 260 Njarðvík — 3ja herb.

Glæsileg 3ja herbergja íbúð á 2.hæð íbúðin er 76,8fm á stærð. Íbúðin er með sérinngangi og skiptist í þvottahús, stofu með útgengi út á svalir, eldhús og tvö svefnherbergi. Leiktæki á baklóð.

Frekari uppl. í síma: 844 0040 eða 693 2080

Opið hús í dag kl. 15.00 - 15.30

Verð: 16.900.00
Stærð:
Herbergi: 3ja
Bygg.ár:
Bílskúr:

Allar RE/MAX fasteignasölur eru sjálfstætt reknar og í einkaeigu

RE/MAX Heimili & Skip • Hafnargötu 54 • 230 Reykjanesbær • Sími: 4200 800 • Fax: 4200 809

domus
FASTEIGNASALA

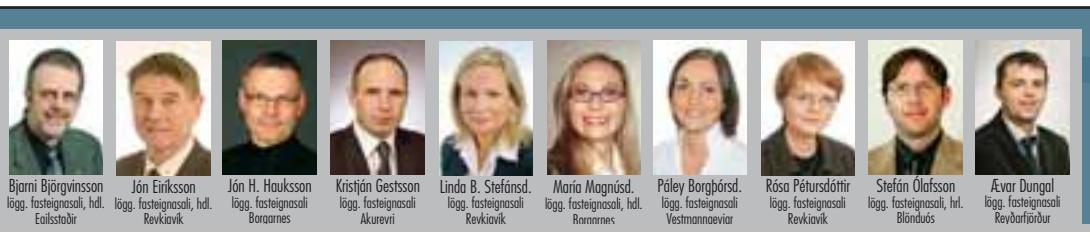

SÖLUSÝNING
Sunnudag kl. 15:00–15:30

112 Grafarvogur

Verð	46,9 millj.
Fjöldi herbergja	4
Stærð	152,4 fm
Byggingarár	1997
Annað	Frábært útsýni

Vættaborgir 16

Glæsilegt parhús með bílskúr á besta stað. Húsið er á tveimur hæðum og er allt hið vandaðasta, svalir á efri hæð, stór og fallegur sólpallur framan við húsið. Spöngin verslunarmiðstöð Grafarvogs í göngufæri, stutt í skóla og leikskóla.

Elsa Þórólfsdóttir
viðskiptastjóri
elsa@domus.is
sími 664 6013

SÖLUSÝNING
Sunnudag kl. 15:00–15:30

201 Kópavogur

Verð	
Fjöldi herbergja	4
Stærð	121,4 fm
Byggingarár	1996
Annað	Stæði í bílgeymslu

Lækjasmári 74

Falleg og rúmgóð íbúð með sérinngangi. Rúmgóðar suðursvalir. Geymsluloft. Tvö klósett. Mjög stutt í skóla og íþróttasvæði. Virkilega góð og fjölskylduvæn íbúð.

Ágúst Pétursson
viðskiptastjóri
agust@domus.is
sími 664 6025

SÖLUSÝNING
Sunnudag kl. 16:45 – 17:15

201 Kópavogur

Verð	71,9 millj.
Fjöldi herbergja	7
Stærð	229,4 fm
Byggingarár	1998
Annað	Parhús

Krossalind 3

Glæsilegt parhús með aukaíbúð og innbyggðum bílskúr á besta stað í Lindarhverfinu. Húsið er á 2 hæðum. Náttúrusteinn og parket á gólfum. Stórt bílaplan með munstursteypu og sólpallur fyrir framan húsið með heitum potti í garðinum.

Elsa Þórólfsdóttir
viðskiptastjóri
elsa@domus.is
sími 664 6013

SÖLUSÝNING
Sunnudag kl. 16:00 – 16:30

201 Kópavogur

Verð	71,9 millj.
Fjöldi herbergja	7
Stærð	229,4 fm
Byggingarár	1998
Annað	Parhús

Laxalind 7

Glæsilegt 220 fm parhús með innbyggðum bílskúr á besta stað í Lindahverfinu. Húsið er á tveimur hæðum og er allt hið vandaðasta. Fallegur garður.

Elsa Þórólfsdóttir
viðskiptastjóri
elsa@domus.is
sími 664 6013

SÖLUSÝNING
Sunnudag kl. 14:00 - 14:30

101 Reykjavík

Verð	27,9 millj
Fjöldi herbergja	4
Stærð	93,6 fm
Byggingarár	1929
Annað	Frábær staðsetning

Brávallagata 8

Gullfalleg íbúð á besta stað miðsvæðis í Reykjavík. 3 rúmgóð herbergi. Eldhúsið er opið inn í stofu með fallegri innréttingu. Eikarparket á stofu, eldhúsi og herb. Baðh. er nýlega uppgert.

Elsa Þórólfsdóttir
viðskiptastjóri
elsa@domus.is
sími 664 6013

SÖLUSÝNING
Sunnudag kl. 16:00-16:30

201 Kópavogur

Verð	
Fjöldi herbergja	3
Stærð	99,7 fm
Byggingarár	2001
Annað	Stæði í bílgeymslu

Jötunsalir 2

Snyrtileg íbúð í góðu fjölbýli með lyftu. Eikarparket á gólfum. Bað. með baðkeri og sturtuklefa. Þvottahús innaf íbúð. Sameign öll til fyrirmyndar. Bjalla 301.

Ágúst Pétursson
viðskiptastjóri
agust@domus.is
sími 664 6025

Fasteignasala Mosfellsbæjar

Sími: 586 8080
Fax: 586 8081
www.fastmos.is

FÉLAG FASTEIGNASALA

Einar Páll Kjærnested
Löggiltur fasteignasali

OPIÐ HÚS Í DAG kl. 14-15

Hjallahlíð 25 – 2ja herb íbúð.

Til sölu 2ja herb. Permaform íbúð á JARÐHÆÐ í litlu fjölbýli, með stórri timburverönd við Hjallahlíð 25. Stórt hjónaherbergi, baðh. m/sturtu, sér þv.hús, góð geymsla - hægt að nota sem leikherb., rúmgóð stofa og eldhús með flottri innréttingu. Þetta er frábær eign fyrir þá sem eru að kaupa sínu fyrstu eign - timburveröndin eykur notagildi eignarinnar mikið. Lágafellsskóli, leikskóli, glæsileg sundlaug ofl. í næstu götu. ****Verð 18,9 m.****

Olga s. 696 8500 tekur á móti gestum í dag á milli kl. 14 – 15.

Krókabyggð – 108 fm raðhús

NÝTT Á SKRÁ Vorum að gott 108 m2 endaraðhús á einni hæð með millilofti. Íbúðin skiptist í tvö stór svefnherbergi, baðherbergi m/kari, eldhús m/borðkrók og stóra og bjarta stofu og borðstofu. Á millilofti er góð vinnuaðstaða og fínn möguleiki á stækkun. Úr stofu er gengið út á stór og gróna suðvestur hornlóð með timburverönd. Hellulagt bílaplan m/snjóbræðslu.
Verð kr. 31,8 m.

Þverholt - 2ja herb.

Falleg 57,7 m2, 2ja herbergja (ósamþykkt) íbúð á jarðhæð. Íbúðin er mjög smekklega innréttuð og vel nýtt, flísar á gólfum, rúmgóð stofa og eldhús og baðherbergi með fullkomnum sturtuklefa. Mjög gott aðgengi, sér inng. af bílaplani.
Verð kr. 14,4 m.

Stóriteigur - Raðhús

146,6 m2 raðhús á einni hæð með bílskúr ÁSAMT ca 60 m2 kjallara í litlum botnlanga við Stórateig 19. Þetta er vel skipulögð íbúð með 4 svefnherb., eldhúsi, sjónv.holi, stofu, baðherbergi og gestasalerni á jarðhæð og stóru leikh.-/vinnuh.skúr og stórt hellulagt bílaplan fyrir framan húsið. **Verð kr. 39,9 m.**

Þrastarhöfði – Laus í dag.

Afar glæsileg 3ja til 4ra herb. endaíbúð á efstu hæð í nýlegu 3ja hæða fjölbýli við Þrastarhöfða 5. Íbúðin er mjög glæsileg, með eikar plankaparketi og flísum á gólfi, hnotu innhurðar og innrétt. hvítar/hnota. Áhv. 19,4 m. frá Glitni m/5,0% vöxum. Íbúðin getur verið laus við kaupsamning. ****Verð 31,9 m.****

Lágholt – 187,3 m2 einbýli

NÝTT Á SKRÁ Vorum að fá 187,3 m2 einbýlishús á einni hæð með stórum bílskúr við Lágholt 11 í Mosfellsbæ. Í húsinu eru fjögur svefnherbergi, stofa, borðstofa, gott eldhús m/borðkrók, þvottahús m/bakinngangi og baðherbergi m/kari. Húsið stendur á 862 m2 lóð á skjólgóðum stað í eldri hluta Mosfellsbæjar. Eignin er snyrtileg og við viðhaldið, enda aðeins 2 eigendur frá upphafi. **Verð kr. 41,9 m.**

Rauðamýri – 107 m2 íbúð

Til sölu flott 107,4 m2 endaíbúð á efstu hæð í nýju 3ja hæða fjölbýli við Rauðamýri 3. Íbúðin er skemmtilega hönnuð, með mikilli lofthæð og tveimur svölum. 2 stór svefnh., sér þv.hús, stór stofa og opið eldhús. Eikar innrétt. og parket á íbúðinni, en flísar á forstofu, baði og þvottahúsi. Flott útsýni til suðurs og norðurs úr íbúðinni.
Verð kr. 29,9 m.

Grenibyggð – parhús

Til sölu 136,6 m2 parhús á einni hæð með innbyggðum bílskúr við Grenibyggð. Falleg aðkoma er að húsinu og gott hellulagt bílaplan. Í íbúðinni eru tvö svefnh., vinnuh. m/þakglugga, eldhús m/borðkrók, stórt stofa/borðst. og baðh. m/sturtukl. og baðkari. Lítill og fallegur bakgarður í suðaustur
Verð kr. 38,5 m.

Rauðamýri - 2ja herb.

NÝTT Á SKRÁ Vorum að fá í sölu mjög fallega og stóra, 2ja herbergja, 81 m2 íbúð á 2.hæð í nýju 3ja hæða fjölbýli með miklu útsýni við Rauðumýri 3 í Mosfellsbæ. Þetta er afar smekkleg og fallega hönnuð íbúð, hvítta eikarparket og flísar á gólfum, birk innréttingar í eldhúsi, baði, svefnherbergi og forstofu. Innfelld halogen lýsing í loftum og falleg gluggatjöld. Hér fá menn eina með öllu. **Verð kr. 22,7 m.**

Klapparhlíð – 2ja herb.

Til sölu 66,9 m2, 2ja herbergja íbúð á 2. hæð í 3ja hæða fjölbýli við Klapparhlíð 28 í Mosfellsbæ. Þetta er rúmgóð og björt íbúð með góðum suðvestur svölum. Stór hjónaherbergi, flísalagt baðherbergi með baðkari, eldhús með mahóní innréttingu og stofa. Stutt í skóla, sundlaug og World Class. Eignin er laus til afhendingar við kaupsamning. **Verð kr. 18,9 m.**

Skeljatangi – 4ra herb.

4ra herbergja Permaform íbúð á JARÐHÆÐ í litlu fjórbýlishúsi við Skeljatanga 38. 3 svefnherbergi, baðherbergi m/sturtu, geymsla, stofa og eldhús. Þetta er fín íbúð á barnvæntum stað – en kominn er tími á endurbætur. Íbúðin er laus til afhendingar við kaupsamning. **Verð kr. 25,9 m.**

Hjallahlíð – 4ra herb + bílsk.

NÝTT Á SKRÁ Vorum að fá 117,4 m2, 4ra herbergja íbúð á JARÐHÆÐ í fjórbýlishúsi ásamt 24,1 m2 bílskúr. Þetta er stór og flott íbúð, með 3 rúmgóðum svefnherbergjum + aukaherbergi, þvottahús, stofa og eldhús með borðkrók. Sérsmíðuð viðarinnréttíng í eldhúsi, flísalagt baðherbergi m/baðkari og sturtuklefa og stór timburverönd með skjólgirðingu. Bílskúrinn gerir svo gæfumuninn. **Verð kr. 35,9 m.**

Brekkutangi – 287,7 m2 raðhús

NÝTT Á SKRÁ Vorum að fá 287,7 m2 endaraðhús á tveimur hæðum, auk kjallara með aukaíbúð við Brekkutanga. Á jarðhæð er svefnherberg, eldhús, stofa og gesta WC, auk bílskúrs. Á 2. hæð eru 3 svefnh., sjónvarpshol og baðh. Í kj. er geymsla, hol og þv.hús, svo og 3ja herb. ósamþykkt íbúð með sérinngangi. **Verð kr. 49,8 m.**

Stóriteigur – 261 m2

NÝTT Á SKRÁ Til sölu raðhús á tveimur hæðum auk kjallara, sem þarfnast endurbóta. Á jarðhæð er forstofa, gesta WC, eldhús, stofa og borðstofa. Á 2. hæð er sjónvarpshol, 4 svefnherbergi og baðherbergi og kjallari er rúmlega fokheldur. Bílskúr við hlið inngangs, með gryfju.. ****Verð kr. 39,7 m.****

Klapparhlíð – 3ja herb.

Flott 87,5 m2 3ja herbergja endaíbúð á 2. hæð í nýlegu fjölbýli við Klapparhlíð 11. Íbúðin er mjög rúmgóð og björt með fallegum Mahony innréttingum í eldhúsi, baði og svefnherbergjum. Góð tæki í eldhúsi og stór stofa. Baðkar m/sturtuaðstöðu og sér geymsla í íbúð. Íbúðin er laus til afhendingar strax. **Verð kr. 25,9 m.**

Klapparhlíð – 4-5 herb.

Þetta er 112,6 m2 endaíbúð á 2. hæð í nýlegu fjölbýli með opnum stigagangi við Klapparhlíð 30 í Mosfellsbæ. Íbúðin er teiknuð sem 5 herbergja, en er í dag 4ra herbergja, hægt að breyta aftur. Þrjú rúmgóð svefnherbergi, stofa og gangur með merbau parketi, flísar á baði og þvottahúsi og korkflísar á forstofu og eldhúsi.
Verð kr. 30,8 m.

Tröllateigur – 115,6 m2 íbúð

Falleg 115,6 m2, 4ra herbergja íbúð á 2. hæð í nýju fjórbýlishúsi við Tröllateig 23 í Mosfellsbæ. Gengið er íbúðin af opnum svalagangi. Allar innréttingar í eik og eikarparket og flísar á gólfum. Stofa, borðstofa, sjónvarpshol, flott eldhús og þrjú rúmgóð svefnherbergi, baðherbergi m/kari og sturtu, sér þvottahús og geymsla. Mjög stórar svalir í suður. Þetta er vönduð íbúð rétt við miðbæ Mosfellsbæjar.
Verð. 30,9 m.

Klapparhlíð – 50 ára og eldri

90,5 m2, 2ja herbergja íbúð á EFSTU HÆÐ í 4ra hæð fjölbýli fyrir 50 ára og eldri. Þetta er vönduð lyftublokk með bílakjallara. Íbúðin er björt og rúmgóð, eikarparket og flísar á gólfum og fallegar eikar innréttingar í eldhúsi, baði og svefnherbergi. Stór stofa og borðstofa og svalir eru yfirbyggðar og með glerhurðum sem hægt er að opna. Bílastæði í bílageymslu fylgir. Sundlaug, líkamsrækt og golfvöllur, allt í göngufæri við húsið. **Verð 31,5 m.**

Klapparhlíð – 50 ára og eldri

Falleg 107,4 m2, 3ja herbergja íbúð á JARÐHÆÐ í 4ra hæða lyftuhúsi við Klapparhlíð 3. Íbúðin er vönduð í alla staði, eikarparket og flísar á gólfum. Tvö rúmgóð herbergi, stórt baðherbergi með tvöföldu baðkari, sér þvottahús/geymsla, stórt stofa og glæsilegt eldhús með eikarinnréttingu og eyju. Úr stofu er gengið út á stóra afgirta verönd sem eykur notagildi íbúðarinnar mikið. **Verð kr. 30,9 m.**

Laxatunga - einbýlishúsalóð

NÝTT Á SKRÁ Vorum að fá 967,5 m2 einbýlishúsalóð í endursölu á mjög fallegum stað, neðst í botnlanga með mjög miklu útsýni. Fyrir liggja frumdrög að 315 m2 glæsihúsi á tveimur hæðum. Þetta er eitt fallegasta byggingarland á höfuðborgarsvæðinu, en þarna er verið að reisa 400 sérbýlihúsahverfi á milli Leirvogsár og Köldukvíslar, engin fjölbýlishús er í hverfinu. **Verð 22,9 m.**

Hafravatn – 45 m2 hús – 2.040 m2 lóð

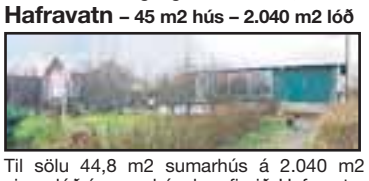

Til sölu 44,8 m2 sumarhús á 2.040 m2 eignarlóð í sumarhúsahverfi við Hafravatn. Húsið er byggt árið 1979 og þarnast endurbóta, en samþykkt deiliskipulag gerir ráð fyrir allt að 70 m2 frístundahúsi á lóðinni. Töluverður trjágróður eru á lóðinni Þetta er kjörið tækifæri fyrir þá sem vilja eignast húsnæði á þessum frábæra stað – þetta er sannarlega sveit við borg. **Verð 18,4 m.**

Blesabakki – hesthús

NÝTT Á SKRÁ Vorum að fá í sölu flott 8 hesta hestahús (upprunanlega 10 hesta) á góðum stað í hesthúsahverfinu í Mosfellsbæ. Fjórar steyptar 1 hestastíur og tvær tveggja hesta. Flott eldhús með eikarinnréttingu, geymsla fyrir hey og sag og lítið salerni. Þetta er flott hús fyrir 1-2 fjölskyldur. **Verð kr. 16,0 m.**

Lindargata 5 - Siglufirði

Til sölu 389 m2 einbýlishús á fallegum stað við Lindargötu á Siglufirði. Húsið er reisulegt, á tveimur hæðum ásamt kjallara með fallegu útsýni yfir bæinn. Þetta er tilvalin eign fyrir þá sem vilja eignast stórt einbýlishús í fallegu bæjarfélagi. Siglufjörður er vaxandi bæjarfélag, þarna er örstutt í frábært skíðasvæði , sjóstangaveiði, silungsveiði, frábærar gönguleiðir í falleg skógræktarsvæði, golfvöllur, sundlaug og líkamsræktarstöð sem er nýbúið að fullgera. **Verð kr. 32,0 m.**

Hlégerði – Einbýli í Kópavogi

NÝTT Á SKRÁ Vorum að fá í sölu einstakt íbúðarhús á fallegum útsýnisstað við Hlégerði 37A í Kópavogi. Húsið er teiknað af Jóni Haraldssyni, arkitekt árið 1988 og byggt árið 1989. Húsið er tengt eldra húsi á lóðinni með sólskála. Tvö svefnherbergi, stofa, borðstofa, eldhús og sólstofa á aðallhæð og stórt vinnurými og geymslur í kjallar. Á lóðinni er einnig tvöfaldur bílskúr. Þetta er séstök eign.
Verð kr. 54,9 m.

Laufengi – 4ra herb. - Rvk

NÝTT Á SKRÁ Vorum að fá stóra og rúmgóða, 4ra herbergja endaíbúð á efstu hæð við Laufengi 134 í Grafarvogi. Þetta björt íbúð með glugga á þrjá vegu, þrjú góð svefnherbergi, baðherbergi m/sturtu, sér þvottahús inni í íbúð, stórt stofa og gott eldhús. Slitsterkur linoleum dúkur á gólfum, en flísar á forstofu. Beyki innréttingar í eldhúsi og svefnherbergjum.
Verð kr. 25,9 m.

Kjarna, Þverholti 2 • 270 Mosfellsbæ

Til leigu

Frum

ÁRMÚLI - LAGERHÚSNÆÐI - TIL LEIGU!

Til leigu 686,5 fm húsnæði á jarðhæð á þessum eftirsótta stað sem er í návist við alla helstu þjónustu. Húsnæðið er með allt að 3m lofthæð og malbikuðu bílaplani og góðri innkeyrsluhurð. Húsnæðið skiptist í eldhús og salernisaðstöðu, þrjá góða sali með miklum nýtingar möguleikum. Húsnæðið verður laust frá og með 1. apríl 2008 eða fyrr eftir samkomulagi. Mjög hagstætt leiguverð. 1.200 kr per fm án vsk. Einnig er möguleiki á að leigja efri hæð sem er skrifstofu-húsnæði/heildsala ca 300 fm og leigist á 1.450,- kr. fyrir utan vsk.

Nánari upplýsingar gefur
Ingvar Ragnarsson lögg. fast. 822 7300

Akkurat
FASTEIGNASALA
STÓRHÖFÐA 27
Sími 594 5000
Halla Unnur Helgadóttir lögg.fast

FASTEIGNA-MARKAÐURINN

ÓÐINSGÖTU 4, SÍMI 570 4500, OPIÐ VIRKA DAGA KL. 9–17.
Netfang: fastmark@fastmark.is - www.fastmark.is

Jón Guðmundsson, sölustj. og lögg. fast.sali. Guðmundur Th. Jónsson, lögg. fast.sali.

Strandvegur 9 - Sjálandi Garðabæ

Glæsileg 4ra herb. útsýnisíbúð
Opið hús í dag frá kl. 15-16

Glæsileg 114 fm 4ra herb. íbúð á jarðhæð með stórri verönd með skjólveggjum í vel staðsettu lyftuhúsi við Arnarnesvoginn. Sér geymsla er á hæðinni og sér stæði í lokaðri bílageymslu. Íbúðin er öll sérhönnuð af Guðbjörgu Magnúsdóttur arkitekt og er afar vönduð á allan hátt. Glæsilegt eldhús með eyju og hvítum innréttingum, rúmgott sjónvarpshol, 3 rúmgóð herbergi, öll með skápum og vel innréttað baðherbergi.Náttúruflísar og parket á gólfum. Óhindrað útsýni er að Álftanesi, út á voginn og til norðausturs. **Verð 42,9 millj.**

Íbúðin verður til sýnis í dag, sunnudag, frá kl. 15-16
Íbúð merkt 0101.

Tjarnarmýri 39, Seltjarnarnesi

Falleg 4ra herb. útsýnisíbúð
Opið hús í dag frá kl. 15-16

Frum

Einstaklega björt og falleg 106 fm 4ra herb. íbúð á tveimur hæðum á þessum eftirsótta stað. Íbúðin skiptist í bjart hol, rúmgóða stofu með útsýni til suðurs, opið eldhús með fallegri hvítri innréttingu, 2 herb. og baðherb. auk vinnu-og /eða sjónvarpsstofu á efri hæð. Mjög góð lofthæð í eldhúsi og stofu og útgangur úr eldhúsi á flísalagðar suðursvalir. Massívt eikarparket á gólfum. Stæði í upphitaðri bílageymslu og 10 fm sér geymsla í kj. **Stutt í skóla og leikskóla. Laus strax. Verð 35,8 millj.**

Íbúðin verður til sýnis í dag, sunnudag, frá kl. 15-16.
Íbúð merkt 0302.

Skeiðarvogur 151

Opið hús í dag frá kl. 16-17

150 fm tvílyft einbýlishús auk um 60 fm tvöfalds bílskúrs. Á hæðinni eru anddyri, samliggjandi stofur, eldhús með hvítum innréttingum og góðum borðkrók, þvottaherb./geymsla og baðherbergi. Uppi eru rúmgott hol, 3 herbergi og baðherbergi. Útsýni af efri hæðinni. Gróinn garður. **Laust til afh. við kaupsamning. Verð 49,7 millj.**

Eignin verður til sýnis í dag, sunnudag, frá kl. 16-17
Verið velkomin.

STUÐLASEL 27

Tveggja hæða vel staðsett einbýlishús

HÚSANAUST kynnir: Húsanaust sími 530 7200 kynnir í einkasölu: Tveggja hæða, vel staðsett (innst í botnlanga), einbýlishús í grónu hverfi.
Frekari lýsing: Neðri hæð, forstofa er flísalögð, góður fataskápur, hol og gangur eru parketlögð, þrjú rúmgóð svefnherbergi, gólf eru parketlögð, góðir skápar. Baðherbergi er rúmgott, flísalagt hólf í gólf, falleg innrétting og hreinlætistæki. Þvottahús er á neðri hæðinni, svo og tvöfaldur bílskúr. Útgengi er út á söverönd og stóran, fallegan garð. Stigi upp á efri hæðina er parketlagður, á hæðinni eru stofa og borðstofa, gólf eru parketlögð, fallegur arinn er í setustofunni, útgengi út á s-a svalir. Stórt eldhús, korkflísar eru á gólfi, glæsileg innrétting, inn af eldhúsi er búr. Á stigapallinum er snyrting með fallegri innréttingu.

HÚSANAUST FASTEIGNASALA
Sími: 530 7200
Netfang: husanaust@husanaust.is
Löggiltir fasteignasalar: Ásgeir Erling Gunnarsson, Páll Kolka, Skúli Sigurðsson og Andrés Kolbeinsson.
SKIPA- OG HÚSANAUST ehf., BORGARTÚN 29, 105 REYKJAVÍK SÍMI 530 7200 FAX 530 7207

LITLIKRIKI 31

Glæsilegt 2gja íbúða hús í Mosfellsbæ

Glæsilegt og mjög vandað tveggja íbúða hús samtals 342 fm á góðum stað í Mosfellsbæ, með glæsilegu útsýni að Esjunni og Helgafelli. Stærri íbúðin sem er á tveimur hæðum er 281,9 fm, þar ef er 35 fm bílskúr.
Á efri hæð er skv. teikningu: anddyri, stór stofa, borðstofa, eldhús, sjónvarpsherbergi, tvö svefnherbergi og snyrting, auk þess stórar 28 fm. svalir með frábæru útsýni yfir Varmárdalinn og að Esjunni. Einnig er 35 fm.bílskúr á hæðinni.
Á neðri hæð aðalíbúðar er rúmgott hjónaherbergi með fataherbergi, tvö barnaherbergi, stórt baðherbergi með sauna, gangur og geymsla. Útgegnt er úr gangi í garðinn. Minni íbúð: sem er skráð 60 fm. er gert ráð fyrir: anddyri, stofu, svefnherbergi, baðherbergi, eldhúsi sem opið er inn í stofu og geymslu. Úr stofu er útgengt í sérgarð. Húsið skilast fullbúið að utan og rúmlega fokhelt að innan, rafmagns- og vatnsinntök komin, rafmagnstafla og vinnuljós, allir innveggir tilbúnir til sandspösslunar. Halogenlýsing í þakkanti. Lóð er skilað gróflafnaðri.

HÚSANAUST FASTEIGNASALA
Sími: 530 7200
Netfang: husanaust@husanaust.is
Löggiltir fasteignasalar: Ásgeir Erling Gunnarsson, Páll Kolka, Skúli Sigurðsson og Andrés Kolbeinsson.
SKIPA- OG HÚSANAUST ehf., BORGARTÚN 29, 105 REYKJAVÍK SÍMI 530 7200 FAX 530 7207

AKKURAT

Frum

Opið hús

OPIÐ HÚS Í DAG KL: 15-16
KLEPPSVEGUR 34, ÍBÚÐ 405 – *104 RVK.*
MIKIÐ ENDURNÝJUÐ 4ra herb. íbúð á efstu hæð með frábæru útsýni. Nýleg eldhúsinnrétting frá Habitat, ágætt baðherb. með aðstöðu fyrir þvottavél. **3 svefnherb.** Stofa og borðstofa. Nýtt parket. Suðursvalir. Falleg eign á góðum stað. **Verð 23,5 millj.**
Nánari uppl. gefur Ásdís
hjá Akkurat sími 898 3474

Akkurat
FASTEIGNASALA
STÓRHÖFÐA 27
Sími 594 5000
Halla Unnur Helgadóttir lögg.fast

AKKURAT

Frum

Opið hús

OPIÐ HÚS Í DAG KL: 13-14:30.
ESKIHLÍÐ 14A - 105 RVK.
MIKIÐ ENDURNÝJUÐ ÍBÚÐ Á VINSÆLUM STAÐ! 4ra herbergja íbúð í kjallara. Samtals 84,4 fm. Nýjar náttúruflísar og parket á gólfum. Hjónaherbergi með fataherbergi innaf. Tvö lítil barnaherbergi. Innréttingar í eldhúsi og á baði eru nýjar frá HTH. Frábær eign á góðu verði! **Verð 22,9 millj.**
Nánari uppl. veitir Ásdís hjá Akkurat 898 3474

Akkurat
FASTEIGNASALA
STÓRHÖFÐA 27
Sími 594 5000
Halla Unnur Helgadóttir lögg.fast

EIGNAMIÐLUN
sala fasteigna í 50 ár
Sverrir Kristinsson löggiltur fasteignasali
Sími 588 9090 • Síðumúla 21 • www.eignamidlun.is

GUNNARSBRAUT 34 – NORÐURMÝRI, EFRI HÆÐ

Frum

3ja herbergja 84 fm mjög falleg efri hæð í 3-býlishúsi. Hæðin skiptist í hol/gang, góða stofu, 2 rúmgóð herbergi, baðherbergi og eldhús. Verð 26,2 millj.
ÍBÚÐIN VERÐUR TIL SÝNIS Í DAG
SUNNUDAG FRÁ 14.00-15.00.

Til leigu

Frum

ÁRMÚLI
SKRIFSTOFUHÚSNÆÐI/VERSLUN – TIL LEIGU!
Mjög gott ca 300 fm skrifstofuhúsnæði á 2.hæð í Ármúla. Bak við Parket og Gólf. Gæti hentað vel fyrir heildsölu eða skrifstofurými. Sérinngangur á 2. hæð, komið inn í sal í dag heildsala, innaf eru skrifstofur, snyrting, kaffistofa og geymslur. Mjög gott húsnæði í miðju Reykjavíkur. Leiguverð 1.450,- kr fyrir utan vsk. Laust 1.apríl nk. Einnig er möguleiki á að leigja neðri hæð sem er lagerhúsnæði 686,5 fm og leigist á 1.200,- kr fyrir utan vsk.

Nánari upplýsingar gefur
Ingvar Ragnarsson lögg. fast. 822 7300

Akkurat
FASTEIGNASALA
STÓRHÖFÐA 27
Sími 594 5000
Halla Unnur Helgadóttir lögg.fast

MIÐBORG
Laugavegur 182 4. hæð • 105 Rvk
Sími 533 4800
Björn Þorri, hdl., lögg. fast.sali. – **Karl Georg,** hrl., lögg. fast.sali.

OPIÐ HÚS
Austurströnd 8 – bílskýli – útsýni

67,3 fm. góð 2ja herbergja íbúð á 3. hæð í lyftuhúsi. Stórar hornsvalir með frábæru útsýni yfir Esjuna og til sjávar. Eignin skiptist í hol, eldhús, baðherbergi, svefnherbergi og stofu. Stæði í bílgeymslu og sérgeymsla fylgir. Þvottahús á hæðinni. Stutt í þjónustu. Frábær fyrstu kaup. **V. 19,9 millj.**

Frum

Opið hús í dag milli kl. 15:00 og 15:30.
Benedikt sýnir, 847-3600

OPIÐ HÚS
Hjarðarhagi 11 – bílskýli
Laus strax

81 fm. góð 4ra herbergja íbúð með stæði í bílageymslu, alls 93,2 fm. Eignin skiptist í hol, gang, stofu, eldhús, baðherbergi og þrjú svefnherbergi. Góðar hornsvalir sem auðvelt er að loka. Sérgeymsla á jarðhæð sem er ekki í fermetra tölu íbúðar. Snyrtileg og stór sameign með þvottahúsi og hjólageymslu á jarðhæð. Stutt frá HÍ og grunnskólum. **V. 26,9 millj.**

Opið hús í dag milli kl. 16:00 og 16:30.
Benedikt sýnir, 847-3600

Arnarneshæð

Hér er gott að búa

Arnarneshæðin er einstaklega vel staðsett á eftirsóttum stað á höfuðborgarsvæðinu. Hverfið er sólríkt og skjólsælt, með gullfallegt útsýni til allra átta. Stutt er í alla verslun og þjónustu, fjölmargir skólar eru í næsta nágrenni og ótal frábær íþrótta- og útivistarsvæði innan seilingar.

Opið hús í Hofakri í dag frá kl. 14–15

Frábær hönnun

- Lyfta
- Bílastæðageymsla
- Stórar stofur
- Suðursvalir
- Gott útsýni
- Lágmarksviðhald

Sýningaríbúð

Vorum að taka til sýningar glæsilega íbúð, fullbúna húsgögnum frá EGG.

EGG SMÁRATORGI

Hæðin

Raðhúsin okkar leika aðalhlutverkið í þættinum **Hæðin**, sem hefur göngu sína á Stöð 2 í mars.

HÚSAKAUP

Sími 530 1500 | Suðurlandsbraut 52 | Guðrún Árnadóttir löggiltur fasteignasali | www.arnarnes.is

Verkefni á vegum hanza

RE/MAX Torg

Tjaldanes 1, *210 Garðabær*

Glæsilegt einbýlishús á Arnarnesi

Vorum að fá í einkasölu þetta glæsilega einbýlishús á Arnarnesinu. Húsið er teiknað af Kjartani Sveinssyni. Efri hæðin var tekin öll í gegn fyrir um tveimur árum og neðri hæðin var endurnýjuð fyrir nokkrum árum síðan. Auðvelt er að skipta eigninni upp og stúka af auka íbúðina sem er nú þegar klár á neðri hæðinni. Aðalinngangurinn er á efri hæðinni.

Efri hæðin skiptist í stórt eldhús sem er opið yfir í mjög góða borðstofu, rúmgóða stofu með fallegum arni og stórum gluggum, tvö barnaherbergi (annað mjög stórt, var áður tvö herbergi, og hitt góð meðal stærð) og rúmgott baðherbergi sem er um þessar mundir verið að endurnýja. Neðri hæðin skiptist í góða aukaíbúð, stórt fjölskyldu/hobby herbergi og bílskúr.

Hafdís Rafnsdóttir
Sölufulltrúi
hafdis@remax.is
895 6107

Berglind Hólm
Sölufulltrúi
berglind@remax.is
694 4000

Bergsteinn Gunnarsson
Löggiltur Fasteignasali

Frum

HRAUNHAMAR FASTEIGNASALA

Bæjarhrauni 10 - Hafnarfirði - Sími 520 7500 - www.hraunhamar.is

EINBÝLI VIÐ MIÐBÆINN Í HFJ.
OPIÐ HÚS Í DAG KL. 14.00 - 16.00 Á ÁLFASKEIÐI 3.

Frum

Nýkomið í einkasölu sérlega fallegt einbýli auk innbyggðs bílskúrs, samtals 151,3 fm. Rúmgóð yfirbyggð úti sundlaug með sturtuaðstöðu ofl. Einstök staðsetning. Hraunlóð. Útsýni. Myndir á mbl.is. **V. 39,5 millj.**

NESEIGNIR

Sími 535 0200
www.neseignir.is

FASTEIGNASALA | ÁNANAUSTUM V/ SÓLVALLAGÖTU 84

VATNAGARÐAR - FJÁRFESTING

Frum

Vorum að fá í einkasölu **mjög gott 1703 fm** steypt skrifstofu- og lagerhúsnæði við Vatnagarða í Reykjavík. Húsnæðið er í mjög góðu ásigkomulagi í alla staði. Fjórar góðar innkeyrsluhurðir, glæsilegt skrifstofurými ásamt rúmgóðum lagersal með mikilli lofthæð. Lagerrýmið er ca. 1200 fm og skrifstofurýmið er ca. 500 fm.

Góð aðkoma við aðal tengibrautir Reykjavíkusvæðisins. **Mjög hagstæð áhvílandi lán** eru á eigninni sem mögguleiki er á að yfirtaka fyrir trausta aðila. **Húsnæðið er laust til afhendingar, einnig eru leigumöguleikar fyrir hendi.**

Nánari upplýsingar gefur Kristinn R. Kjartansson í símum 535 0200 og 820 0762

Gunnar Valdimarsson, lögg. fasteignasali

LÖGHEIMILI EIGNAMIÐLUN

Sími 512 3600
Skipholti 15
105 Reykjavík
www.logheimili.is

Heimir Bergmann
Framkvæmdastjóri
Beinn sími 512 3600
GSM: 822 3600
heimir@logheimili.is

Þorsteinn Jakobsson
Sölufulltrúi
GSM: 899 7145
steini@logheimili.is

Sigurður O Sigurðsson
Sölufulltrúi
GSM: 616 8880
sos@logheimili.is

Guðný Alda Gísladóttir
Sölufulltrúi
GSM: 770 7377
gudny@logheimili.is

Jónas Örn Jónasson
Löggiltur fasteignasali
Lögmaður
jonas@logheimili.is

Verð: 32.900.000
Stærð: 92,9 fm.
Fjöldi herbergja : 3
Byggingarár 2000
Brunab.mat: 17.950.000
Bílageymsla

Opið hús í dag sunnudag milli kl. 14:00 og 14:30.

Sóltún 5 - Reykjavík GLÆSILEG ÍBÚÐ Á JARÐHÆÐ MEÐ VERÖND.

Lögheimili Eignamiðlun kynnir Falleg 3ja herb. íbúð í vinsælu og rólegu hverfi til afhendingar strax. Bílastæði í bílageymslu. Forstofa með skáp og hol. Eikarparket á gólfum og hurðir úr eik. Svefnherbergi með eikarskápum. Rúmgóð og björt stofa og hurð út til suð-vesturs. Eldhús er með glæsilegri eikarinnréttingu, háf, helluborði, uppþvottavél frá AEG og ísskáp. Baðherbergi með flísum á gólfi ,sturtu og eikarinnrétting. Rými fyrir þvottavél. Gengið er úr stofu út á verönd með skjólvegg. Húsið er allt klætt og viðhaldslítið. Sérgeymsla.

Frum

Verð: 48.900.000
Stærð: 214,6 fm
Fjöldi herbergja: 5
Byggingarár: 1978
Brunabótamat: 29.650.000
Bílskúr

Opið hús í dag sunnudag milli kl. 14:00 og 14:30.

Hraunbrún 35 - Hfj. Vel staðsett raðhús.

Vel staðsett 214,6 fm raðhús á 2 hæðum. **Neðri:** Forstofa með flísum. Stórt hol með skápaplássi. Baðherb. með baðkari, flísalögð sturta og gólf. Gott þv.hús, innrétting m/tvöföldum vaski. 3 svefnh. með parketi, útgengt á stóran sólpall m/heitum potti. **Efri:** Rúmgóð opin stofa. Eldhús með miklu rými og stór borðkrókur m/sjónvarpsholi. Gengið er út í 16 fm sólskála m/hita í gólfi. Svalir til suð-vesturs m/hringstiga niður á sólpall. Bílskúr og hiti í plani. Allt húsið var málað að utan 2005.

Verð: 17.900.000
Stærð: 62,2 fm.
Fjöldi herbergja : 2
Byggingarár 1979
Brunab.mat: 9.870.000

Opið hús í dag sunnudag milli kl. 15:00 og 15:30.
Borgþór á bjöllu

Engihjalli 19 - Kóp. 2ja herbergja íbúð á 5. hæð.

LÖGHEIMILI EIGNAMIÐLUN kynnir í einkasölu 2ja herb. íbúð á 5. hæð með stórkostlegu útsýni. Eldhús með eldri innréttingu og borðkrók, opið inní stofu. Plast parket á gólfi sem og stofu sem er rúmgóð. Útgengt á svalir sem eru meðfram allri íbúðinni (ca 10 m). Herbergið er einnig með útgengi út á svalir, gott skápapláss, plast parket á gólfi. Baðherbergi er með sturtu og góðum skápum, flísar á gólfi. Þvottahús er á hæðinni,hver með sína vél. Sérgeymsla ca 6 fm í kj. og hjóla- og vagnageymsla. **Húsið var sprungu- og múrviðgert og málað 2005-2006**

Verð: 21.500.000
Stærð: 66,1 fm
Fjöldi herbergja: 3
Byggingarár: 1983
Brunabótamat: 11.350.000

Opið hús í dag sunnudag milli kl. 15:00 og 15:30.
Óli Geir á bjöllu

Borgarholtsbraut 41 - Kóp. 3ja herbergja íbúð í litlu fjölbýli.

Lögheimili Eignamiðlun kynnir í einkasölu. ***Lýsing:*** Komið er í hol með skáp marmaraflísar á gólfi. Barnah. með dúk á gólfi.Hjónah. með fataskáp, dúkur á gólfi. Baðh. með baðkari/sturtu, ágæt innrétt., gluggi á baði, flísalagt í hólf og gólf. Eldhús með snyrtil. eldri innrétt.,innb. uppþvottavél fylgir með. Stofan er björt og rúmgóð, úr stofu/borðkrók er gengt út á stórar flísalagðar suðursvalir með góðu útsýni.Í sameign er sérgeymsla með glugga, í sameign er þv.hús hver með sýna vél. Hiti í bílaplani. **Nú er bara að pakka og flytja inn. Laus við kaupsamnig. Þessi fer fljótt.**

AVÍK

3. ÁFANGI Ný tjörn er fyrirferðarmikil í tillögunni og liggur þar sem flugstöðin fyrir innanlandsflugið er nú, vöruflutningamóttka innanlands og skemmur þar norðan af. Nýtt hverfi rís á bakka hennar en á aðflugsbrautinni milli litla og stóra Skerjafjarðar rís hverfi einbýlishúsa. Handan tjarnarinnar er byggð á austurbakka þar sem rís hverfi húsa sem dregur dám af skipulagi Reykjavíkur frá 1927 sem gerði ráð fyrir blokkum í ferningi með garði í miðju, en fjöldi húsa í Reykjavík stendur upp úr lágvaxinni byggð í gamla bænum sem minnisvarði um það skipulag.

4. ÁFANGI Miðbær hins nýja hverfis milli nýju tjarnarinnar og róta Öskjuhlíðar. Byggðarmynstrið er rúðunet með háum byggingum í ferningi umhverfis garð sem er með bílastæðum neðanjarðar á tveimur hæðum, sem þýðir að garðsvæðið allt verður byggt upp í sól. Götusnið þýðir að opnar sjónlínur eru að kennileitum eins og Hallgrímskirkju, Perlunni, Landakotskirkju og Háskóla Íslands. Vegna veðurfars er lagt til að gangstéttir með götum í þessu hverfi verði yfirbyggðar með súlnagöngum líkt og tíðkast í evrópskum borgum á borð við Bologna. Á jarðhæð verði verslun og þjónusta en á efri hæðum íbúðir og skrifstofur.

4. ÁFANGI Horft frá nýju hverfi á vesturbakka nýju tjarnarinnar í átt að Esjuhlíðum. Byggð á bakkanum verður í tengslum við rannsóknarsetur háskólanna og nær norður undir hús Íslenskrar erfðagreiningar þar sem nú standa flugskýli meðfram Njarðargötu.

> Áætlunin hefur burði til að verða útgangspunktur framtíðarþróunar í Vatnsmýri “ – Úr niðurstöðu dómnefndar.

5. ÁFANGI Hverfin í hlíðum Öskjuhlíðarinnar minna á raðhúsahverfið í Fossvoginum. Lág íbúðarhús sem laga sig að landinu og standa skör hærra en húsin hæstu í Miðborginni sem kölluð er. Stuttar botnlangagötur frá safngötum með baklóðum og bílastæðum að framan. Myndin sýnir hverfið með Perluna í baksýn. Í tengslum við það hverfi er gert ráð fyrir grunnskóla og menntaskóla en hverfið liggur allt að svæði sem er með byggingum sem tengjast Háskólanum í Reykjavík.

SÍÐASTI ÁFANGINN

Lokaáfanginn í tillögum vinningshafanna er hverfi sem eru á ströndinni milli útivistarsvæðanna við Nauthólsvík og gamla Skerjafjarðarhverfisins í Skildinganesi þar sem olíustöðin var. Gert er ráð fyrir að í Skerjafirðinum rísi smábátahöfn á móts við Kársnesið og ofan við hana á flugbrautarendanum sem nú er komi glæsilegt íbúðarhverfi.

SKIPULAG PÁLL BALDVIN BALDVINSSON

Hin forna sýn Einars Benediktssonar um stórskipahöfn varð aldrei að veruleika en hann sá fyrir sér að eðlilegur vöxtur bæjarins í Kvosinni yrði í suður og þar væri skjólbetra hafnlægi en á Sundunum. Þegar er hafinn undirbúningur að byggingu Háskólans í Reykjavík á sléttunum neðan við Öskjuhlíðina vestanverða þar sem Nauthóll var forðum. Í fimmta áfanga skipulagstillögunnar er gert ráð fyrir byggð í hlíðum Öskjuhlíðar og að íbúabyggð rísi við ströndina.

Öll tillaga þremenningana lítur til nokkurra einkenna Reykjavíkur sem borgar: hinna opnu svæða sem urðu til sem skrúðgarðar, bæði sem eldvarnabelti sem átti upphaf sitt við Lækinn og líka sökum þess að landið var við tjarnirnar of blautt til að hægt væri að reisa á því hús og leggja götur. Í tillögunni felst viðurkenning á hinni náttúrulegu mýri sem liggur yfir Seltjarnarnesið þvert þar sem byggðin varð til. Auk hinna opnu gróðursvæða sem felast í stækkun og samtengingu Hljómskálagarðsins við friðlandið við Norræna húsið er gerð ný tjörn; stórfláki, nýr garður, er í Miðborginni við rætur Öskjuhlíðar, auk mjós en langs garðs sem liggur frá suðurenda nýju tjarnarinnar að stríðsminjunum við Skerjafjörð. Þessi strimill tengist við Öskjuhlíðina og kallast á við Laugardalinn og Elliðaárdalinn.

Byggðahugmyndir í tillögunni kallast á við eldri hverfi: Fossvogshlíðarnar, Skerjafjörðinn og hverfi sem risu við Njálsgötu og Hringbraut samkvæmt skipulaginu frá 1927 og sóttu fyrirmynd sína til ferningsblokka í evrópskum borgum.

Allar tillögur í keppninni verða til sýnis í Listasafni Reykjavíkur alla næstu viku og þannig gefst Reykvíkingum og nærsveitamönnum tækifæri til að sjá borgina sína nýjum augum, augum fagmanna víðs vegar að úr veröldinni. Þeir sjá betur en við möguleika Reykjavíkur sem heimsborgar – og nú er bara að taka áskorun þeirra og tillögum.

> Áætlunin er studd með nákvæmum tillögum um umhverfisstjórnun, möguleikum á áfangaskiptingu og samþættingu langtímamarkmiða. Borgarmyndin ... er dregin grófum línum og umferðarvandi ekki að fullu leystur, en áætlunin virðist nógu burðarmikil til þess að þola frekari útfærslu.

5. ÁFANGI Ílangur garður, stórt opið svæði frá enda nýju tjarnar, sem minnir á íslenskt landslag með fjölbreytilegri landslagsmótun, mosi og upprunalegar tegundir freðmýra og brunahrauna sem friðland fyrir plöntur og fuglalíf. Hann endar við braggaleifar frá stríðsárunum sem standa við Skerjafjörð og skilur á milli Skerjafjarðar og byggðar undir Öskjuhlíð.

6. ÁFANGI Þétt íbúðarbyggð við Skerjafjörð með stóru garðsvæði ofan við Nauthólsvík í átt að kirkjugarðinum. Aðstaða til útivistar, smábátahöfn og mögulega brú yfir í Kársnes. Horft er inn eftir Skerjafirði í átt að Fossvogsdal. Í miðju trónir bygging sem er hugmynd um sædýrasafn. Til vinstri eru íbúðir, strandbyggð, á móti suðri, blanda af þjónustu og íbúðarbyggð.

SÝNINGIN ÞÍN ER Í BORGARLEIKHÚSINU

PANTAÐU MIÐA NÚNA!

GEGGJAÐUR GAMANLEIKUR

LÍK Í ÓSKILUM
Eftir Anthony Neilson

LANDSLIÐ GRÍNLEIKARA

Sun. 17. feb. kl. 20.00
Fös. 22. feb. kl. 20.00
Fös. 29. feb. kl. 20.00
Lau. 01. mar. kl. 20.00

FRÁBÆR SKEMMTUN FYRIR ALLA FJÖLSKYLDUNA

GOSI
Eftir Karl Ágúst Úlfsson

Sun. 17. feb. kl. 14.00
Lau. 23. feb. kl. 14.00
Sun. 24. feb. kl. 14.00
Lau. 01. mar. kl. 14.00
Sun. 02. mar. kl. 14.00

BRÁÐFYNDIÐ OG EINLÆGT

HETJUR
Eftir Gerald Sibleyras

ÞÚ VILT EKKI MISSA AF ÞESSARI SÝNINGU!

Fös. 29. feb. kl. 20.00
Lau. 01. mar. kl. 20.00
Lau. 08. mar. kl. 20.00
Sun. 09. mar. kl. 20.00
Fim. 27. mar. kl. 20.00
Fös. 28. mar. kl. 20.00

Miðasala í síma 568 8000 - www.borgarleikhus.is

BORGARLEIKHÚSIÐ

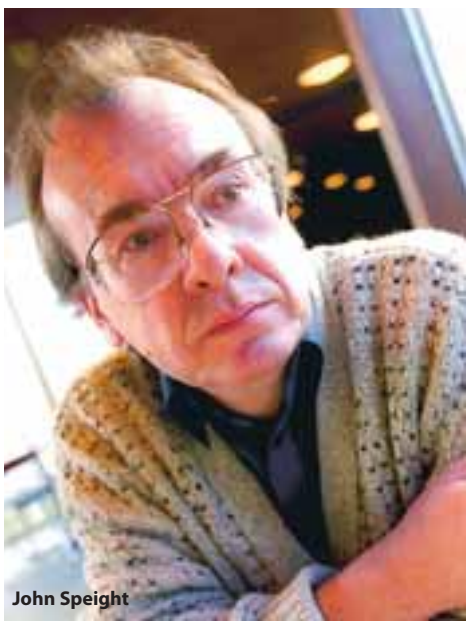
John Speight

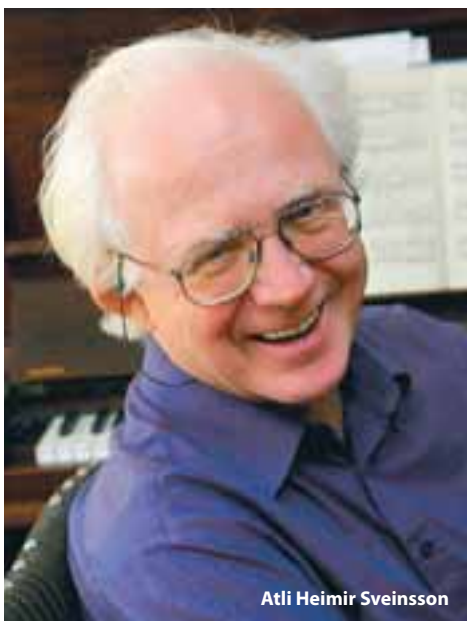
Atli Heimir Sveinsson

Algjör sinfóníuveisla

SINFÓNÍUTÓNLEIKAR Í HÁSKÓLABÍÓI 7. FEBRÚAR

Sinfóníuhljómsveit Íslands.

Einsöngvarar: Ágúst Ólafsson, Gunnar Guðbjörnsson. Bakraddir: Hrólfur Sæmundsson, Hulda Björk Garðarsdóttir, Sesselja Kristjánsdóttir. Stjórnandi: Thomas Kutling. Efnisskrá: John Speight: Sinfónía nr. 4; Atli Heimir Sveinsson: Sinfónía nr. 3.

★★★★

Höfundarnir lýstu verkum sínum nokkuð í síðustu Lesbók Morgunblaðsins fyrir tónleikana. John Speight segir að sinfónía sín sé um stríðið í Írak. Hann er mikill friðarsinni.

Í sinfóníu hans er andrúmsloftið þröngt og kæfandi og ber jafnvel keim af eins konar kaos og ráðleysi, tónmyndir standa stutt við og eru sundurlausar. Hljómsveitarbúningurinn er mattur og ógagnsær þó stundum heyrist skærir kaflar, sérstaklega þegar stök hljóðfæri, t.d. klarinett og trompet láta til sín taka. Þessar strófur hljóma eins og lítil mannleg örlög einstaklinga sem kæfð eru í sviplausum grimmdarmassa. Hvergi er frelsi, hvergi andblær. Bara kæfandi tortúr. Það er erfitt að hlusta á þetta verk, það er í raun innhverft og þjáningarfullt en samt afskaplega mannlegt. Á einum stað heyrist einstaklega sorgarblandinn sellóleikur sem er líkt og síðustu leifar mennskunnar í hryllingnum. Þetta er tilfinningalega erfitt verk sem heimtar mikið af hlustandanum þó það sé ekki tónlistarlega strembið áheyrnar.

Sinfónía Atla Heimis fjallar um hamingjuna, frelsið og dauðann. Textinn við tónlistina er eftir Heinesen, Kasantsakis og Gunnar Gunnarsson. Textinn sem á að vera um dauðann fjallar reyndar um sjálfsvíg, maður lætur sig reka á ísjaka til hafs þar til bráðnar undan honum. Þetta finnst mér einkennilegt val á texta sem á að fjalla um dauðann. Og á maður að reyna að útleggja það eitthvað? Nei, það geri ég ekki, en það er ekki hægt að horfa framhjá því að þetta er ekki eðlilegur dauði.

Sinfónía Atla er seiðandi verk en samt opið og úthverft næstum því til enda. Söngraddirnar eru þjálar og lýsandi og hljómsveitarbúningurinn er hugsun og myndvísi textans til mikillar áherslu jafnframt því að hann hefur sitt eigið gildi og bakraddirnar, ásamt glitríkum hljómsveitarblæ, sveipa tónlistina ákveðnum töfraljóma, búa til sérstakan og skýran hljóð- og skáldlegleikaheim. Í seinni hluta síðasta kaflans dofnar hinn úthverfi blær og hann verður innhverfur – dauðinn nálgast.

Atli minnir í viðtalinu í Lesbókinni á orð Mahlers um það að sinfóníuformið eigi að spanna gervallan heiminn eða mannlífið. Ég er ekki frá því að í þessari sinfóníu sé hann á vissan hátt meðvitað og meðfram að gjalda þakkarskuld hinum horfna meistara. Blær tónlistarinnar minnir stundum á Das Lied von der Erde (enda fjalla verkin mikið til um það sama) og sinfóníur meistarans, t.d. trompetkallið í upphafi annars kaflans og þetta kemur líka fram í upphafshljómum þriðja kaflans sem er málandi mahlerískt og víðar og víðar. Í verkinu skynja ég líka það sem ég vil kalla sinfóníska gleði, nautn tónskáldsins af að semja tónlistina sem smitar til áheyrenda.

Flytjendur sungu og spiluðu af mikilli sannfæringu og elegans. Og sama er að segja um sinfóníuna eftir John Speight.

Því miður var ekki nærri því hálft hús á tónleikunum.

En þessir tónleikar voru algjör veisla.

Sigurður Þór Guðjónsson

Fortíðarþrá og ullarsokkar

AFI ULLARSOKKUR OG DALUR DRAUGANNA

Kristján Hreinsson

★★

Afi ullarsokkur og dalur drauganna er fimmta bók Kristjáns Hreinssonar um ævintýri Badda og vina hans. Baddi þessi er stráklingur sem á alveg frábæran afa sem er kenndur við ullarsokk og fjölmarga félaga aðra sem flestir eiga sér einnig eitthvert viðurnefni.

Þessi saga hverfist aðallega um ferðalag Badda og afa vestur í Dalasýslu og svaðilför þeirra í göngum með Kolbeini bónda sem hefur, líkt og margar aðrar persónur þessarar sögu, komið fyrir í fyrri Baddabókunum. Ævintýrin sem Baddi segir frá eru bæði stór og smá, fólkið í sveitinni sem og í þorpinu þar sem fjölskylda hans býr er upp til hópa stórfurðulegt og uppátækjasamt. Samskipti Badda og Bjarna litla vinar hans (sem talar í útúrsnúningum á málsháttum sem fljótt verður leiðigjarnt) eru fyrst og fremst við fullorðið fólk en ekki jafnaldrar þeirra. Brandarar, orðaleikir og vísanir í sögunni hafa því meira skemmtanagildi fyrir eldri aldurshóp – það mætti kannski segja að þetta væri bók fyrir öldruð börn.

Þessi raunsæislega saga er ekki frumleg; margt í henni sem minnir á barnabækur níunda áratugarins. Þá voru ófár sögur skrifaðar um sveitastörf og stemningu í sjávarþorpum þar sem „borgin“ og „nútíminn“ voru blessunarlega fjarri. Sagan um afa ullarsokk og dal drauganna er lituð af mikilli fortíðarþrá en boðskapur hennar er sígildur – óskin eftir einföldu lífi og mikilvægi þess að sýna öðrum virðingu og sanngirni

Kristján Hreinsson rithöfundur.

Í bókinni eru svarthvítar teikningar eftir Ágúst Bjarnason sem eru nokkuð skondnar en ósköp hefði verið skemmtilegt að prenta þær í lit.

Kristrún Heiða Hauksdóttir

Ljósi varpað á merkan kafla

FRÁ HEIMSSTYRJÖLD TIL HERVERNDAR
Keflavíkurstöðin 1942-1950

Friðþór Eydal

★★★★

Nú þegar á annað ár er liðið síðan Bandaríkjaher yfirgaf herstöðina á Miðnesheiði er mjög við hæfi að rifjað sé upp hvernig stöðin varð til á fimmta áratugnum og þær pólitísku deilur sem stóðu um hana á eftirstríðsárunum. Þessu verkefni, sem tiltölulega lítið hefur verið rannsakað til þessa, hefur Friðþór Eydal, fyrrverandi upplýsingafulltrúi varnarliðsins, helgað sig í þessari nýjustu bók sinni.

Í bókinni lýsir Friðþór tilurð Keflavíkurstöðvarinnar, sem var langstærsta einstaka framkvæmd Bandaríkjahers á Íslandi á stríðsárunum, og þeim deilum sem stóðu um hana eftir að íslenska ríkið eignaðist hana að stríðinu loknu. „Mikilvægi Keflavíkurstöðvarinnar í varnaráætlunum Bandaríkjanna í upphafi kalda stríðsins olli hatrömmum deilum um afkastamesta samgöngumannvirki þjóðarinnar og samskipti Íslands og Bandaríkjanna,“ segir í káputexta bókarinnar.

Friðþór byggir verkið á víðtækri heimildaöflun í skjalasöfnum hernaðaryfirvalda, íslenskra og bandarískra stjórnvalda og í frásögnum heimildarmanna. Það gefur bókinni sérstakt gildi hve margar áður óbirtar ljósmyndir úr ýmsum söfnum, bæði opinberra og einkaaðila, er í henni að finna. Þær hjálpa til að varpa skýru ljósi á þennan merka umrótskafla í Íslandssögunni, sem er ágætlega lýst í titli bókarinnar, frá heimsstyrjöld til herverndar.

Friðþór skilur við efnið þar sem kalda stríðið milli nýju stórveldanna í vestri og austri er sífellt að færast í aukana, Íslendingar sögðu endanlega skilið við hlutleysisstefnu með stofnaðild að Atlantshafsbandalaginu og grunnurinn er lagður að nýjum herverndarsamningi við Bandaríkin. Þannig má vænta þess að Friðþór ætli sér að taka þar upp þráðinn í nýju bindi um sögu Keflavíkurstöðvarinnar og varnarsamstarfs Íslands og Bandaríkjanna. Það væri verðugt.

Auðunn Arnórsson

Smásögur

Sara Vilbergsdóttir

sýnir í Galleríi Fold

Sara ræðir við gesti sýningarinnar
í dag á milli kl. 14–16

LISTMUNASALA fold

Opið er í Galleríi Fold Rauðarárstíg virka daga frá kl.10–18,
laugardaga frá kl. 11–16 og sunnudaga frá kl. 14–16

Rauðarárstíg 14, sími 5510400 · www.myndlist.is

Gallerí Fold · Rauðarárstíg og Kringlunni

BRANAGH LEIKUR IVANOV

Írski leikarinn og leikstjórinn Kenneth Branagh ætlar að leika í Ivanov í sviðsetningu næsta haust. Hún er hluti af verkaröð sem hann stendur fyrir í Lundunum frá og með komandi hausti. Ber þar mest á sviðsetningu Branagh á Hamlet með Jude Law í aðalhlutverkinu í ársbyrjun 2009.

Bók sem veitir innblástur

og gerir lífið svo miklu skemmtilegra!

www.theideabook.org

Salka/GBÓ

Höfundurinn, Fredrik Härén, er heimsfrægur fyrirlesari sem kann heldur betur að kveikja frumlegar hugmyndir og benda á nýjar lausnir í starfi og leik.

Í HUGMYNDABÓKINNI eru yfir 60 fljótlesnir; hugljómandi kaflar um sköpun, sem og fjöldinn allur af viðeigandi tilvitnunum í þekkta einstaklinga. Í bókinni eru einnig 150 síður, sem eru fráteknar fyrir þínar eigin hugmyndir!

www.salka.is

HUGMYNDABÓKIN er ...

... handa þér; fáðu innblástur jafnframt því að safna þínum eigin hugmyndum í eina bók

... handa starfsfólkinu þínu til að uppörva það og hvetja og hjálpa því að útfæra hugmyndir þess og framkvæma þær.

... handa viðskiptavinum þínum jafnt sem vinum, til að minna þá á hversu skapandi og drífandi þú ert!

Fredrik Härén
Fyrirlesari ársins 2007 í Svíþjóð

Salka – Skipholti 50 c – Sími 552 1122

Salka

Tilvist, trú og tilgangur

Sigurjón Árni Eyjólfsson

Er Guð til? Hver er tilgangur lífsins? Guðfræðingar hafa tíðum leitað í smiðju til heimspekinnar til að skýra samband Guðs og manns. Í þessari bók er fjallað um nokkrar helstu kenningar um tilvist Guðs, allt frá guðssönnunum Anselms til guðsafneitunar Nietzsches. Lýst er tengslum guðfræði og heimspeki, inntak trúarhugtaksins er útskýrt, auk þess sem fjallað er um þá tilvistartúlkun sem löngum hefur sett mark sitt á evangelísk-lútherska guðfræði.

Hið íslenska bókmenntafélag
Skeifunni 3b • Sími 588 9060 • Netfang: hib@islandia.is • Heimasíða: www.hib.is

Feigð í greipum fortíðar

VOFUR HVERSDAGSINS
Hallberg Hallmundsson
★★★★

Ljúf bók, einfaldur skáldskapur á tungumáli hversdagsins, auðlesin og heiðskír ljóð sem hvísla örlátu erindi sínu beint að lesandanum en hafa þeim mun minni áhuga á sjálfum sér og eigin leikfimi.
Ljóð sem forðast flókið myndmál og afneita öllu skrúði, beita líkingum af varkárni og hafna því einkenni geimaldarljóðsins að etja saman hlut og hug í órökréttu samhengi. Skáldskapur sem virðir orð og tilfinningu í nöktum einfaldleik og höfðar til skynhrifa fremur en lærdóms, virðir þögnina umfram skarkala og krefst því vissrar sjálfsafneitunar sem ljóðið bregst við með hrekklausu undanhaldi. Einsog vitur öldungur sem vitjar að nýju barnsins innra með sér og auðgar rödd þess visku reynslunnar en leyfir henni þó að hjala. Stundum alveg á mörkum þess að standast ljóðræna áskorun.

Skáldið mælir í fyrstu persónu eintölu og fer hvergi leynt með skyldleika höfundar við ljóðmælanda sinn – þeir eru tvíeinn, virðulegur karl á efri árum sem víða hefur ratað og leyst sína þraut með sæmd en heyrir nú feigðina kalla og vekja upp áleitar vofur úr fortíð sem skáldinu ber að kveða niður á ný og hvíla fyrr en ljárinn hvín. Skáldið kýs að horfa fremur fram á veg en líta um öxl, en áköf ásókn minninganna sem jaðrar við ofríki varnar skáldinu friðar og ögrun bókarinnar felst í því að ótti sálarinnar og beygur óvissunnar beinist óskiptur að fortíð eigin jarðvistar en ekki því sem bíður. Jarðbundin samviska minninganna dæmir yfirsjónir og mælir heilræði og kveikir eftirþanka og efa um innri orðstír og vegferð, jafnvel eftirsjá eftir „því sem aldrei gerðist“, dómur framtíðar er því fólginn í frjálsu vali hversdagsins og eigin innra mannorði á jörðu fremur en yfirskilvitlegu forboði. Fortíðin þrengir sér uppá núið og „lætur oss lúta vorri þraut“ og treinir því mæðunni langan lífdag, fremur en geigur við ókannað land (Helgi/Hamlet 3,1).

Þeim reimleikum mætir skáldið í kveðskapnum, vísvitandi vopnlaust, með „orðum sem forðast að mæla“, yfirlýstri trú á ósögð orð og orðlausa tjáningu, vanmætti gagnvart dýrum orðum, og sjálfshöfnun ljóðrænunnar sem í fyrstu virðist uppgjöf, svolítið einsog latigeir á lækjarbakka, en vinnur á með vaxandi áherslu á umbreytingarafl orðsins sem að endingu sannar að það er meiri list að mæla sem barn en orga öpuðum hástöfum, meiri list að þreyta bráð en eta – og jafnvel þótt ætið hafi þá síðasta orðið og sleppi óséð. Ljóð getur átt eintal við skáld sitt svo allir hlýði og kveðið niður draug þess svo allir hvílist með því að skrúfa niður í sjálfu sér og leysa eða eyða þannig innri vanda (þótt ærinn sé) með þeim sömu fyrirmælum sem vægðarlaust berhátta allt hið ytra.

En ofurhversdagsleikinn í einstaka ljóðum og málfar sem stígur yfir mörk tals og ritmáls gerir það að verkum að skáldskapurinn tapar alvörunni einstaka sinnum og fær þá blæ af ömmu- og afasögum sem gleymdu að skrifa það niður að börnin uxu upp.

Hugljúf bók sem virðir hógværð ljóðsins – næstum að hættumörkum.

Þá hefur skáldið þýtt og gefið út 22 ljóð eftir spænska nóbelsverðlaunahöfundinn Juan Ramón Jiménez. Gullfalleg ljóð, full af tónlist og trega. Fengur í þýðingum Hallbergs að vanda.

Sigurður Hróarsson

flickr·flakk og heljarstökk

LJÓSMYNDASAFN REYKJAVÍKUR
Reykjavik Museum of Photography
Grófarhús · Tryggvagötu 15 · 101 Reykjavík · Sími 563 1790 · www.ljosmyndasafnreykjavikur.is
Opið mánudaga til föstudaga frá 12–19 · helgar frá 13–17 · AÐGANGUR ÓKEYPIS

Hellisheiði ófær vegna illviðris og hálku.

„Ég sá það fyrst á visir.is“

Visir.is er öflug frétta- og upplýsingaveita í stöðugri sókn, sem leggur metnað sinn í að flytja fréttir líðandi stundar fljótt og örugglega til notenda. Fréttir, dægurmál, umræða, blogg og VefTV – allt er þetta aðgengilegt á einum stað í einfaldri umgjörð og með skýrri framsetningu. Notendur vita að hverju þeir ganga þegar þeir heimsækja vísi.

VÍSIR.IS
...ég sá það á visir.is

Tjáðu þig!

Stærsta bloggsamfélagið! Yfir 150.000 notendur!

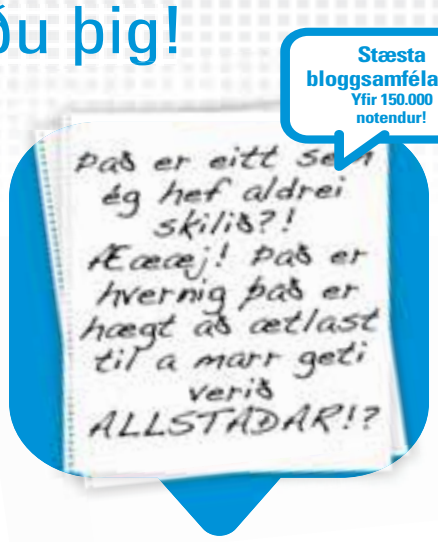

Viltu sýn'eikkað?
Ný útlit · Myndaalbúm · Símablogg

BlogCentral.is
Stærsta bloggsamfélagið á Íslandi

Það eru allir á sama máli

... AÐ TJALDABAKI

Á morgun rennur út frestur umsækjenda um leikhússtjórastólinn hjá Leikfélagi Akureyrar. Margir eru nefndir sem líklegir umsækjendur: Hilmar Jónsson sem hefur verið burðarás ásamt Erling Jóhannessyni í Hermóði og Háðvör í Hafnarfirði um árabil, Halldór Laxness sem hefur áður sótt um starfann nyrðra án árangurs, María Sigurðardóttir sem er nýbúin að leikstýra þar Fló á skinni og Edda Björgvinsdóttir leikkona. Talið er víst að umsækjendur verði fleiri en það er stjórnar LA að velja manninn.

Bjarni Jónsson leikskáld er þessa daga að leikstýra verki eftir sig í Útvarpsleikhúsi RUV. Nú er lokið frágfangi á dagskrá L'OKAL, alþjóðlegrar hátíðar sem Bjarni og Ragnhildur Skúladóttir kona hans eru upphafsmenn að en á þeirra vegum verða hér alþjóðlegar og íslenskar sýningar í byrjun mars.

Listahátíð mun brátt opinbera dagskrá sína. Meðal þess sem þar er í boði er dagskrá sönglaga við ljóð Steins Steinarr en hundrað ára árstíð hans er fram undan. Það eru Jón Ólafsson hljómborðsleikari og Sigurður Bjóla, fyrrverandi Spilverksmaður, sem eiga tónlistina í bland við eldri lög en meðal flytjenda á tónleikum 29. og 30. maí verða KK, Ellen, Helgi Björnsson, Hildur Vala, Þorsteinn Einarsson úr Hjálmum og Svavar Knútur Kristinsson úr Hrauni. Sex manna band spilar undir.

MIRALE

Kartell dagar

20% afsláttur
af öllum Kartell vörum
opið í dag 13–16

MIRALE
Síðumúla 33
108 Reykjavík
sími: 517 1020

Opið
mán.–föstud. 11–18
laugardag 11–16
sunnudag 13–16
www.mirale.is

Handan um höf – Helgi Hálfdanarson

Handritin – saga handrita og hlutverk um aldir

Ferðalok – Jónas Hallgrímson 1807–1845

Surtsey – jörð úr ægi

ÞJÓÐMENNINGARHÚSIÐ

SÝNINGAR Á ÖLLUM HÆÐUM

Þjóðmenningarhúsið – The Culture House
National Centre for Cultural Heritage
Hverfisgötu 15, 101 Reykjavik
Sími 545 1400, www.thjodmenning.is
Veitingar á virkum dögum.
Sýningar - leiðsögn - verslun

Opið daglega kl. 11.00 – 17.00
Leiðsögn á íslensku um handritasýninguna í hádeginu kl. 12.10 á fimmtudögum. Leiðsögn á ensku um handritasýninguna kl. 15.30 á mánudögum og föstudögum.
Í versluninni: Myndlistarsýning Erlu Þórarinsdóttur – Sameign. Opinber rými.

ått með nafnið í gegnum lífið eru alltaf einhverjir

NIMYNDAPERSÓNU

Halldórsbörn og ég er nefndur eftir langömmu minni. Jú, ég er mjög ánægður með þessa breytingu og hún var jafnframt mjög frelsandi. Hins vegar eru foreldarnir, sem gáfu manni nöfnin í upphafi, stór þáttur í þessu máli. Því var það minnisstætt augnablik þegar ég settist niður með mömmu og pabba og skýrði þeim frá ákvörðun minni. Vésteinsnafnið er nefnilega hugmynd mömmu og hún var svona svolítið hvumsa fyrst þar til hún áttaði sig á þeim sannleik að nöfn er ekki hægt að taka af manni. Þótt maður breyti því í þjóðskrá þá fylgir nafnið manni alltaf og maður finnur fyrir því. Mamma gaf mér svo Tinnaplakat í skírnargjöf.“

ÖRLAÐI Á HNEYKSLUN Í BYRJUN

„Ég fékk skráningu á nafninu Eldey Huld Jónsdóttir hjá Hagstofu í ágúst 1995 og hafði þá ígrundað þetta síðan í byrjun árs 1995 en ég er skírð Huld Jónsdóttir. Það má segja að þessa nafns hafi verið vitjað hjá mér. Nafnið sem okkur er gefið held ég að sé flestum afar dýrmæt og persónuleg eign. Það verður engum það betur ljóst en þeim sem stendur frammi fyrir þeirri ákvörðun að breyta nafni sínu. Því tók ég mér góðan tíma til umhugsunar áður en endanleg ákvörðun var tekin og taldi mig á þeim tímapunkti sannfærða um að þetta væri það sem ég vildi. Í ljósi þessarar reynslu verður mér oft hugsað til þeirra sem voru skyldaðir til að taka upp nýtt nafn þegar þeir fengu ríkisborgararétt hér á landi. Ég myndi ekki vilja vera í þeirri stöðu að vera neydd til þess að skipta um nafn og vona að reglurnar séu ekki þannig ennþá. Þetta er svo persónulegur og dýrmætur hlutur, nafnið manns, að enginn ætti að þurfa að gefa það eftir nema vilja það sjálfur. Ég held að flestir hafi orðið mjög undrandi og kannski örlaði á hneykslun í byrjun en ég var ekki að sleppa mínu gamla nafni svo fjölskyldan hafði val um að nota það áfram. Ég gerði enga kröfu um að vera kölluð Eldey heldur lagði upp með að fólk gæti valið hvort það segði Eldey, Eldey Huld eða Huld. Ég held ég hafi náð bara nokkuð mjúkri lendingu með þeirri ákvörðun. Ég minnist þess þó að það voru ekki margir sem í byrjun notuðu nýja nafnið mitt nema nemendur mínir á unglingsaldri sem ég kenndi á þeim tíma. Þeir þurftu

engan aðlögunartíma og fannst þetta svo flott að ég var strax kölluð Eldey í þeirra hópi. Mér þótti mjög vænt um það.“

LA TRAVIATA
GIUSEPPE VERDI

SIGRÚN PÁLMADÓTTIR | JÓHANN FRIÐGEIR VALDIMARSSON | TÓMAS TÓMASSON

Í KVÖLD 17. febrúar	UPPSELT	föstudagur 7. mars	UPPSELT
miðvikudagur 20. febrúar	UPPSELT	sunnudagur 9. mars	UPPSELT
föstudagur 22. febrúar	UPPSELT	miðvikudagur 12. mars	UPPSELT
sunnudagur 24. febrúar	UPPSELT		
föstudagur 29. febrúar	UPPSELT		
laugardagur 1. mars	UPPSELT	Kynning á La traviata í boði VÍÓ kl. 19.15.	
miðvikudagur 5. mars	UPPSELT	Bergþór Pálsson annast kynningarnar.	

www.opera.is | opera@opera.is | Sími: 511 4200

Miðasalan er opin alla daga kl. 14-18 og fram að sýningu sýningardaga.
Símasala kl. 10-18 mánudaga - föstudaga. Miðasala á netinu allan sólarhringinn.

ÍSLENSKA ÓPERAN

KVIKMYNDAKLÚBBURINN
FJALAKÖTTURINN

SUN	MÁN
17. FEB	18. FEB
17:00—Joy Division	17:00—Hrossaþjófarnir
20:00—Hrossaþjófarnir	20:00—Melónuleiðin
22:00—Joy Division	22:00—Hrossaþjófarnir

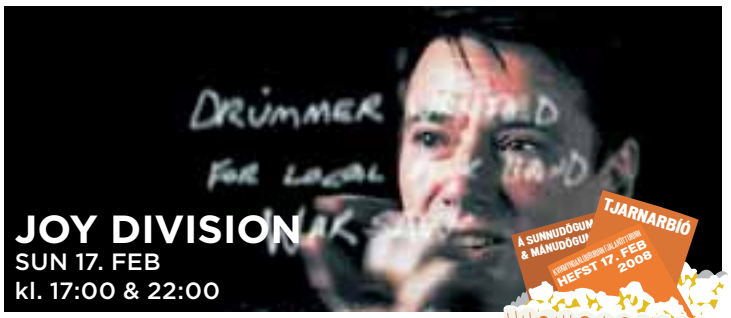

sjálfstætt framhald myndarinnar Control og fjallar um breska rokkbandið Joy Division. 8 árum eftir að Ian Curtis, aðalsöngvari sveitarinnar, svipti sig lífi.

Allar upplýsingar er að finna á
WWW.FJALAKOTTUR.IS

Rannsóknar-styrkur

Stjórn Landssamtaka lífeyrissjóða auglýsir hér með eftir umsóknum um rannsóknarstyrk til verkefna sem tengjast og hafa áhrif á þróun íslenska lífeyriskerfisins. Styrkurinn nemur einni milljón króna. Úthlutun styrksins fer fram á aðalfundi Landssamtaka lífeyrissjóða, sem haldinn verður 15. maí nk.

Umsóknum skal fylgja:

- Greinargóð lýsing á verkefninu og markmiðum þess.
- Tímaáætlun, sem gerir grein fyrir framvindu verkefnisins.
- Fjárhagsáætlun verkefnisins og framlag samstarfsaðila.

Ekki verður veittur styrkur til verkefna sem þegar er lokið. Þegar fyrir liggur ákvörðun um hver eða hverjir fá styrk verður gerður sérstakur samningur um rannsóknarverkefnið, þar sem fram kemur m.a. lýsing á markmiðum og fyrirhugaðri framkvæmd og hvernig greiðslum verður háttað.

Umsóknareyðublöð liggja frammi á skrifstofu Landssamtaka lífeyrissjóða, Sætúni 1, Reykjavík. Ennfremur má nálgast umsóknareyðublöð á veffanginu *www.ll.is*

Umsóknir þurfa að berast Landssamtökum lífeyrissjóða fyrir 24. apríl nk. Öllum umsóknum verður svarað.

Allar nánari upplýsingar gefur framkvæmdastjóri Landssamtaka lífeyrissjóða, Hrafn Magnússon, í síma 563 6450 eða á netfanginu *ll@ll.is*.

Stjórn Landssamtaka lífeyrissjóða

LANDSSAMTÖK LÍFEYRISSJÓÐA

HVÍTA HÚSIÐ / SÍA

512 50 50 Auglýsingasími
- Mest lesið

STUÐ MILLI STRÍÐA Umfjöllun fjölmiðla og hörundsæri

ÞÓRUNNI ELÍSABETU BOGADÓTTUR FINNST AÐ ÞÉR MEGI ÞYKJA HÚN LEIÐINLEG

Mér hefur alltaf fundist skrýtið þegar fólk sem gerir út á persónu sína í fjölmiðlum kvartar undan athyglinni sem það fær út á það. Nú er það svo að það er heill hellingur af fólki sem er í sviðsljósinu vegna vinnu sinnar eða annars, og það fólk getur yfirleitt ekkert að því gert hvort um það sé fjallað eða ekki. Það er svo ákvörðun hvers og eins hvort, og þá hversu mikið, hann eða hún tekur þátt í því öllu saman.

Margt af þessu fólki hugsar ekkert svo mikið út í þetta. Það tekur alveg þátt í þessu, svarar spurningum í föstum dálkum blaðanna og öðru smálegu. Það leyfir ljósmyndurum alveg að taka af sér myndir. En að öðru leyti spáir það held ég ekkert mjög mikið í þessa hluti. Ég skil oft ósköp vel að svona fólk verði pirrað þegar fjallað er um einkalíf þeirra á opinberum vettvangi.

Svo eru aðrir sem þrífast í sviðsljósinu og gera ýmislegt til þess að haldast örugglega þar. Ofgera manni gjörsamlega með því að birtast í nánast öllum tölublöðum af hverju einasta tímariti sem gefið er út. Og fara svo í alla mögulega sjónvarpsþætti líka. Mér finnst svo skrýtið þegar þetta fólk kvartar svo, ef umfjöllunin er ekki þeim að skapi.

En aftur að upphafinu, því flest þetta fólk hefur sér eitthvað til frægðar unnið. Látum það liggja á milli hluta hvort réttlátt sé að kvarta og fara jafnvel með mál fyrir dómstóla vegna umfjöllunar fjölmiðla um einkalíf fólks. En þegar fólk fer að kvarta og ráðast á fjölmiðlafólk vegna umfjöllunar um atvinnu þess, þá þykir mér of langt gengið. Ef fólk er með sjónvarpsþátt, sem alþjóð getur horft á, þá verður það bara að taka því að það getur ekki öllum líkað hann. Að sama skapi þarf ég að taka því að það nenna ekkert allir að lesa mína pistla, eða finnst þeir bara leiðinlegir. Ekki fer ég og kalla fólk öllum illum nöfnum á opinberum vettvangi bara út af því. Alveg eins og það er minn réttur að skrifa það sem ég vil hér, þá er það þinn réttur að finnast það ömurlegt.

myndasögur

Pondus

Eftir Frode Øverli

Gelgjan

Eftir Jerry Scott & Jim Borgman

Handan við hornið

Eftir Tony Lopes

Kjölturakkar

Eftir Patrick McDonnell

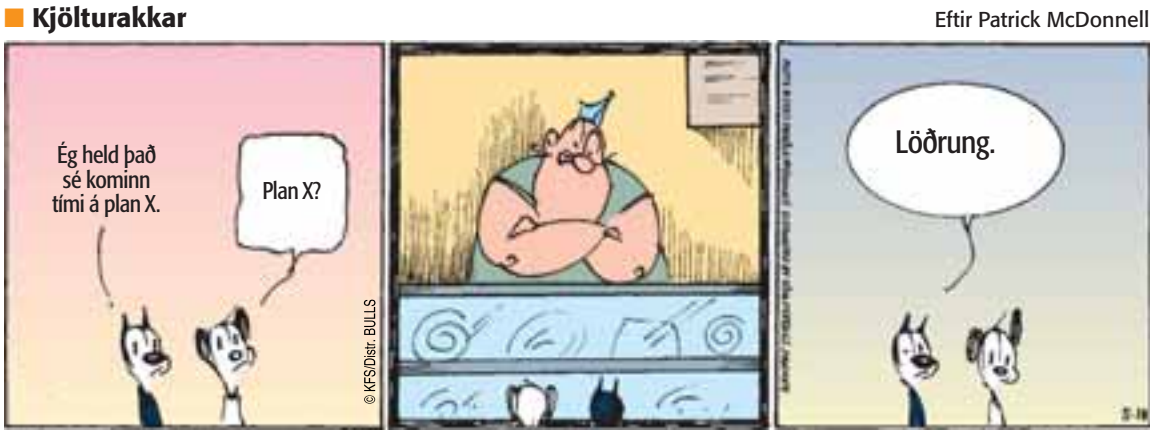

Barnalán

Eftir Jerry Scott & Rick Kirkman

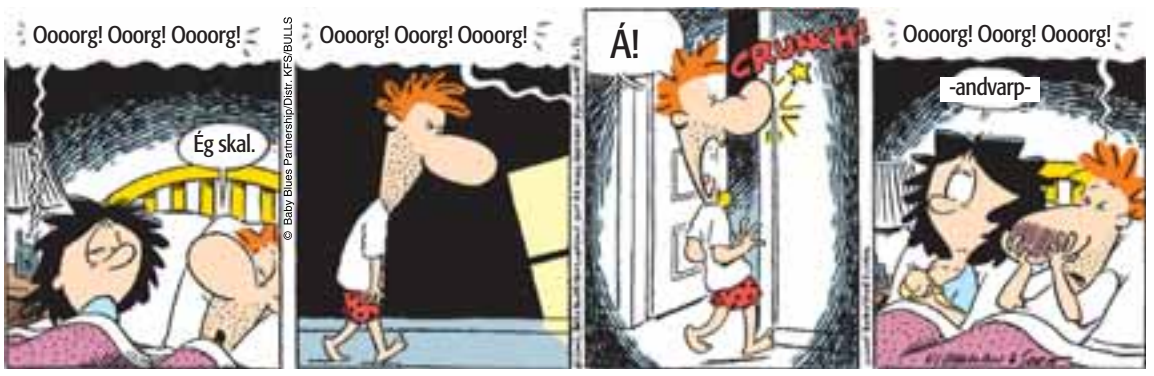

¡Viva España!

LEIKLIST

Sólarferð

eftir Guðmund Steinsson
Búningar: Margrét Sigurðardóttir og Ragnar Kjartansson
Tónlist: Kristinn Árnason
Lýsing: Lárus Björnsson
Leikmynd: Ragnar Kjartansson
Leikstjóri: Benedikt Erlingsson

★★★

Of lítil sýning á of stóru sviði.

Lítið stykki á stóru sviði. Að tromma upp á stóra svið Þjóðleikhússins með gamlan gamanleik sem sló í gegn fyrir þremur áratugum er vogað. Reyndar er það nú þannig að góðir gamanleikir geta lifað gegnum aldir en það er ekki sjálfgefið. Í þessari nýju uppfærslu af Sólarferð Guðmundar Steinssonar er verið að endurskapa ímyndaðar týpur áttunda áratugarins. Það er eins og leikararnir hafi staðið til hliðar við persónurnar og ákveðið að gera gys að því fólki sem var virkilega skondið á þeim tíma. Þetta er erfið aðferð og getur vel gengið upp, en hér var handritið ekki að vinna með aðferðinni né heldur tímasetningar eða það sem kallað er „tæming“upp á „nýslensku“.

Tvö pör fara saman í þessa hefðbundnu sólarlandaferð þar sem bæklingar hafa lofað sól og aftur sól. Hjónin Stefán og Nína koma sér fyrir í hótelherbergi þar sem leikurinn allur gerist að undanskildum svalaatriðum þar sem legið er í sólbaði og spjallað við aðra gesti á öðrum svölum. Þetta er hreyfimynd af innihaldslausu sumarfríi þar sem hamingjan felst í því að panta sér Cuba Libre á herbergið og brenna hverja skinntjutlu á kroppnum í dýrmætri sólinni frá morgni til kvölds. Líklega er ástæða þess að leiksýningin naut svona mikilla vinsælda 1976 sú, að þá var enn svolítið nýjabrum á hópferðum landans til Costa del Sol, eða hvað þær nú hétu þessar strendur sem menn timbraðir þekktu varla eftir að búið var að framkalla myndirnar úr instamatikvélunum. Það sem var skondið í þessari nýju uppfærslu nú var sveitamennskan í afstöðunni til útlandsins fyrir utan fágaðan gamanleik góðra leikara. Engu að síður einkenndist sýningin öll af einhverri tregðu.

Framvindan var engin í fyrri hlutanum og hefði mátt þétta leikinn þó virðing sé borin fyrir texta höfundar. Eftir hlé dynur á með ógnarfylleríi þeirra Íslendinga sem búa á hótelinu og þá fer allt úr böndum og eymingja karlfauskurinn hann Stefán er dreginn á tálar af ungri drukkinni konu. Eins fer hluti af Íslendingunum í skoðanaferð þar sem þau skeiða gegnum leikhúsið og er það nokkuð gott atriði.

Ragnar Kjartansson sér hér um leikmyndina sem er lítið annað en rúmið fyrir utan stólana sem hrukku í sundur og persónurnar settust aftur og aftur í, duttu á rassinn og allir hlógu. Þjónninn Manolo sem Juan Camilo Ronán Estrada túlkaði átti flotta innkomu þegar hann mætir í fyrsta sinn upp á herbergi til þeirra hjóna með Cuba Libre-glösin tvö á bakka sínum. Þau hafa ekki hugmynd um af hverju maðurinn glennir sig og stillir sér upp í alls kyns stellingar þar sem greiðsla á þjórfé er ekki til í þeirra orðaforða, hvað þá meira. Annað atriði þar sem Manolo er að blanda drykki handa vinunum fjórum með miklum tilfæringum aleinn á sviðinu hefði getað orðið að dansatriði eða einhverju, því allir biðu eftir einhverju en þetta varð í staðinn eins og langt myndskeið frá barþjónasamkeppni.

Ingvar E. Sigurðsson leikur Stefán sem pínist í gegnum þessa frídaga með herfilega kviðverki og pípandi skitu, reynir að þóknast sinni ströngu og dyntóttu frú og gerir það sem er í hans valdi til þess að lifa sig inn í þetta tilgangsleysi. Ingvar fór á kostum og samspil hans og Ólafíu Hrannar Jónsdóttur sem fer með hlutverk Nínu var mjög gott. Ólafía Hrönn túlkaði skemmtilega Nínu sem er ströng og siðprúð og lendir í augnabliks bólförum með þjóninum Manolo en einmitt það atriði kannski lýsir best hvernig tíðarandinn hefur breyst frá 1976. Þóra Friðriksdóttir í sama hlutverki undir rúmi með spænskum þjóni er alveg ógleymanleg sena. Hér var eins og einhver nútímaafgreiðsla væri á þessu óundirbúna hliðarspori.

Halldóra Björnsdóttir er vandvirk og hnyttin í túlkun sinni á hinum reynda sólarlandafara Stellu og túlkun Kjartans Guðjónssonar á manni hennar Jóni sem er varkár, friðelskandi og fékk sólsting á öðrum degi með lummulegt þunnt bítlahár niður á herðar, er eftirminnileg. Edda Arnljótsdóttir bókstaflega eignaði sér salinn þar sem hún leggjalöng og súkkulaðibrún í hömlulausu dansatriði spriklaði eins og engispretta þá er Íslendingahópurinn lenti á ofurfylleríi.

Esther Talía Casey fer með hlutverk ungu drukknu konunnar sem forfærir Stefán en það er eins og allir vita vandasamt að leika ölvaða manneskju þannig að það hefði kannski farið betur á að láta hana vera glettnari. Þröstur Leó Gunnarsson lék töffaralegan stuðbolta og fararstjóra af miklum styrk. Í örhlutverki túrista gaggandi af hliðarlínu mátti sjá Helgu Steffensen í fyndnu gervi sem kitlaði hláturtaugar áhorfenda.

Aðalmarkmið leikstjórans virðist einmitt hafa verið að kitla hláturtaugar en spurningin er hvort þær taugar hafi ekki verið orðnar svolítið þandar undir lokin?

Elísabet Brekkan

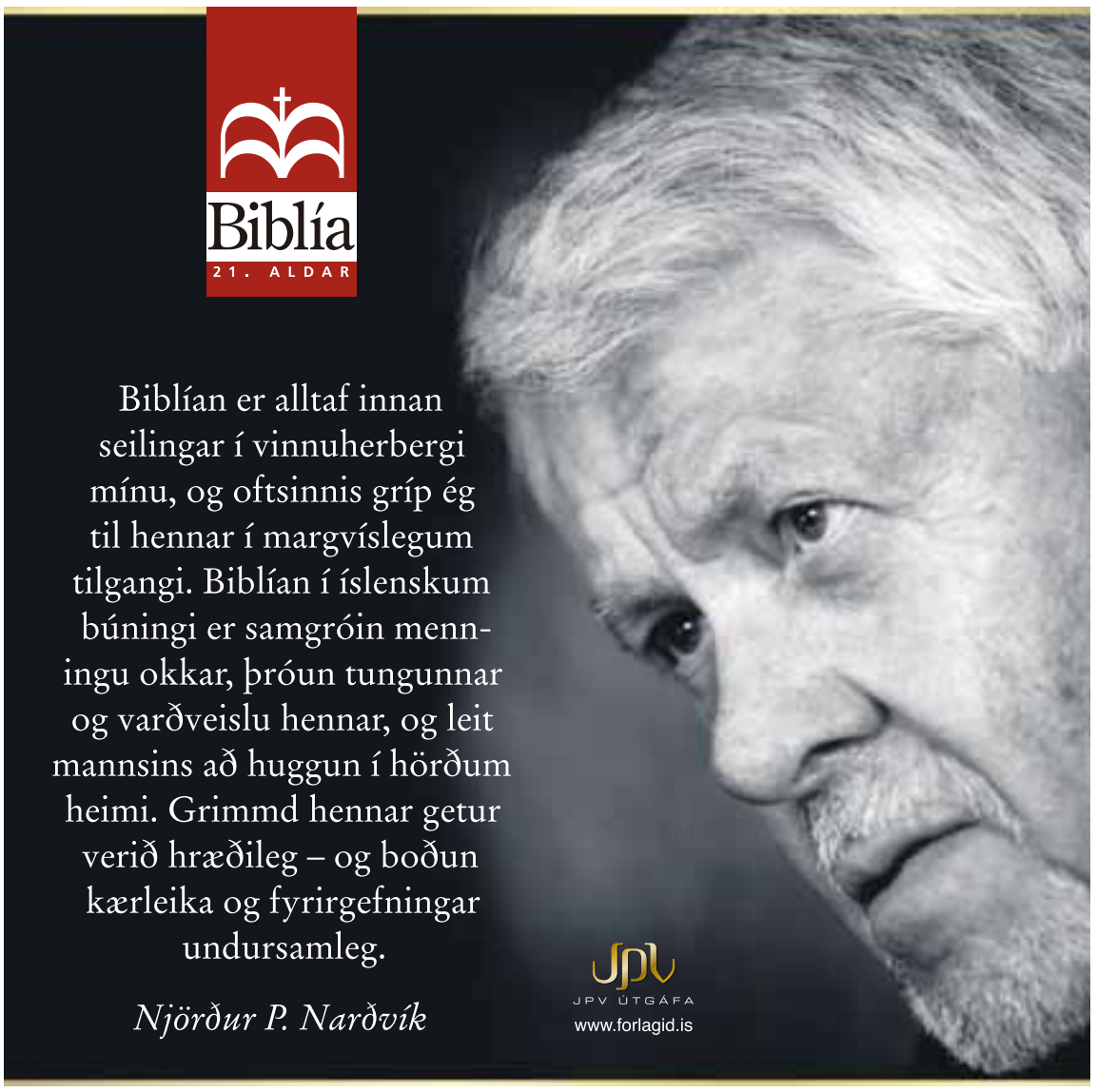

„Ég vil bara borða eins og svín. Fyrst Grammyverðlaunin eru búin get ég borðað hvað sem er. Súkkulaði, nammi, kolvetni, allt!“

BEYONCÉ, AÐSPURÐ UM HVAÐ HÚN VILDI GERA Á VALENTÍNUSARDEGINUM.

„Ég hef þurft að skipta aðeins um stíl. En ég er ennþá með frábæra leggi og geng í mínípilsum. Ég mun nota bikiní þangað til ég er áttræð… Ég mun eldast með reisn á opinberum vettvangi, og án hennar í einkalífinu.“

FYRIRSÆTAN **JERRY HALL** LÆTUR ALDURINN EKKI SLÁ SIG ÚT AF LAGINU.

„Fólk hefur spurt mig: „sveltirðu þig fyrir myndatökur?“ Ég segi alltaf: „Ekki séns. Til þess er Photoshop.““

SARAH MICHELLE GELLAR TREYSTIR Á TÆKNINA.

fólk

folk@frettabladid.is

Mandela vill Kryddpíurnar

Kryddpíurnar munu væntanlega koma fram á tónleikum til heiðurs Nelson Mandela í júní. Mandela fagnar þá 90 ára afmæli sínu, og hafa tónlistarmenn á borð við Rolling Stones, Annie Lennox og Bono þegar heitið þátttöku. Queen hefur einnig tilkynnt að hljómsveitin muni koma fram, og orðrómur þess efnis að Robbie Williams muni syngja með sveitinni í gervi Freddie Mercury gengur fjöllum hærra.

Mandela ku vera afar hrifinn af Kryddstúlkunum, en hann kynntist þeim fyrst þegar þær stóðu á hátindi frægðar sinnar. „Nelson vill endilega að þær komi fram í eitt skipti enn, og hefur trú á því að það muni gerast. Hann hitti stúlkurnar fyrst árið 1997 og kallaði þær þá hetjurnar sínar. Hann dáist að þeim,“ segir heimildarmaður Daily Mirror.

Kryddstúlkurnar hafa lýst því yfir að þær muni aftur hætta störfum þegar tónleikaferð þeirra lýkur í mánuðinum, en Mandela vonast til að ná þeim saman á ný fyrir tónleikana í Hyde Park í London. Kryddpíurnar voru beðnar um að koma fram á 89 ára afmæli Mandela í fyrra, en urðu að afþakka boðið vegna annarra skuldbindinga, auk þess sem Emma Bunton var þá kasólétt.

NÍRÆÐUR Í SUMAR Nelson Mandela fagnar níutíu ára afmæli sínu með stórtónleikum í London í júní.

„Það verður talað um þessa tónleika í áratug. Nelson er hetja og þúsundir aðdáenda munu mæta til að sýna honum stuðning sinn, og stærstu nöfnin í skemmtanaiðnaðinum líka,“ segir heimildarmaður Daily Mirror.

KOMA SAMAN FYRIR MANDELA? Kryddpíurnar munu væntanlega koma fram á tónleikunum, að minnsta kosti ef Mandela verður að ósk sinni.

NORDICPHOTOS/GETTY

Syngur til styrktar Vildarbörnum

Íslenska tónlistarkonan Kenya hefur samið lagið Réttum hjálparhönd sem er tileinkað ferðasjóð Icelandair, Vildarbörnum. „Ég hef unnið með börnum frá því ég byrjaði í skóla og mig hefur alltaf langað til að láta gott af mér leiða,“ segir Kenya. „Ég talaði við Icelandair og þau tóku svo vel í að ég myndi semja lag fyrir þau að ég ákvað að láta slag standa.“

Vigdís Finnbogadóttir, fyrrverandi forseti Íslands, er verndari sjóðsins, sem hefur það að markmiði að styrkja fötluð og langveik börn til að ferðast út í heim. „Ég var búin að vera með þetta lengi í maganum. Ég hélt maður þyrfti að vera voða frægur til að fólk tæki mark á manni en svo er ekki,“ segir Kenya.

Lagið kemur út á þriðjudag í verslunum Skífunnar og í Saga Boutique. Einnig verður hægt að nálgast það á síðunni Myspace.com/kenyaiceland. Allur ágóðinn rennur til Vildarbarna. Fyrsta plata Kenya, þar sem hún fær aðstoð þekktra tónlistarmanna, er væntanleg í haust og gengur undirbúningur hennar vel. - fb

KEYNA Söngkonan unga hefur samið lag til styrktar ferðasjóðnum Vildarbörn.

Óskum eftir að kaupa verk eftir

Kristján Davíðsson og Karl Kvaran

Helst stærri olíumálverk
Staðgreiðsla

Uppl. í síma 893 8968 og 896 6522

STÖÐ 2 FÆR FLEIRI JÚGANDI START Á NÝJU ÁRI

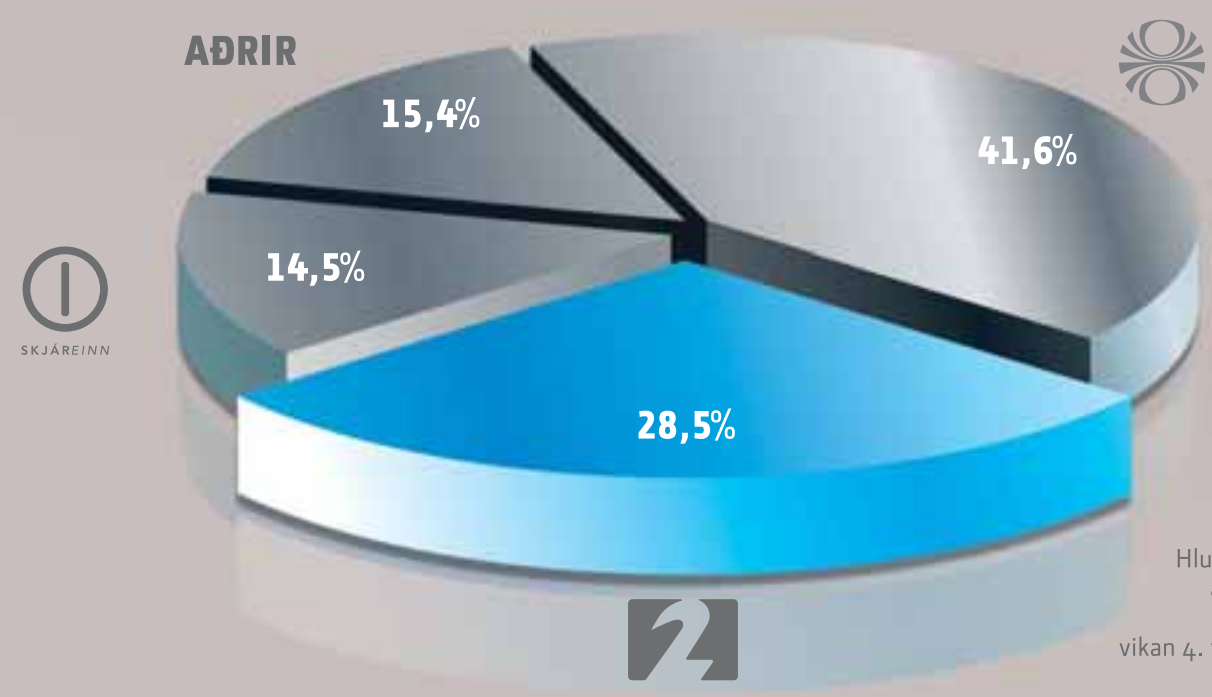

Hlutdeild heildaráhorfs á mínútu, 12-80 ára. Heimild: Capacent, vikan 4. til 10. febrúar 2008.

ÁSKRIFENDUR VITA HVAÐ ÞEIR VILJA

1.	American Idol	60,6%
2.	Laugardagslögin '07-'08	52,0%
3.	Bandið hans Bubba	45,1%
4.	Pushing Daisies	42,6%
5.	Spaugstofan 2007-2008	39,8%
6.	Oprah	39,6%
7.	Logi í beinni	39,4%
8.	Broken Trail	39,2%
9.	Sjálfstætt fólk	37,5%
10.	The Break Up	37,5%

Áskrifendur Stöðvar 2, 18-49 ára. Heimild: Capacent, vikan 4. til 10. febrúar 2008.

512 5100 | STOD2.IS | VERSLANIR VODAFONE

M12 ÁSKRIFT AÐ STÖÐ 2 INNIHELDUR: STÖÐ 2 STÖÐ 2+ STÖÐ 2 BÍÓ STÖÐ 2 BÍÓ+ STÖÐ 2 SIRKUS STÖÐ 2 SIRKUS+

skemmtilegri

Átján úrvalsmyndir

Átján myndir verða á dagskrá kvikmyndaklúbbsins Fjalakattarins sem hefur sýningar sínar í dag. Á meðal þeirra verða myndirnar Joy Division, hin franska Hrossaþjófarnir sem hefur að geyma tónlist eftir Jóhann Jóhannsson, Melónuleiðin frá Króatíu, Ár úlfsins frá Finnlandi og íslenska heimildarmyndin Ketill eftir Joseph Marzolla og Tómas Lemarquis sem fjallar um hinn 71 árs Ketil Larsen.

„Við viljum kynna fyrir fólki stefnur og strauma í alþjóðlegri kvikmyndagerð. Þetta eru myndir sem væri annars ólíklegt að kæmu hingað," segir Hrönn Marínósdóttir hjá Fjalakettinum. „Markmiðið er að klúbburinn geti starfað allt árið um kring. Það stendur til að gera upp Tjarnarbíó í vor og vonandi þegar það opnar aftur höfum við ráðrúm til að vera með reglulegar kvikmyndasýningar yfir allt árið," segir Hrönn.

Skráning í klúbbinn er hafin á Filmfest.is. Félagsgjald er 5.000 krónur og veitir aðgang fyrir einn að öllum sýningum klúbbsins fram til marsloka. **- fb**

Líkt við Arcade Fire

Hljómsveitin Ollie Byr & The Trees frá New York spilar á Dillon í kvöld. Hljómsveitin, sem er á tónleikaferðalagi um heiminn, hefur verið áberandi í bandarísku neðanjarðarsenunni og hefur henni verið líkt við hljómsveitina Arcade Fire.

„Þeir ættu að höfða til aðdáenda Led Zeppelin, Beck og Arcade Fire," segir í dómi tónlistartímaritsins Billboard.

Ókeypis er á tónleikana á Dillon sem hefjast klukkan 20.30.

ESB vill bæta hag flytjenda

Evrópusambandið íhugar að framlengja einkarétt flytjenda og hljómplötuútgefenda á hljóðritunum sínum úr 50 árum í 95 ár. Félag tónskálda og textahöfunda á Íslandi tekur þessum breytingum fagnandi.

Ekki er um eiginlegan höfundarrétt að ræða heldur grannrétt sem er byggður á höfundarréttinum. Snúast þessi réttindi um rétt flytjenda og eigenda hljóðritana til að ráða yfir þeim án þess að þriðji aðili geti gefið upptökurnar út. Höfundarrétturinn sjálfur gildir aftur á móti í sjötíu ár eftir að höfundur lagsins fellur frá.

Elvis fyrir almenning

„Nú fer að styttast í að fjöldi af fyrsta Elvis-efninu fari að verða almenningseign. Nú eru að verða til alls konar söfn af eldgamalli músík sem einhver fyrirtæki standa á bak við sem lögðu aldrei krónu í upptökukostnað eða borguðu flytjanda. Þau eru að gefa þetta út og selja og þurfa engum að borga nema höfundum efnisins," segir Magnús Kjartansson, framkvæmdastjóri Félags tónskálda og textahöfunda.

Tuttugu ár í Björgvin og Bubba

Þessara áhrifa er þó ekki farið að gæta hérlendis, enn sem komið er. „Hljóðritunarsaga okkar er ekki mjög löng og það er kannski ekki alveg komið að þessu hér. En það ber þó að hafa í huga að 28. mars eru þrjátíu ár frá því Vilhjálmur Vilhjálmsson dó. Þessi ákvæði gætu á næstu tveimur áratugum haft afdrifarík áhrif hér á landi," segir Magnús, sem telur að útgefendur hér heima myndu taka breytingum á höfundarréttinum fagnandi yrði hann að veruleika. „Það eru ekki nema tuttugu ár í að Björgvin Halldórsson missi öll réttindi á sínum fyrstu plötum og að Bubbi missi allt tilkall til lagsins

CLIFF RICHARD Tónlistarmaðurinn Cliff Richard vill framlengja einkaréttinn á hljóðritunum sínum í 95 ár.

Stál og hnífur sem flytjandi," segir hann. Auk þess yrðu bæði Bubbi og Björgvin af ákveðinni prósentu af stefgjöldum laganna sem flytjendur.

Óréttlát lög

Á meðal þeirra sem hafa þrýst á Evrópusambandið að framlengja höfundarréttinn eru gömlu kempurnar Cliff Richard og Roger Daltrey úr hljómsveitinni The Who, sem sjá nú fram á að missa einkaréttinn á útgáfu verka sinna og að að stefgjöld til þeirra minnki. Á meðal vinsælustu laga þeirra eru Living Doll og My Generation. „Þessi lög eru samin á þeim tíma þegar menn gerðu ráð fyrir því að enginn hefði áhuga á fimmtíu ára gamalli upptöku. Þetta er sannarlega óréttlátt gagnvart útgefendum og flytjendum," segir Magnús.

freyr@frettabladid.is

MAGNÚS KJARTANSSON Magnús tekur því fagnandi ef Evrópusambandið breytir lögum sínum.

Nýtt í bíó
LAUGARÁS BÍÓ
Sími: 553 2075
- bara lúxus

450 kr. í bíó! Gildir á allar sýningar merktar með rauðu!

LAUGARÁSBÍÓ - SÝNINGARTÍMAR

JUMPER	kl. 6, 8 og 10	12
LOVEWRECKED	kl. 2, 4, 6, 8 og 10	L
RAMBO	kl. 6.15, 8 og 10-P	16
ÁSTRÍKUR Á ÓLYMPÍULEIKUNUM	kl. 1.45 og 4	L
ALVIN OG ÍKORNARNIR	kl. 2 og 4	L

NÝTT Í BÍÓ! NÝTT Í BÍÓ!

SMÁRA BÍÓ SÍMI 564 0000 — 5%

JUMPER	kl. 1.20 - 3.40 - 5.50 - 8 - 10.10	12
JUMPER LÚXUS	kl. 1.20 - 3.40 - 5.50 - 8 - 10.10	
MEET THE SPARTANS	kl. 4 - 6 - 8 - 10	
ÁSTRÍKUR Á ÓLYMPÍULEIKUNUM	kl. 1 - 3.20 - 5.40 ÍSLENSKT TAL	
CLOVERFIELD	kl. 8 - 10	14
BRÚÐGUMINN	kl. 1.30 - 3.40 - 5.50 - 8 - 10.10	7
ALVIN OG ÍKORNARNIR	kl. 2 ÍSLENSKT TAL	

REGNBOGINN SÍMI 551 9000 — 450 kr. í bíó!

JUMPER	kl. 3 - 6 - 8 - 10	12
BEFORE THE DEVIL KNOWS	kl. 3 - 5.30 - 8 - 10.20	16
MEET THE SPARTANS	kl. 3 - 6 - 8 - 10	
WALK HARD	kl. 3 - 6 - 8	14
THE ALIEN VS PREDATOR	kl. 10.10	16

HÁSKÓLABÍÓ SÍMI 530 1919 — 450 kr. í bíó!

INTO THE WILD	kl. 3 - 6 - 9	7
RAMBO	kl. 8 - 10	16
ÁSTRÍKUR Á ÓLYMPÍULEIKUNUM	kl. 3 - 5.30 ÍSLENSKT TAL	
ATONEMENT	kl. 3 - 5.30 - 8 - 10.30	14
BRÚÐGUMINN	kl. 3.40 - 5.50 - 8 - 10.10	7

BORGARBÍÓ SÍMI 462 3500 — 450 kr. í bíó!

JUMPER	kl. 5.50 - 8 - 10	12
RAMBO	kl. 10	16
ÁSTRÍKUR Á ÓLYMPÍULEIKUNUM	kl. 1.30 - 3.40 - 5.50 ÍSL. TAL	
BRÚÐGUMINN	kl. 2 - 4 - 8	7

5%

AUKAKRÓNUR FÆRÐ 5% ENDURGREITT EF ÞÚ BORGAR BÍÓMIÐANN MEÐ KREDITKORTI TENGDU AUKAKRÓNUM! AUKAKRÓNUR

SAMbio.is SAMBÍÓIN
REYKJAVÍK • AKUREYRI • KEFLAVÍK • SELFOSS

ÁLFABAKKA

NO COUNTRY FOR OLD MEN	kl. 5:30 - 8 - 10:30	16
NO COUNTRY FOR OLD MEN	kl. 2 - 8 - 10:30	VIP
MR. MAGORIUMS ...	kl. 2 - 4 - 6	L
P.S. I LOVE YOU	kl. 5:30 - 8 - 10:30	L
SWEENEY TODD	kl. 5:30 - 8 - 10:30	16
UNTRACEABLE	kl. 8 - 10:30	16
UNTRACEABLE	kl. 5:30	VIP
CHARLIE WILSON´S WAR	kl. 10:30	12
DEATH AT A FUNERAL	kl. 2 - 4 - 6 - 8	7
THE GAME PLAN	kl. 1:10 - 3:20	L
TÖFRAPRINSESSAN M/- ÍSL TAL	kl. 1:10 - 3:20	L
BÝFLUGUMYNDIN M/- ÍSL TAL	kl. 1:30 - 3:30	L

KRINGLUNNI

JUMPER	kl. 4 - 6 - 8 - 10	12
MR. MAGORIUMS...	kl. 2 - 4 - 6 - 8	L
NO COUNTRY FOR OLD MEN	kl.10	16
P.S. I LOVE YOU	kl. 5:30 - 8 - 10:30	L
BÝFLUGUMYNDIN M/- ÍSL TAL	kl. 2D - 3:30	L
TÖFRAPRINSESSAN M/- ÍSL TAL	kl. 1:30	L

SELFOSS

WONDER EMPORIUM	kl. 1:40 - 3:50 - 6	L
UNTRACEABLE	kl. 8 - 10:10	16
BRÚÐGUMINN	kl. 5:50 - 8	7
CLOVERFIELD	kl. 10:10	14
THE GAME PLAN	kl. 3:40	L
ALVIN OG ÍKO... M/- ÍSL TAL	kl. 1:40	L

AKUREYRI

MR. MAGORIUMS	kl. 2 - 4 - 6	L
P.S. I LOVE YOU	kl. 8	L
UNTRACEBLE	kl. 10	16
TÖFRAPRINSESSAN ÍSL TAL	kl. 2	L
MEET THE SPARTANS	kl. 4 - 6 - 8	12
NO COUNTRY FOR...	kl. 10:30	16

KEFLAVÍK

JUMPER	kl. 8 - 10	12
MEET THE SPARTANS	kl. 4 - 6	12
SWEENEY TODD	kl. 10	16
DEATH AT A FUNERAL	kl. 8	12
ÁSTRÍKUR... M/ÍSL TALI	kl. 2 - 5	L
ALVIN OG ÍKO... M/ÍSL TALI	kl. 2	L

450 kr. HÁSKÓLABÍÓ REGNBOGINN 450 kr.
kl. 3 í Háskólabíó kl. 3 í Háskólabíó kl. 3 í Háskólabíó kl. 3 í Regnboganum kl. 3 í Regnboganum kl. 3 í Regnboganum kl. 3 í Regnboganum

16. og 17. feb.
SparBíó 450kr
Á EFTIRTALDAR SÝNINGAR laugardag og sunnudag

TÖFRABÚÐIN (ENSKT TAL) KL. 2 í ÁLFAB., KRINGLU OG AK. KL. 1:40 Á SELFOSSI
GAME PLAN KL. 1:10 Í ÁLFABAKKA
DEATH AT A FUNERAL KL. 2 Í ÁLFABAKKA
BÝFLUGUMYNDIN M/ ÍSLENSKU TALI KL. 1:30 Í ÁLFABAKKA, OG 2 Í KRINGLUNNI
TÖFRAPRINSESSAN M/ÍSL TALI KL. 1:10 Í ÁLFABAKKA, 1:30 Í KRINGLUNNI OG 2 Á AKUREYRI
REYKJAVÍK • AKUREYRI • KEFLAVÍK • SELFOSS

Sími: 553 2075 - bara lúxus
Ódýrt í bíó
AMANDA BYNES
ATH. SÝND KL.2
LOVEWRECKED
ÍSLENSKT TAL
ATH. SÝND KL. 1.45
ATH. SÝND KL.2
ALVIN OG ÍKORNARNIR
SÝND MEÐ ÍSLENSKU TALI
450 kr. á fyrstu sýningar dagsins

NÝTT OG BETRA HÁSKÓLABÍÓ!

Framundan frábærar myndir!

Horton

Semi Pro

Indjana Jones

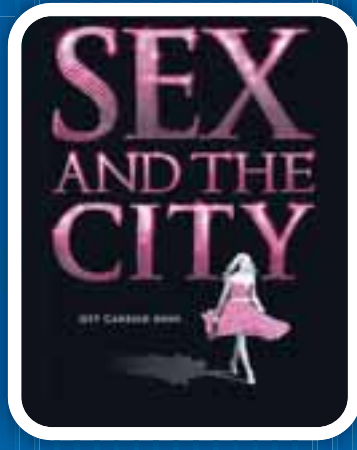

Sex and the City

Flugdreka hlauparinn

SENA BÝÐUR HÁSKÓLABÍÓ
VELKOMIÐ Í HÓP BETRI KVIKMYNDAHÚSA LANDSINS

SMÁRA BÍÓ · REGNBOGINN · HÁSKÓLA BÍÓ · BORGAR BÍÓ

> Búið að draga í riðla fyrir EM 2009

Dregið var í riðla fyrir Evrópumót landsliða karla og kvenna í körfubolta árið 2009 í Feneyjum á Ítalíu í gær. Karlalandslið Íslands leikur í B-deild í riðli með Hollandi, Austurríki, Danmörku og Svartfjallalandi. Kvennalandslið Íslands leikur einnig í B-deild og er í sex liða riðli með Slóveníu, Hollandi, Sviss, Svartfjallalandi og Írlandi. Leikið verður heima og að heiman hjá bæði körlunum og konunum og byrjar ballið í september næsta haust og lýkur haustið árið 2009.

sport

sport@frettabladid.is

BJÖRN BERGMANN SIGURÐARSON, ÍA: ER ALLUR AÐ KOMA TIL EFTIR AÐ HAFA GLÍMT VIÐ ÞRÁLÁT NÁRAMEIÐSLI

Sannkallaðir töfralæknar sem ég hitti í Hollandi

Hinn bráðefnilegi Björn Bergmann Sigurðarson, tæplega 17 ára gamall framherji ÍA, stimplaði sig heldur betur inn í Landsbankadeild karla síðasta sumar með Skagaliðinu. Í lok tímabilsins átti hann þó við þrálát nárameiðsli að etja sem hafa haldið honum utan vallar meira og minna síðan þá.

„Ég var að spila hálfmeiddur í lok síðasta sumars með ÍA og verkurinn í náranum fór bara versnandi eftir því sem ég spilaði meira. Síðan þegar ég var að fara að spila með U-19 ára landsliðinu þá var ég alveg ónýtur í náranum og þurfti að hætta alveg. Mér var svo í framhaldinu ráðlagt að hvíla neðri hluta skrokksins en þjálfa og lyfta með efri hlutanum og þetta gerði ég í þrjá mánuði án þess að finna miklar framfarir," sagði Björn Bergmann, sem fór á dögunum í tíu daga ferð til Hollands þar sem hann var í stífri sjúkraþjálfun og endurhæfingu.

„Læknarnir í Hollandi voru mjög ósáttir með að ég hafði ekki verið að lyfta með neðri hluta skrokksins líka og sögðu að ákveðið ójafnvægi væri komið á efri og neðri hluta skrokksins. Ég var í mjög stífri þjálfun hjá þeim frá níu til fjögur flesta dagana sem ég var úti og þeir nudduðu mig og teygðu á mér og létu mig fara í jóga. Ég var hættur að finna verkinn eftir þriggja daga meðferð, sem er alveg ótrúlegt og þetta hljóta bara að vera einhverjar töfralækningar hjá Hollendingunum," sagði Björn Bergmann, sem fékk æfingaáætlun fyrir næstu þrjár vikurnar áður en hann snýr aftur til Hollands til þess að fara í lokaskoðun.

„Ég þarf núna að æfa neðri hluta skrokksins á fullu til að vinna upp það sem ég hefði átt að vera búinn að þjálfa og fá þar með jafnvægi í þetta. Ég fer svo aftur til Hollands í byrjun mars til þess að fá grænt ljós á að byrja að æfa á fullu á ný," sagði Björn Bergmann, sem er mjög spenntur að fara að æfa aftur með ÍA.

„Það er kominn hugur í menn að byggja ofan á gott gengi liðsins síðasta sumar og ég get ekki beðið eftir því að fara að æfa á fullu og keppa. Ég er eiginlega bara svekktur yfir því að hafa ekki farið strax út til Hollands þegar ég meiddist," sagði Björn Bergmann að lokum.

WEST HAM
MOUTH
PORTSM
Verð á mann
í tvíbýli frá
58.900 KR.
4.–6.
APRÍL
Icelandair er samstarfsaðili West Ham og býður ferðir á alla heimaleiki liðsins í vetur. Fjölmargir leikir framundan, s.s. á móti Derby, Newcastle og Aston villa.
+ Nánari upplýsingar:
www.icelandair.is/ithrottaferdir
WWW.ICELANDAIR.IS
ÍSLENSKA SIA.IS ICE 40741 02/08

Akureyri barðist fyrir stigi

HK og Akureyri skildu jöfn, 26-26, í N1-deild karla í gærdag. Allt stefndi í sigur HK en baráttuglaðir Akureyringar skoruðu þrjú síðustu mörkin og náðu stigi.

HANDBOLTI HK og Akureyri skildu jöfn 26-26 í miklum baráttuleik í N1-deild karla í gærdag.

Það var í raun og veru fátt sem gladdi augað í fyrri hálfleik í Digranesi í gær. Leikurinn var hægur og liðunum gekk illa að keyra hraðaupphlaup. Leikmenn liðanna verða hins seint sakaðir um að berjast ekki. Gestirnir frá Akureyri ætluðu greinilega að selja sig dýrt og tóku fast á HK-mönnum og fengu fyrir vikið þrívegis tveggja mínútna brottvísanir í fyrri hálfleik.

Leikurinn var í járnum nær allan fyrri hálfleikinn en staðan var jöfn 5-5 þegar stundarfjórðungur var liðinn af leiknum. Akureyringar skoruðu þá tvö mörk í röð og voru skrefinu á undan HK-liðinu sem virkaði hálf áhugalaust. Á síðustu fimm mínútum fyrri hálfleiks tóku heimamenn þó við sér og skoruðu tvö síðustu mörkin í fyrri hálfleik og breyttu stöðunni í 14-12. Ragnar Hjaltested var líflegur í HK-liðinu og skoraði fimm mörk í fyrri hálfleik en Akureyringar gátu helst þakkað markverði sínum, Sveinbirni Péturssyni, fyrir að vera enn að fullu inni í leiknum en hann varði ellefu skot í fyrri hálfleik.

HK byrjaði seinni hálfleikinn af miklum krafti og sýndi loks sitt rétta andlit með hröðu spili. Staðan var orðin 20-15 eftir tíu mínútur og flest benti til þess að heimaliðið myndi sigra auðveldlega. Það vantaði neistann í Akureyrarliðið og markvarslan var engin fyrsta stundarfjórðunginn. Akureyringar náðu sér þó aftur á strik eftir að hafa tekið leikhlé til að fara yfir stöðuna og fóru aftur að berjast af sama krafti og í byrjun leiks. HK-liðið hélt eflaust að sigurinn væri í höfn þegar staðan var 26-23 og fimm mínútur eftir en Akureyringar höfðu ekki sagt sitt síðasta orð og skoruðu þrjú síðustu mörk leiksins og jöfnuðu 26-26. Akureyringar voru enn fremur óheppnir að taka ekki bæði stigin í lok leiksins þegar Goran Gusic skoraði á lokasekúndunum en markið var dæmt af þar sem endurtaka þurfti innkast og þar við sat. Sævar Árnason, þjálfari Akureyrar, var ánægður með baráttuna hjá sínum mönnum.

„Ég get ekki verið annað en sáttur með stigið miðað við hvernig leikurinn þróaðist. Við byrjuðum alveg hræðilega í seinni hálfleik og engin markvarsla var framan af. Liðið sýndi mikinn karakter að koma til baka eins og það gerði og taka stigið og mér finnst vera ákveðinn stígandi í okkar leik í vetur og við verðum bara að halda áfram að bæta okkur," sagði Sævar.

Ragnar Hjaltested, hornamaður HK, var ósáttur með að lið sitt missti leikinn niður í jafntefli.

„Við vorum með þetta í höndum okkar og það eru gríðarleg vonbrigði að klúðra þessu stigi. Við hættum bara síðasta stundarfjórðunginn og hleyptum þeim inn í leikinn eftir góða byrjun á seinni hálfleik," sagði Ragnar.

omar@frettabladid.is

ÖFLUGUR Ragnar Hjaltested, hornamaður HK, átti góðan leik gegn Akureyri í Digranesi í gær og skoraði níu mörk. Hér reynir Akureyringurinn Heiðar Þór Aðalsteinsson að stoppa hann. FRÉTTABLAÐIÐ/ARNÞÓR

ÚRSLITIN Í GÆR

N1-deild karla:

HK-Akureyri 26-26 (14-12)
Mörk HK (skot): Ragnar Hjaltested 9/4 (12/6), Augustas Strazdas 5 (7), Tomas Etutis 5 (9), Ólafur Bjarki Ragnarsson 2 (3), Gunnar Steinn Jónsson 2/1 (7/2), Arnar Þór Sæþórsson 1 (1),Sergey Petraytis 1 (2), Sigurgeir Árni Ægisson 1 (2).
Varin skot: Björn Ingi Friðþjófsson 13 (30/1), 43%, Egidijus Petkevicius 1 (10), 10%.
Hraðaupphlaupsmörk: 1 (Ragnar).
Fiskuð víti: 8 (Augustas 3, Ragnar 2, Sergey, Gunnar Steinn, Arnar Þór).
Utan vallar: 6 mínútur.
Mörk Akureyrar (skot): Einar Logi Friðjónsson 7 (14), Magnús Stefánsson 6 (11), Goran Gusic 4/1 (6/1), Heiðar Þór Aðalsteinsson 3 (3), Nikolaj Jankovic 2 (4), Björn Óli Guðmundsson 2 (5), Hörður Fannar Sigþórsson 1 (1), Ásbjörn Friðriksson 1 (3).
Varin skot: Sveinbjörn Pétursson 15/1 (38/7), 39%, Arnar Sveinbjörnsson 0 (3/1), 0%.
Hraðaupphlaupsmörk: 2 (Einar Logi 2).
Fiskuð víti: 1 (Magnús).
Utan vallar: 8 mínútur.
ÍBV-Stjarnan 34-33 (17-15)

N1-deild kvenna:

Fram-Haukar 35-30 (18-11)
Mörk Fram (skot) : Stella Sigurðardóttir 7/4 (12/4), Sigurbjörg Jóhannsdóttir 5 (8), Annett Köbli 4/1 (4/1), Pavla Nevarilova 4 (7), Marthe Sördal 3 (3), Karen Knútsdóttir 3 (4), Ásta Birna Gunnarsdóttir 3 (4), Þórey Rósa Stefánsdóttir 3 (6), Hildur Knútsdóttir 1 (1), Sara Sigurðardóttir 1 (2), Guðrún Þóra Hálfdánardóttir 1 (2)
Varin skot : Kristina Kverdarine 17/0 42/5) 40%, Karen Einarsdóttir 1/0 (6/1) 16%
Hraðaupphlaup : 8 (Karen Knútsdóttir 3, Ásta Birna 2, Marthe 2, Pavla)
Fiskuð víti : 5 (Pavla 2, Ásta Birna, Marthe, Stella)
Utan vallar : 10 mínútur
Mörk Hauka : Ramune Pekarskyte 13/6 (17/6), Inga Fríða Tryggvadóttir 4 (5), Nína Kristín Björnsdóttir 3 (6), Hind Hannesdóttir 3 (6), Harpa Melsted 3 (7), Erna Þráinsdóttir 3 (8), Sandra Stojkovic 1 (5)
Varin skot : Latima Miliauskaite 4/0 (20/1) 20%, Bryndís Jónsdóttir 11/0 (30/4) 36%
Hraðaupphlaup : 1 (Harpa)
Fiskuð víti : 6 (Inga Fríða 2, Harpa, Hind, Erna, Sigrún Brynjólfsdóttir)
Utan vallar : 6 mínútur
Grótta-HK 26-33
Markahæstar hjá Gróttu: Anna Úrsúla Gumundsdóttir 5, Auksé Vysniauskaite 5, Karolína Gunnarsdóttir 5, Ragna Karen Sigurðardóttir 5.
Markahæstar hjá HK: Natalia Ceplonuska 12, Arna Sif Pálsdóttir 6, Jóna S. Halldórsdóttir 5.
FH-Stjarnan 20-24

Fram vann Hauka 35-30 í N1-deild kvenna í Framhúsinu í gærdag og er sem fyrr á toppi deildarinnar:

Þægilegur sigur toppliðs Framstúlkna

HANDBOLTI Fram vann góðan 35-30 sigur á liði Hauka í Framhúsinu í Safamýri í gær og eru sem fyrr í efsta sæti N1-deildar kvenna.

Leikurinn byrjaði fjörlega og var mikið skorað á fyrstu mínútum leiksins. Um miðjan fyrri hálfleikinn tók Framliðið yfirhöndina en sóknarleikur Haukanna gekk illa gegn sterkri vörn Fram. Framstúlkurnar fengu mörg hraðaupphlaup og náðu mest 9 marka forskoti og Haukar heillumhorfnar. Í hálfleik var staðan 18-11.

Í seinni hálfleik mættu Haukar ákveðnari til leiks. Sóknarleikur þeirra gekk mun betur, en þrátt fyrir það gekk þeim illa að saxa á forskot Framara. Þær náðu mest að minnka muninn í fjögur mörk en nær komust þær ekki og nokkuð þægilegur sigur Framara í höfn, lokatölur 35-30.

Þjálfari Fram, Einar Jónsson, var nokkuð sáttur að leik loknum.

„Fyrri hálfleikur var góður og við leiðum með 7 mörkum í hálfleik og varnarlega vorum við að spila vel. Seinni hálfleikur var afleitur hjá okkur og ef við ætlum að landa efsta sætinu og ég tala nú ekki um vinna Stjörnuna í næsta leik þá þurfum við að bæta varnarleikinn okkar. Það er nóg eftir af mótinu og leikurinn gegn Stjörnunni verður lykilleikur. Það er gaman að mæta Stjörnunni og Alla og vonandi að fólk fjölmenni á leikinn," sagði Einar.

Nína Kristín Björnsdóttir fyrirliði Hauka var ekki eins sátt.

„Við töpum þessum leik í fyrri hálfleik þar sem við vorum að spila illa í vörn, sókn og markavarslan var lítil.," sagði Nína Kristín.

- sjj

Á FLUGI Ásta Birna Gunnarsdóttir, fyrirliði Fram, stekkur hér upp og skorar eitt af þremur mörkum sínum gegn Haukum í gær. FRÉTTABLAÐIÐ/VILHELM

ÚRSLITIN Í GÆR

Iceland Express-deild kvk:

Valur-Grindavík 69-57 (34-33)
Stig Vals: Molly Peterman 33 (8 frák., 9 stoðs.), Signý Hermannsdóttir 12 (13 frák., 4 varin), Hafdís Helgadóttir 11, Þórunn Bjarnadóttir 6 (5 stoðs.), Guðrún S. Baldursdóttir 4, Tinna Björk Sigmundsdóttir 3.
Stig Grindavíkur: Tiffany Roberson 18 (15 frák.), Petrúnella Skúladóttir 11, Joanna Skiba 9, Jovana Lilja Stefánsdóttir 7, Berglind Anna Magnúsdóttir 5, Helga Hallgrímsdóttir 4, Ólöf Helga Pálsdóttir 2, Íris Sverrisdóttir 1.

Fjölnir-Haukar 59-91 (37-46)
Stig Fjölnis: Slavica Dimovska 28 (9 frák.), Efemia Sigurbjörnsdóttir 13 (8 frák.), Gréta María Grétarsdóttir 6 (7 frák., 5 stoðs.), Birna Eiríksdóttir 6, Hrafnhildur Margrét Jóhannesdóttir 2, Eva María Emilsdóttir 2, Erna María Sveinsdóttir 2.
Stig Hauka: Kiera Hardy 22 (12 frák., 8 stoðs.), Kristrún Sigurjónsdóttir 17, Unnur Tara Jónsdóttir 16 (8 frák., 6 stoðs.), Bára Fanney Hálfdanardóttir 14, Telma Björk Fjalarsdóttir 7 (15 frák.), Ragna Margrét Brynjarsdóttir 6, Sara Pálmadóttir 3, Aldís Pálsdóttir 2, Kristín Fjóla Reynisdóttir 2, María Lind Sigurðardóttir 2.

Áskorendakeppni Evrópu:

Konur:
RK Lasta-Valur 26-31 (12-16)
Mörk Vals (skot): Kristín Guðmundsdóttir 7 (10), Kristín Collins 5 (6), Ágústa Edda Björnsdóttir 5/3 (7/4), Eva Barna 4 (5), Íris Ásta Péturs dóttir 2 (2), Rebekka Skúladóttir 2 (3), Hafrún Kristjánsdóttir 2 (6/2), Dagný Skúladóttir 1 (2), Nora Valovics 1 (2), Berglind Íris Hansdóttir 1 (2), Hildigunnur Einarsdóttir 1 (3), Katrín Andrésdóttir (1).
Varin skot: Berglind Íris Hansdóttir 12 (32/2 37,5%), Jolanta Slapikiene 6(12/1 50%)
Hraðaupphlaup: 11 (Kristín G. 3, Kristín C., Rebekka, Ágústa, Nora, Íris, Hildigunnur, Dagný, Hafrún)
Fiskuð víti: 7 (Hafrún 2, Eva, Íris, Anna, Katrín, Kristín C.)
Utan vallar: 4 mínútur

Karlar:
Fram-CSU Poli Timisoara 24-26
Mörk Fram: Hjörtur Hinriksson 5, Halldór Jóhann Sigfússon 4, Stefán Baldvin Stefánsson 4, Andri Berg Haraldsson 3, Jóhann Gunnar Einarsson 2, Jón Björgvin Pétursson 2, Haraldur Þorvarðarson 1, Einar Ingi Hrafnsson 1, Rúnar Kárason 1, Björn Guðmundsson 1.
Varin skot: Björgvin Páll Gústavsson 6, Magnús Gunnar Erlendsson 5.

Valur vann öruggan fimm marka sigur á Lasta Radnicki sem hefði hæglega getað orðið talsvert stærri:

Valsstelpur á góðri leið í átta liða úrslit

HANDBOLTI Valur vann góðan sigur, 31-26, á Lasta Radnicki frá Serbíu í sextán liða úrslitum Áskorendakeppni Evrópu.

Valur valtaði yfir Napredak, sem einnig er frá Serbíu, í 32 liða úrslitum en Lasta Radnicki er mun sterkara lið. Það tók Val 17 mínútur að ná yfirhöndinni í leiknum og þegar flautað var til hálfleiks munaði fjórum mörkum á liðunum, 16-12.

Valur jók forskotið í sex mörk í upphafi síðari hálfleiks, 14-20. Þá tók við afleitur tíu mínútna kafli þar sem serbneska liðið skoraði sex mörk gegn engu og leikurinn skyndilega orðinn jafn.

Valur svaraði því með fimm mörkum í röð og þegar fjórar mínútur voru eftir var munurinn orðinn átta mörk, 31-23, þrátt fyrir að sóknarleikur Vals gengi illa en sjö síðustu mörk Vals komu úr hraðaupphlaupum.

ERFITT Valsstúlkan Eva Barna brýst hér af harðfylgi í gegnum vörn Lasta Radnicki í leik liðanna í Vodafone höllinni í gær. FRÉTTABLAÐIÐ/VILHELM

Serbarnir skoruðu þrjú síðustu mörk leiksins og á liðið veika von um að slá Val út þegar liðin mætast á nýjan leik í dag.

Ágúst Þór Jóhannsson, þjálfari Vals, er ekki sáttur við forskotið sem liðið fer með í síðari leikinn í dag.

„Ég er ósáttur að vera ekki með meira forskot. Við vorum klaufar í lokin. Á móti kemur þetta er hörkulið að mínu mati með marga flinka leikmenn, og þær eru sterkar á fótunum. Þetta er langt frá því að vera búið. Mér finnst við vera sterkari en þær og eiga mikið inni varnarlega. Ég er sannfærður um að við klárum þetta.“ **- gmi**

Sætin í úrslitakeppni Iceland Express-deildar kvenna:

Valskonur eiga von

KÖRFUBOLTI Valskonur eiga enn von um sæti í úrslitakeppni kvenna eftir 12 stiga sigur á Grindavík, 69-57, í Vodafone-höllinni í gær.

Það leit þó ekki vel út í byrjun því Grindavík var komið níu stigum yfir, 15-24, eftir fyrsta leikhluta. Valskonur tóku þá við sér og tóku öll völd á vellinum undir frábærri stjórn Molly Peterman sem átti stórleik.

Molly endaði leikinn með 33 stig, 9 stoðsendingar og 8 fráköst en 9 stig Hafdísar Helgadóttur í þriðja leikhluta áttu líka mikinn þátt í því að Valsliðið náði frumkvæðinu í leiknum.

Signý Hermannsdóttir var sterk í fyrri hálfleik þegar hún skoraði öll 12 stigin sín og Þórunn Bjarnadóttir og Tinna Björk Sigmundsdóttir voru traustar að vanda.

Hjá Grindavík var meðalmennskan allsráðandi en það var helst Petrúnella Skúladóttir sem stóð upp úr í leik liðsins. Joanna Skiba, sem var 38 stig í síðasta leik.

Haukar hafa enn átta stiga forskot á Val í baráttunni um 4. og síðasta sætið inn í úrslitakeppnina eftir 32 stiga stórsigur á Fjölni, 91-59. **- óój**

FRÁBÆR Molly Peterman skoraði 33 stig fyrir Val í gær. FRÉTTABLAÐIÐ/VILHELM

Golf með Express ferðum

Benidorm
Real de Faula
15.-22. mars
Verð á mann í tvíbýli
119.900 kr.

Innifalið: Flug með sköttum og öðrum greiðslum, frítt í flug fyrir golfsettið, gisting á Hotel Sheraton ásamt morgunverði, rútuferðir til og frá flugvelli, íslensk fararstjórn og 5 golfhringir.

London
Hanbury Manor
19.-24. mars
Verð á mann í tvíbýli
92.800 kr.

Innifalið: Flug með sköttum og öðrum greiðslum, frítt í flug fyrir golfsettið, gisting á hótelinu ásamt morgunverði og 5 golfhringir.

Nánar á expressferdir.is eða í síma 5 900 100
Express ferðir
Ferðaskrifstofa í eigu Iceland Express

19 FARÞEGA HÓPFERÐABÍLL

- Kraftur - Öryggi - Þægindi - Hagkvæmni

IVECO DAILY TOURYS

Mikill og góður búnaður m.a.:

- 3,0 ltr. HPI - 176 hestöfl.
- Fæst rafskipt eða beinskipt
- 19 lúxus farþegasæti með þriggja punkta öryggisbeltum
- Hjólbarðar 195/75R16
- ABS diskahemlar að framan og aftan
- Spólvörn - Stöðuleikastýring
- Rafdrifin farþegahurð

- Tímastillt olíumiðstöð fyrir vél og hús
- Fjarstýrðar samlæsingar
- Hæðarstillanlegt ökumannssæti
- Upphitaðir rafstýrðir speglar
- Rafmagns rúðuvinda í ökumannshurð
- RDS útvarp með geislaspilara og míkrafón
- Hraðlosun á tveimur öftustu sætaröðum
- Öll sæti á stillanlegum brautum

Og margt fleira....

Ný sending til afgreiðslu strax á afar hagstæðu verði

Krókhálsi 16, Reykjavík • Gleráreyrar 2, Akureyri • sími 588 2600

VÉLAVER HF
www.velaver.is

AUGLÝSINGAST. E. BACKMAN

ÚRSLITIN Í GÆR

Enski FA-bikarinn:

Man. Utd.-Arsenal	4-0
1-0 Wayne Rooney (16.), 2-0 Darren Fletcher (20.), 3-0 Nani (38.), 4-0 Darren Fletcher (74.).	
Chelsea-Huddersfield	3-1
1-0 Frank Lampard (18.), 1-1 Michael Collins (45.), 2-1 Frank Lampard (60.), 3-1 Salomon Kalou (70.).	
Liverpool-Barnsley	1-2
1-0 Dirk Kuyt (32.), 1-1 Stephen Foster (57.), 1-2 Brian Howard (90.).	
Bristol Rovers-Southampton	1-0
Cardiff-Wolves	2-0
Coventry-WBA	0-5

Skoska úrvalsdeildin:

Celtic-Hearts	3-0
1-0 Jan Vennegoor (14.), 2-0 Scott McDonald (51.), 3-0 Andreas Hinkel (76.). Eggert Gunnþór Jónsson lék allan leikinn fyrir Hearts.	

Ítalska Serie A-deildin:

Inter-Livorno	2-0
1-0 David Suazo (14.), 2-0 David Suazo (18.).	
Parma-AC Milan	0-0
Juventus-Roma	1-0
1-0 Alessandro Del Piero (45.).	

Spænska La Liga-deildin:

Real Betis-Real Madrid	2-1
0-1 Royston Drenthe (6.), 1-1 Edú (32.), 2-1 Mark Gonzalez (35.).	
Espanyol-Sevilla	2-4
0-1 Luis Fabiano (6.), 0-2 Frederic Kanoute (11.), 1-2 Luis Garcia (41.), 1-3 Christian Poulsen (74.), 2-3 Coro (76.), 2-4 Diego Capel (78.).	

Hollenska úrvalsdeildin:

Roda-Twente	3-1
Bjarni Þór Viðarsson kom ekkert við sögu hjá Twente að þessu sinni.	

Æfingaleikur á La Manga:

Valerenga-Lyn	2-2
0-1 Endre Fotland Knudsen (34.), 1-1 Kristofer Hæstad (56.), 1-2 Magnus Powell (74.), 2-2 Jarl André Storbæk (88.). Theodór Elmar Bjarnason lék allan leikinn fyrir Lyn.	

Man. Utd rassskellti Arsenal

Manchester United vann 4-0 stórsigur á erkifjendum sínum í Arsenal í sextán liða úrslitum FA-bikarsins á Old Trafford í gær. United lék frábæran bolta en Arsenal var algjörlega heillum horfið og nánast óþekkjanlegt.

NIÐURLÆGING Leikmenn United fóru á kostum í gær og hreinlega niðurlægðu Arsenal á köflum í leiknum.

NORDPHOTOS/AFP

FÓTBOLTI Englandsmeistarar Manchester United hreinlega slátruðu Arsenal 4-0 í sextán liða úrslitum FA-bikarsins á Old Trafford í gær, en þetta var 100. FA-bikarleikurinn hjá Sir Alex Ferguson með United-liðið.

Greinilegt var á byrjunarliðum beggja liða í gær að knattspyrnustjórarnir voru með leikina í Meistaradeild Evrópu í byrjun næstu viku í huga þar sem bæði liðin hvíldu lykilmenn. Sir Alex Ferguson ákvað að láta Ryan Giggs og markahrókinn Cristiano Ronaldo sitja uppi í stúku og Arsene Wenger byrjaði með Emmanuel Adebayor og Mathieu Flamini á varamannabekknum. Wayne Rooney var hins vegar kominn aftur í byrjunarliðið eftir að hafa tekið út leikbann og hann átti heldur betur eftir að láta til sín taka.

Rooney opnaði markareikninginn fyrir United strax á 16. mínútu með glæsilegu skallamarki eftir skallasendingu frá Anderson. United-liðið lék á als oddi á meðan Arsenal-liðið virtist hálf skelkað. Hinn skoski Darren Fletcher, sem hefur ekki fengið mörg tækifæri í liði United í ár, bætti öðru markinu við stuttu síðar, einnig með skalla, eftir góðan undirbúning hjá Nani, en boltinn hafði hugsanlega einhverja viðkomu í Willam Gallas, varnarmanni Arsenal, á leið sinni í markið. Nani var svo sjálfur á ferðinni á 38. mínútu og skoraði þriðja mark United eftir frábæra sendingu frá Michael Carrick með góðu skoti sem Jens Lehmann í marki Arsenal réð ekkert við. Markið undirstrikaði kannski helst flata vörn Arsenal-liðsins sem var opnuð trekk í trekk með góðum stungusendingum United-manna. Ekki voru fleiri mörk skoruð í fyrri hálfleik þó svo að færin hafi vissulega verið til staðar og þá hjá United-mönnum.

MINNTI Á SIG Darren Fletcher hefur lítið fengið að spila með United í ár en nýtti tækifæri sitt vel í gær.

NORDIC PHOTOS/GETTY

Gremja Arsenal manna

Snemma í seinni hálfleik dró til tíðinda þegar Emmanuel Eboue, leikmaður Arsenal, fékk að líta rauða spjaldið fyrir háskaleik en Eboue stökk þá upp í skallaeinvígi við Patrice Evra og fór með takkana í síðu hans. Hvort sem brotið var viljandi eða óviljandi leit það mjög illa út og í raun ekkert annað í stöðunni fyrir dómarann en að dæma rautt spjald. Arsenal var ekki til stórræðanna eftir það enda einum færra en liðið fékk sennilega sitt besta færi í leiknum þegar Eduardo da Silva átti skalla rétt yfir á 65. mínútu. United-menn voru þó ekki hættir og stuttu síðar leit fjórða markið dagsins ljós. Fyrrnefndur Fletcher skoraði þá sitt annað mark og minnti rækilega á sig og enn og aftur var það Nani sem var arkitektinn að markinu. Lokatölur urðu 4-0 og erfitt að benda á einhvern einn sem stóð upp úr hjá United. Rooney, Nani, Fletcher og Anderson áttu allir frábæran dag, en Arsenal-liðið var í heildina séð heillum horfið.

omar@frettabladid.is

FÖGNUÐUR Leikmenn Barnsley fagna hér frænkum sigri sínum gegn Liverpool á Anfield í gær.

NORDIC PHOTOS/GETTY

Óvænt úrslit urðu í sextán liða úrslitum FA-bikarsins:

Barnsley sló Liverpool út á Anfield

FÓTBOLTI 1. deildarlið Barnsley gerði sér lítið fyrir og sló Liverpool út úr sextán liða úrslitum FA-bikarsins á Anfield í gær. Chelsea lenti í vandræðum með 2. deildarlið Huddersfield en hafði á endanum sigur.

Flestir bjuggust við frekar auðveldum sigri Liverpool á heimavelli sínum Anfield gegn Barnsley, sem er um miðja 1. deildina, en annað kom á daginn. Liverpool lék án Fernando Torres og fyrirliðinn Steven Gerrard sat á varamannabekknum en að öðru leyti stillti Rafa Benitez upp frekar sterku byrjunarliði.

Dirk Kuyt skoraði fyrsta mark leiksins eftir rúman hálftíma eftir sendingu frá Ryan Babel og aðeins frábær markvarsla frá Luke Steele í marki Barnsley kom í veg fyrir að Liverpool náði ekki að keyra yfir gestina og staðan var 1-0 í hálfleik.

Barnsley-menn náðu hins vegar að svara fyrir sig og öllum að óvörum jöfnuðu þeir leikinn á 57. mínútu. Þar var á ferðinni Stephen Foster með skalla eftir sendingu frá Martin Devaney. Liverpool bætti í sóknina en Steele varði og varði og Harry Kewell átti svo skot sem fór í stöng og allt leit út fyrir að óvænt jafntefli yrði niðurstaðan. En alveg í blálokin náði Brian Howard að skora sigurmark Barnsley og tryggja gestunum frækinn sigur gegn Liverpool og farseðilinn í átta liða úrslit keppninnar.

Chelsea lenti einnig í basli með 2. deildarliðið Huddersfield en náði, ólíkt Liverpool, að klára dæmið í seinni hálfleik og vinna 3-1. Frank Lampard skoraði tvö mörk og lagði upp eitt fyrir Chelsea og virðist vera að komast í sitt gamla leikform eftir að hafa verið meiddur.

- óþ

Með bílinn handa þér

KOMDU ÚT AÐ LEIKA

www.landrover.is

Aðrir aukahlutur á mynd: Ljóskastarar

DISCOVERY 3 S Windsor
KR. 6.240.000

Windsor staðalbúnaður: 6 þrepa sjálfskipting, Terrain Response fjórhjólakerfi, hæðarstillanleg loftpúðarfjöðrun, sjö fullorðinssæti, Hljóðlát TDV6- 189 hestafla díselvél, hiti í fram- og aftursætum, hiti í framrúðu og rúðusprautu, skriðstillir o.fl.

Bíll á mynd: DISCOVERY 3 S Windsor með G4 aukahlutapakka að verðmæti kr. 390.000. Aðrir aukahlutur á mynd: Ljóskastarar

B&L • Grjóthálsi 1 • 110 Reykjavík • Sími 575 1200

LAND ROVER

GO BEYOND

dagskrá

> Robert Duvall

Duvall hefur gifst fjórum sinnum. Núverandi konan hans heitir Luciana Pedraza og er 42 árum yngri en hann. Þau giftust árið 2004 en höfðu verið í sambúð í sjö ár fyrir þann tíma. Duvall sést í sínu fyrsta „almennilega" hlutverki í myndinni To Kill a Mockingbird sem Sjónvarpið sýnir í kvöld.

VIÐ TÆKIÐ SÓLVEIG GÍSLADÓTTIR UPPGÖTVAR NÝJAN GAMLAN ÞÁTT

Lyft, skorið og teygt

Þættirnir Nip/Tuck hafa á einhvern undraverðan hátt algerlega farið framhjá mér í þessi fimm ár sem þeir hafa verið framleiddir. Þetta er furðulegt miðað við þá staðreynd að ég fíla bæði læknadrama og elska að horfa á umbreytingaþætti eins og The Swan og Extreme Makeover. Auðvitað á maður ekki að viðurkenna slíkt en kannski alger óþarfi að reyna að mála sig fegurri en maður er. Þá hefur þátturinn Dr. 90210 einnig fengið fastan sess í sjónvarpsglápi mínu og því í hæsta lagi undarlegt að Nip/Tuck hafi aldrei heillað mig.

Nú er sá tími liðinn og ekki aftur snúið. Einn þáttur síaðist inn fyrir slysni á dögunum vegna einstakrar efniseklu á öðrum stöðvum. Furðulegt siðgæði hinna siðlausu lýtalækna Sean McNamara og Christian Troy er á einhvern hátt heillandi og um leið ekki svo fjarlægt raunveruleikanum ef maður tekur þættina Dr. 90210 trúanlega.

NIP/TUCK Fínstroknir á yfirborðinu. Siðlausir undir niðri.

Það er þó vel skiljanlegt að þættirnir séu sýndir seint um kvöld og merktir með eldrauðu merki sem bannar börnum innan sextán ára að horfa. Þættirnir eru með eindæmum svæsnir og klúrir. Þar er siðgæðið í lágmarki og fjálglega rætt um kynlífsathafnir. Læknarnir sem á yfirborðinu eru fínstroknir og fágaðir eru undir niðri siðlausir svallarar með ýmis skemmd epli í skápunum.

Þættirnir hafa verið sýndir á Íslandi frá árinu 2004. Í fyrstu voru þeir félagar með læknastofu í Miami en eftir einhverjar óhentugar uppákomur neyddust þeir að flytja til mekka lýtalækninga í Los Angeles. Nú er bara að sjá hversu lengi þeim tekst að halda sig á beinu brautinni. Miðað við þennan eina þátt sem ég hef séð er ekki ólíklegt að þeir eigi eftir að ganga í gegnum einhverjar hrakningar.

EKKI MISSA AF

19.50 Northern Trust Open SÝN

20.00 The Sound of Music STÖÐ 2 BÍÓ

20.20 Forbrydelsen SJÓNVARPIÐ

20.25 Pushing Daisies STÖÐ 2

21.30 Boston Legal SKJÁREINN

SJÓNVARPIÐ

08.00 Morgunstundin okkar Í næturgarði, Brummi, Kóalabræður, Landið mitt, Herkúles, Sígildar teiknimyndir, Fínni kostur, Fræknir ferðalangar, Sigga ligga lá, Konráð og Baldur og Dalabræður

11.20 Laugardagslögin

12.30 Silfur Egils

13.45 Viðtalið

14.15 Mótókross

15.00 Íshokkí Bein útsending frá leik karlaliða SR og SA.

17.30 Táknmálsfréttir

17.40 Galdra-Max

18.00 Stundin okkar

18.30 Spaugstofan

19.00 Fréttir

19.30 Veður

19.40 Sunnudagskvöld með Evu Maríu

20.20 Glæpurinn (18:20) (Forbrydelsen: Historien om et mord) Danskir spennuþættir af bestu gerð. Ung stúlka er myrt og við rannsókn lögreglunnar fellur grunur á ýmsa. Meðal leikenda eru Sofie Gråbøl, Lars Mikkelsen, Bjarne Henriksen, Ann Eleonora Jørgensen og Søren Malling. Þættirnir eru endursýndir á þriðjudagskvöldum kl. 23.20.

21.20 Sunnudagsbíó - Að drepa hermikráku (To Kill a Mocking Bird) Atriði í myndinni eru ekki við hæfi barna.

23.25 Silfur Egils

00.35 Sunnudagskvöld með Evu Maríu

STÖÐ 2 BÍÓ

06.15 My Boss´s Daughter

08.00 Beauty Shop

10.00 Diary of a Mad Black Woman

12.00 The Sound of Music

14.50 My Boss´s Daughter

16.15 Beauty Shop

18.00 Diary of a Mad Black Woman

20.00 The Sound of Music Heimsfræg söngvamynd sem sópaði að sér verðlaunum.

22.50 Carried Away

00.35 The Prophecy 3

02.00 Bookies

04.00 Carried Away

STÖÐ 2

07.00 Barnatími Stöðvar 2 Stubbarnir, Barney og vinir, Doddi litli og Eyrnastór

08.05 Algjör Sveppi

08.10 Barnatími Stöðvar 2 Fífí, Könnuðurinn Dóra, Pocoyo, Krakkarnir í næsta húsi, Dexter´s Laboratory, Charlie and Lola, Ginger segir frá, Tracey McBean, Kalli litli kanína og vinir, Tutenstein og A.T.O.M.

12.00 Hádegisfréttir

12.25 Neighbours

12.45 Neighbours

13.05 Neighbours

13.25 Neighbours

13.45 Neighbours

14.10 Bandið hans Bubba (3:12)

15.00 Pushing Daisies (1:22)

15.45 ´Til Death (11:22)

16.10 Logi í beinni

16.55 60 mínútur

17.45 Oprah (Celebrity Hairstylists Reveal Their Secrets)

18.30 Fréttir Stöðvar 2

19.05 Mannamál

19.50 Sjálfstætt fólk

20.25 Pushing Daisies (2:22) Pushing Dasies er einn af þessum örfáu þáttum sem eru allt í senn einstaklega frumlegir, vandaðir, rómantískir, spennandi, fyndnir og umfram allt skemmtilegir. Pushing Daisies fékk þrjár tilnefningar til Golden Globe-verðlauna í ár, fleiri en nokkur annar framhaldsþáttur sem frumsýndur var í vetur.

21.10 Cold Case (5:23) Fimmta sería eins vinsælasta þáttar Stöðvar 2 síðustu árin.

21.55 Prison Break (12:22) Í lok síðustu þáttaraðar lentu flóttamennirnir í klóm laganna varða í Panama og hafa nú verið lokaðir inni í skelfilegasta fangelsi Panama og þótt víðar væri leitað. Það þýðir aðeins eittt; hefja þarf nýja flóttatilraun.

22.40 Corkscrewed (3:8) Stórskemmtilegur þáttur fyrir alla sanna áhugamenn um vín og vínrækt.

23.05 Bandið hans Bubba (3:12)

23.55 Mannamál

00.40 Crossing Jordan (9:17)

01.25 Supernova

02.50 Supernova

04.15 ´Til Death (11:22)

04.40 Pushing Daisies (2:22)

05.25 ´Til Death (11:22)

05.50 Fréttir

06.35 Tónlistarmyndbönd frá Popp TíVí

SÝN besta sætið

07.50 Gillette World Sport

08.20 Spænski boltinn (Real Betis - Real Madrid)

10.00 Spænski boltinn (Zaragoza - Barcelona)

11.40 FA Cup 2007 (Man. Utd - Arsenal)

13.20 Fréttaþáttur Meistaradeildar Evrópu

13.50 FA Cup 2007 Bein útsending frá leik Sheffield Utd. og Middlesbrough í ensku bikarkeppninni.

15.50 FA Cup 2007 Bein útsending frá leik Preston og Portsmouth í ensku bikarkeppninni.

17.50 Spænski boltinn Bein útsending frá leik Getafe og Valencia í spænska boltanum.

19.50 Northern Trust Open Bein útsending frá lokadegi Northern Trust Open en mótið er hluti af PGA mótaröðinni.

23.30 Tiger in the Park

00.20 Cristiano Ronaldo Glæsilegur heimildarþáttur um einn besta knattspyrnumann heims í dag.

01.10 NBA - All Star Game Bein útsending frá Stjörnuleik NBA þar sem allar skærustu stjörnur NBA körfuboltans mæta til leiks.

SÝN 2

13.50 Masters Football (North West Masters) Gömlu brýnin leika listir sínar, stjörnur á borð við Matt Le Tissier, Glenn Hoddle, Ian Wright, Paul Gascoigne, Lee Sharpe, Jan Mölby og Peter Beardsley. UK Masters cup er orðin gríðarlega vinsæl mótaröð en þar taka þátt 32 lið skipuð leikmönnum sem gerðu garðinn frægan á árum áður í ensku úrvalsdeildinni.

16.05 Premier League World (Heimur úrvalsdeildarinnar)

16.40 PL Classic Matches (Bestu leikir úrvalsdeildarinnar) Hápunktarnir úr bestu og eftirminnilegustu leikjum úrvalsdeildarinnar.

17.10 PL Classic Matches

17.40 Season Highlights (Hápunktar leiktíðanna)

18.40 Aston Villa - Newcastle Útsending frá leik Aston Villa og Newcastle í ensku úrvalsdeildinni.

20.20 Chelsea - Liverpool Útsending frá leik Chelsea og Liverpool í ensku úrvalsdeildinni.

22.00 Masters Football

SKJÁREINN

11.00 Vörutorg

12.00 World Cup of Pool 2007

12.50 Professional Poker Tour (e)

14.15 Rachael Ray (e)

15.10 Bullrun (e)

16.10 Canada's Next Top Model (e)

17.00 Queer Eye (e)

18.00 The Bachelor (e)

19.10 The Office (e)

19.40 Top Gear (2:17) Vinsælasti bílaþáttur Bretlands, enda með vandaða og óháða gagnrýni um allt tengt bílum og öðrum ökutækjum, skemmtilega dagskrárliði og áhugaverðar umfjallanir.

20.30 Psych (3:16) Bandarísk gamansería um mann með einstaka athyglisgáfu sem þykist vera skyggn og aðstoðar lögregluna við að leysa flókin sakamál. Alríkislögreglan rekur slóð peningafalsara til Santa Barbara og sendir sinn eiginn miðil á staðinn. Nú verða Lassiter og félagar hans í lögreglunni að vinna með Shawn til að sanna að hann sé betri miðill.

21.30 Boston Legal (3:14) Bráðfyndið lögfræðidrama um skrautlega lögfræðinga í Boston. Denny Crane verjar við Carl Sack um að hann geti ekki unnið mál þar sem Mexíkói er sakaður um ómannlega meðferð á dýrum eftir að hann var staðinn að hanaati. Alan og Lorraine taka að sér mál ungrar stúlku sem vill fara í mál við skólann sinn eftir að hún smitaðist af alnæmi.

22.30 Dexter (5:12) Bandarísk þáttaröð um dagfarsprúða morðingjann Dexter sem vinnur fyrir lögregluna í Miami. Hann er sjálfskipaður böðull sem myrðir bara þá sem eiga það skilið. Leyndarmál fortíðar ásækja Dexter. Hann kemst að því að morðingi móður hans er enn á lífi og ákveður að leita hann uppi.

23.25 C.S.I. New York (e)

00.20 C.S.I. Miami (e)

01.10 Vörutorg

02.10 Óstöðvandi tónlist

N4 SJÓNVARP NORÐURLANDS

12.15 Magasínþáttur – mannlíf og menning á Norðurlandi. Samantekt umfjallana vikunnar. Endursýnt á klukkutíma fresti til 10.15 á mánudag.

OMEGA

Dagskrá allan sólarhringinn.

Besti afþreyingarvefurinn 2007

Samtök vefiðnaðarins völdu **visir.is** besta afþreyingarvefinn fyrir árið 2007.

Úr umsögn dómnefndar: „Vefurinn sem hlýtur verðlaunin Afþreyingarvefur ársins 2007 er í senn fræðandi, áhugaverður, yfirgripsmikill og vinsæll en hefur um leið mikið afþreyingargildi. Vefurinn inniheldur allt sem góður afþreyingarvefur þarf að hafa, vel unninn texta, gott myndmál, útvarpsefni, sjónvarpsefni, sem og síaukna aðkomu notenda, sem er eitt af því sem skiptir sífellt meira máli hjá framsæknum vefjum í dag. Vefurinn verður að teljast inni í daglegum rúnti íslenskra netverja enda einn af fjölsóttustu vefjum landsins."

visir.is
...ég sá það á visir.is

Sjá vef Samtaka vefiðnaðarins – svef.is

Í KVÖLD

SÝN KL. 23.50

Stjörnuleikurinn

Hinn árlegi stjörnuleikur fer fram í kvöld þar sem allar skærustu stjörnur NBA-körfuboltans mæta til leiks. Í fyrra var það Kobe Bryant sem stal senunni og var valinn besti leikmaður stjörnuleiksins í fyrra en hann mætir til leiks eins og undanfarin ár. Í liði Vesturstrandarinnar eru menn á borð við Yao Ming, Tim Duncan, Carmelo Anthony og Allen Iverson ásamt títtnefndum Kobe Bryant. Einnig er valinn maður í hverju rúmi í liði Austurstrandarinnar og má nefna menn á borð við Dwight Howard, Jason Kidd, Kevin Garnett, ásamt hinum mögnuðu leikmönnum, þeim Dwayne Wade og Lebron James.

▶ VIÐ MÆLUM MEÐ

To Kill a Mockingbird

Sjónvarpið kl. 21.20

Frábær mynd þar sem Gregory Peck fer á kostum en hann hlaut Óskarinn fyrir leik sinn í myndinni. Myndin er frá 1962 og er byggð á Pulitzer-verðlaunabók Harper Lee um lögmann í Suðurríkjunum á kreppuárunum sem ver blökkumann gegn tilhæfulausri nauðgunarákæru og börn hans gegn fordómum.

RÁS 1 FM 92,4/93,5

08.00 Morgunfréttir
08.05 Morgunandakt
08.15 Ársól
09.03 Lárétt eða lóðrétt
10.05 Veðurfregnir
10.15 Af sagnameistaranum Knut Hamsun
11.00 Guðsþjónusta í Keflavíkurkirkju
12.00 Hádegisútvarp
12.20 Hádegisfréttir
12.45 Veðurfregnir
13.00 Gárur
14.00 Hvað er að heyra?
15.00 Útvarpsleikhúsið: Nornirnar
15.35 Sírenur
16.00 Síðdegisfréttir
16.08 Veðurfregnir
16.10 Úr tónlistarlífinu: Myrkir músíkdagar 2008
17.30 Úr gullkistunni
18.00 Kvöldfréttir
18.26 Seiður og hélog
18.52 Dánarfregnir og augýsingar
19.00 Útúr nóttinni... og inní daginn
20.00 Leynifélagið
20.30 Brot af eilífðinni
21.10 Orð skulu standa
22.07 Veðurfregnir
22.12 Orð kvöldsins
22.15 Til allra átta
23.00 Andrarímur
00.07 Útvarpað á samtengdum rásum til morguns

FM 90,9 Talstöðin FM 99,4 Útvarp Saga FM 98,9 Bylgjan FM 95,7 FM957 / Topp tónlistarstöðin FM 102,2 Útvarp Latibær / Fjölskyldu útvarp FM 102,9 Lindin / Kristilegt efni FM 96,7 Létt Bylgjan / Tónlist og afþreying FM 105,5 Útvarp Boðun / Kristilegt efni FM 88,5 XA-Radíó / 12 spora efni FM 97,7 X-ið / Enginn viðbjóður

SIRKUS

16.00 Hollyoaks
16.25 Hollyoaks
16.50 Hollyoaks
17.15 Hollyoaks
17.40 Hollyoaks
18.05 Hollywood Uncensored (22:26) Hvað gerist á bak við tjöldin í Hollywood. Hér verður öllum spurningum svarað.
18.30 Falcon Beach
19.15 George Lopez Show, The (11:18)
19.40 Sjáðu
20.05 Comedy Inc. (2:22) Sprenghlægilegur ástralskur sketsaþáttur sem slær öllum öðrum við.
20.30 Special Unit 2 (8:19) Gamansamir bandarískir spennuþættir þar sem við fylgjumst með sérdeild sem rannsakar allra óvenjulegustu málin sem lögreglan þarf að hafa afskipti af, mál sem oftar en ekki eru af yfirnáttúrulegum toga.
21.15 Extreme: Life Through a Lens (2:13) (Öfgar. Lífið í linsunni) Hér eru sagðar sögur stjarnanna í Hollywood í gegnum myndir sem hafa birst í stærstu fjölmiðlum og hafa haft áhrif á líf þeirra og feril.
22.00 X-Files (9:24)
22.45 Falcon Beach
23.30 Tónlistarmyndbönd frá Popp TV

BBC PRIME

10.30 EastEnders **11.00** Amazon - Truth & Myth **11.30** Amazon Abyss **12.00** Tribe **13.00** The Dobsons of Duncraig **13.30** Mad About Alice **14.00** The Aristocrats **15.00** Doctor Who **15.45** Doctor Who Confidential **16.00** My Dad's the Prime Minister **16.30** My Hero **17.00** EastEnders **17.30** EastEnders **18.00** Space Race **19.00** Space Odyssey - Voyage To The Planets **19.50** The Ship **20.40** Trouble at the Top **21.20** I'll Show Them Who's Boss **22.00** Theatre Biz **23.00** EastEnders **23.30** EastEnders **0.00** Space Race **1.00** Space Odyssey - Voyage To The Planets **2.00** Theatre Biz **3.00** The Ship

DR 1

10.30 Godt arbejde **11.00** TV Avisen **11.10** Boxen **11.30** SPAM **12.00** SKUM TV **12.15** Flemmings Helte De Luxe **12.35** Family Guy **13.00** Gudstjeneste i DR Kirken **13.45** Sommer **14.45** HåndboldSøndag **16.30** Sigurd og Bigbandet **17.00** Chimpanserne fra Gombe **17.30** TV Avisen med Sport **18.10** Landsbyhospitalet **19.00** Sommer **20.00** 21 Søndag **20.40** SøndagsSporten **20.50** Napoleon **22.25** Höök

NRK 1

9.00 NRKs sportssøndag **9.45** V-cup alpint: Slalåm 1. omgang, menn **10.15** V-cup langrenn **10.40** VM skiskyting 2008 **11.55** V-cup langrenn **12.20** V-cup alpint: Slalåm 2. omgang, menn **13.10** VM skiskyting 2008 **15.00** V-cup kombinert **15.30** V-cup hopp **16.20** Sport i dag **16.30** Åpen himmel **17.00** Kalle og Molo **17.20** Sola er en gul sjiraff **17.30** Newton **18.00** Søndagsrevyen **18.45** Sportsrevyen **19.30** Reinlykke **20.10** Der ingen skulle tru at nokon kunne bu **20.40** Vinterkyss **22.00** Kveldsnytt **22.15** Rally: Rally Finnskog **22.45** Sluttspill **23.40** Juristane **0.25** Norsk på norsk jukeboks

SVT 1

11.25 Debatt **12.25** Antikrundan **13.25** Välkommen till Hebron **14.25** I love språk **15.25** Världen **16.25** De kastlösa **16.55** Anslagstavlan **17.00** Bolibompa **17.30** Skärgårdsdoktorn **18.30** Rapport **19.00** Andra Avenyn **19.30** Sportspegeln **20.15** Agenda **21.10** Genusmaskineriet **21.40** Grön design **22.10** Rapport **22.20** Tv-stjärnan **22.50** Min stora dröm **23.20** Brottskod: Försvunnen

HVAÐ SEGIR MAMMA?

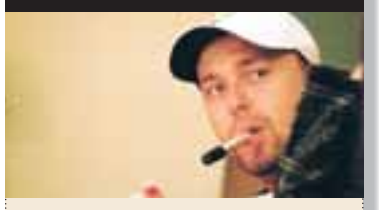

„Hann var alveg æðislegt barn og er ennþá. Ég man eftir því að hann gaf út blað í Búðardal aðeins tíu ára gamall til að safna sér peningum þannig að þessi athafnamaður hefur alltaf blundað í honum. Og hann er alveg ótrúlega fylginn sér í þessu kvikmyndastússi sínu. En fyrst og fremst er hann Ólafur alveg ótrúlega ljúfur og góður drengur.“

Vilborg Eggertsdóttir er móðir kvikmyndaleikstjórans Ólafs Jóhannessonar sem hlaut Teddy-verðlaunin á kvikmyndahátíðinni í Berlín.

HIN HLIÐIN BJÖRN „BORKO“ KRISTJÁNSSON TÓNLISTARMAÐUR

Saknar Lilla og Brúðubílsins

Hvað er að frétta? Allt ljómandi gott. Platan mín, Celebrating Life, er loksins að koma út og ég er að fara á Evróputúr til að fylgja henni eftir. Þannig að ég get ekki annað en verið kátur.
Augnlitur: Blár.
Starf: Kennari og tónlistarmaður.
Fjölskylduhagir: Ég á frábæra fjölskyldu.
Hvaðan ertu? Úr miðbænum.
Ertu hjátrúarfullur? Nei. Ég er öfgafullur rök- og efahyggjumaður.
Uppáhaldssjónvarpsþátturinn: Twin Peaks allra tíma og The Mighty Boosh svona nýverið.
Uppáhaldsmatur: Dýrakjöt.
Fallegasti staðurinn: Hlíðarendi.
iPod eða geislaspilari: Plötuspilari.
Hvað er skemmtilegast? Að leika knattspyrnu með KF Mjöðm.
Hvað er leiðinlegast? Að þurfa alltaf að bíða í heila viku eftir næstu Mjaðmaræfingu.
Helsti veikleiki: Leti og besservissismi.
Helsti kostur: Ég er afburðagreindur og ákaflega glaðvær.
Helsta afrek: Að hafa verið bílstjóri á Brúðubílnum.
Mestu vonbrigðin: Að neyðast til að hætta sem bílstjóri á Brúðubílnum þegar ég var að fara að taka við hlutverki Lilla.
Hver er draumurinn? Að sjá hund sendan út í geiminn.
Hver er fyndnasti/fyndnust? Friðrik Sólnes.
Hvað fer mest í taugarnar á þér? Yfirleitt fer léleg þjónusta mest í taugarnar á mér. Þessa dagana fer þó meira í taugarnar á mér að það skuli eiga að rífa annað hvert timburhús við Laugaveg til að byggja ljóta steypukassa.
Hvað er mikilvægast? Að bera virðingu fyrir sjálfum sér, samferðamönnum sínum og umhverfi sínu.

FRÉTTIR AF FÓLKI

Hljómsveitin Hjaltalín fagnaði fyrstu plötu sinni með útgáfutónleikum á Nasa á fimmtudagskvöldið. Stór hópur tónlistarunnenda var mættur á tónleikana enda þykir plata Hjaltalíns ágætlega heppnuð. Tveir gestir skáru sig þó úr og vöktu óskipta athygli. Þar voru mættir saman, jakkafataklæddir og glæsilegir, borgarfulltrúarnir **Gísli Marteinn Baldursson** og **Dagur B. Eggertsson**. Þeir félagar skáluðu í bjór og virtust skemmta sér hið besta. Svo vel skemmtu þeir Gísli og Dagur sér að til þeirra sást á Kaffibarnum eftir tónleikana.

- hdm

ÞÓRIR S. NJÁLSSON: FEGRUNARAÐGERÐUM KARLA FJÖLGAR Á HVERJU ÁRI

Íslenskir karlar hata ástarhandföng

Sífellt er að færast í aukana að íslenskir karlmenn láti laga aðeins útlitið hjá lýtalæknum. Vinsælast er að láta fjarlæga ástarhandföng og undirhöku og aðgerðir í kringum augu og nef eru einnig vinsælar. Engar nákvæmar tölur eru til um kringum fjölda slíkra aðgerða en áætlað má reikna með að þær séu í kringum hundrað á ári.

Dr. Ottó Guðjónsson hjá Læknahúsinu segir að ekki sé um neina eiginlega sprengingu að ræða en vissulega sé þetta hægfara þróun sem hófst fyrir fimm árum eða þegar umtalað góðæri fór að láta verulega á sér kræla í íslensku þjóðlífi. „Það var ekki úr háum söðli að detta,“ segir Óttó, sem hafði ekki tölur á reiðum höndum yfir hversu margar fegrunaraðgerðir á körlum hann framkvæmdi á ári hverju. „Þetta er ekki nein sprenging en vissulega finnur maður aðeins meira fyrir þessum áhuga,“ bætir hann við.

Þórir S. Njálsson, lýtalæknir hjá Lækningu, sagðist í samtali við Fréttablaðið gera í kringum þrjátíu slíkar aðgerðir á ári. Hann tók undir orð Ottós og sagði þetta vera hægfara þróun. „Þetta er vissulega aukning en ekkert sem hefur gerst snögglega,“ útskýrir hann. Þórir segist aðallega gera tvenns konar aðgerðir: annars vegar séu það hin illa séðu ástarhandföng sem eru fjarlægð með fitusogi og hins vegar aðgerðir í kringum augun. „Mönnum finnst þeir þá vera svolítið brúnaþungir og vilja létta aðeins útlitið og virka glaðlegri,“ segir Þórir.

Ólafur Jakobsson hjá Sérfræðilæknum í Skipholti vildi ekki gefa upp hversu margar aðgerðir hann framkvæmdi á ári. Hann tók undir með þeim Þóri og Ottó að ástarhandföngin og aðgerðir í kringum augun væru vinsælastar og svo væri undirhakan líka alltaf ofarlega á blaði. Ólafur hefur aðeins verið starfandi hér á landi í hálft ár og sagði þróun fegrunaraðgerða á körlum vera rólega hér. Í Svíþjóð, þar sem hann var áður við störf, hefði þessi þróun hafist fyrir um tuttugu árum.

freyrgigja@frettabladid.is

ENGIN SPRENGING Ottó Guðjónsson, lýtalæknir hjá Læknasetrinu, segist finna aðeins meira fyrir áhuga íslenskra karla á fegrunaraðgerðum.

ENGAR ÁSTARHANDFÖNG Ástarhandföng Nicolas Sarkozy voru fjarlægð af frönsku blaði til að láta hann líta betur út. Slíkar aðgerðir eru vinsælar hjá íslenskum körlum.

OG HVAÐ KOSTAR ÞETTA:

Aðgerð í kringum augu: 70 til 103 þúsund
Fitusog: 140 til 320 þúsund
Undirhaka: 90 þúsund
Nef: 180 til 350 þúsund
Heimildir: 10x.is og lytalaeknir.is

Ómar verður afi í fyrsta sinn

„Ég gerði þetta bara upp á gamla mátann, óskaði eftir leyfi hjá föðurnum, fór síðan niður á hné og bað hennar,“ segir Ómar R. Valdimarsson, talsmaður Impregilo og ræðismaður með meiru. En hann og unnustann Margrét Ýr Ingimarsdóttir ætla að ganga í það heilaga 08.08.09 eða 8. ágúst eftir eitt og hálft ár.

Árið 2008 verður ekki síður stórt í lífi skötuhjúanna en í lok apríl má reikna með fjölgun í fjölskyldunni. Margrét gengur nefnilega með stúlkubarn undir belti. Ómar hefur verið duglegur að leyfa lesendum bloggsíðu sinnar að fylgjast með meðgöngunni og meðal annars birt sónarmyndir af stúlkunni. Að sögn Ómars er það einmitt ástæðan fyrir þessum góða tíma sem líður þangað til brúðkaupið verður; þau vildu bíða þangað til erfinginn yrði orðinn ögn stálpaðri og gæti tekið þátt í athöfninni.

Þetta er fyrsta barn Ómars og Margrétar og einnig fyrsta barnabarnið hjá báðum fjölskyldunum.

FLYTUR HEIM Ómar Valdimarsson ætlar að flytja heim og vera sem næst fyrsta afabarninu sínu.

VON Á STÚLKU Þau Margrét og Ómar eiga von á stúlkubarni í apríl.

Ómar segir að það ríki mikil eftirvænting hjá báðum afaforeldrunum. „Já, hún er nú svo mikil að foreldrar mínir sem búa í Kenía hafa ákveðið að flytja heim vegna þessa,“ segir Ómar en faðir hans, Ómar Valdimarsson og eiginkona hans, Dagmar Agnarsdóttir, hafa verið búsett í Afríkuríkinu Kenía í þrjú ár þar sem Ómar hefur verið sendifulltrúi Rauða krossins í Naíróbí.

- fgg

Nálastungur Íslands ehf.
Ríkharður Mar Jósafatsson
Doctor of Oriental Medicine
Heilsuverndarstöðin við Barónsstíg 47
Sími 458 9400 & 863 0180

Takk fyrir vatnið
907 2002
Hjálparstarf kirkjunnar
www.help.is

VELJUM LÍFIÐ

Vandaðar innréttingar í eldhús, baðherbergi, svefnherbergi og þvottahús

SETTU ÞAÐ SAMAN HTH

Gæða skúffur

HTH býður nú upp á hágæða skúffur sem dragast út að fullu og nýtast því skúffurnar mun betur. Mikil gæði á viðráðanlegu verði.

Ljúflokun

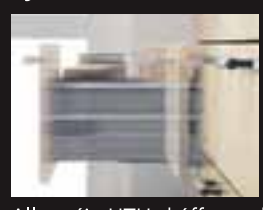

Allar nýju HTH skúffurnar koma með *„ljúflokun"* – eitt af þessum fínu smáatriðum sem er innifalið í verðinu.

- *Þú verslar innréttinguna í dag*
- *Þú færð hana afhenta beint af lager*
- *Þú sparar með því að setja hana saman sjálf/ur*

AEG

20% afsláttur af AEG eldhústækjum þegar keyptar eru HTH innréttingar.

- **Mikið úrval eldhús- og baðinnréttinga ásamt fataskápum**
- Fagleg ráðgjöf
- Flatar pakkningar – auðvelt að flytja
- Beint af lager
- Sérsniðið hönnunarforrit fylgir
- Framleiðsluvörur HTH eru samkvæmt nýjustu umhverfisstöðlum
- 5 ára framleiðslu- og gæðaábyrgð

BETRA VERÐ – MEIRI GÆÐI

ORMSSON
AKUREYRI · Sími 461 5003

ORMSSON

ORMSSON
SELFOSSI · Sími 480 1160

SMÁRALIND · Sími 530 2900 · Beinn sími í HTH 530 2907 og 530 2908

FRÉTTABLAÐIÐ

SÍMANÚMER FRÉTTABLAÐSINS: 512 5000, fax: 550 5099 **Ritstjórn:** 512 5313, fax: 512 5301, ritstjorn@frettabladid.is
DREIFING: dreifing@posthusid.is **Auglýsingadeild:** auglysingar@frettabladid.is **Veffang:** visir.is

VIÐ SEGJUM FRÉTTIR | SMÁAUGLÝSINGASÍMINN ER 512 5000

Apótekið lægra verð

BAKÞANKAR
Davíðs Þórs Jónssonar

Fallegur boðskapur

Summa jarðar virðist hafa verið furðu jöfn í gegn um aldirnar. Fjöldi atómanna, sem hér eru á sveimi og mynda reikistjörnuna með öllu sem á henni er, hefur víst sveiflast sáralítið síðastliðin árþúsund. Þetta þýðir auðvitað að ekki er hægt að búa neitt nýtt til nema eyðileggja eitthvað sem var fyrir. Hráefnið er takmarkað. En hvernig er það valið hvað eyðist og hvað lifir?

Í Matteusarguðspjalli 3:9 segir Jesús: „Öxin er þegar lögð að rótum trjánna og hvert það tré, sem ber ekki góðan ávöxt, verður upp höggvið og í eld kastað.“ Þetta finnst mér fallegur boðskapur, þótt einhverjir megi ekki til þess hugsa að alheiminum sé þannig fyrir komið að einhverju verði að eyða. Sú skoðun er víst ekki í tísku um þessar mundir að það skipti einhverju máli hvaða ávexti maður ber í lífi sínu hérna megin grafar.

ÞAÐ sem mér finnst fallegt við þennan boðskap er tvennt. Í fyrsta lagi er það engum duttlungum háð hvað lifir áfram og hvað deyr. Það sem ber góðan ávöxt lifir, svo einfalt er það. Hitt er brennt, það rennur saman við sköpunarverkið og verður að hráefni í nýja sköpun. Þetta er í raun náttúruvalskenning.

HITT sem er fallegt við þessa speki er að engum er áskapað að vera kastað í eld. Hver maður hefur frjálsan vilja til að ákveða breytni sína sjálfur. Öll eigum við val, við ráðum því sjálf hvaða ávexti við kjósum að bera, því Jesús er hér auðvitað að tala um ávexti andans en ekki frjósemi holdsins.

EN hverjir eru ávextir andans? Jesús talar um að gera öðrum mönnum það sem maður vill að þeir geri manni. Þetta finnst sumum ógeðfellt. Þeim finnst ósanngjarnt að ekki dugi til sáluhjálpar að passa sig að vera ekki beinlínis vondur við aðra, að gera þeim ekki það sem maður vill ekki að þeir geri manni. Jesús gengur lengra. Hann leggur beinar verknaðarskyldur á herðar okkar, enda vissi hann sem er, að það er hægðarleikur að valda öðrum óbætanlegu tjóni með aðgerðaleysinu einu saman.

NÚ á dögum er ekki vinsælt að fjasa um eld og eyðileggingu. Það er eins og það sé einhver miðaldakeimur af því. Nútímamaðurinn vill vera látinn í friði, engar skyldur eða skuldadægur – bara skilyrðislausan kærleik og fyrirgefningu. Gallinn er bara sá að kærleikur getur aldrei birst sem sinnuleysi.

GÓÐAN DAG!

Í dag er sunnudagurinn 17. febrúar, 48. dagur ársins.

	Sólarupprás	Hádegi	Sólarlag
Reykjavík	9.18	13.42	18.06
Akureyri	9.11	13.27	17.43

Heimild: Almanak Háskólans

Einkaþotur eru svo 2007...

Með **fyrirtækjasamningi** við Iceland Express tryggirðu fyrirtækinu hagstæðara verð og sparar fyrirhöfn.

Hafðu samband í síma **5 500 600** eða sendu okkur línu á **vidskiptaferdir@icelandexpress.is** – Saman leggjum við grunninn að vel heppnaðri viðskiptaferð!

Fíton/SÍA

Kostirnir eru ótvíræðir:

- Hagstæðara verð
- Aðra leið
- Tíðar flugferðir
- Hægt að fljúga til eins áfangastaðar og heim frá öðrum
- Auðvelt að breyta bókunum
- Finnum hótel við hæfi
- Í boði að velja sæti
- Engin sunnudagaregla
- Engin hámarksdvöl
- Aðstoðum við bókanir á framhaldsflugi erlendra flugfélaga
- Fjórtán áfangastaðir í sumar
- Hagstæðir fyrirtækjasamningar í boði

Iceland Express
með ánægju

www.icelandexpress.is